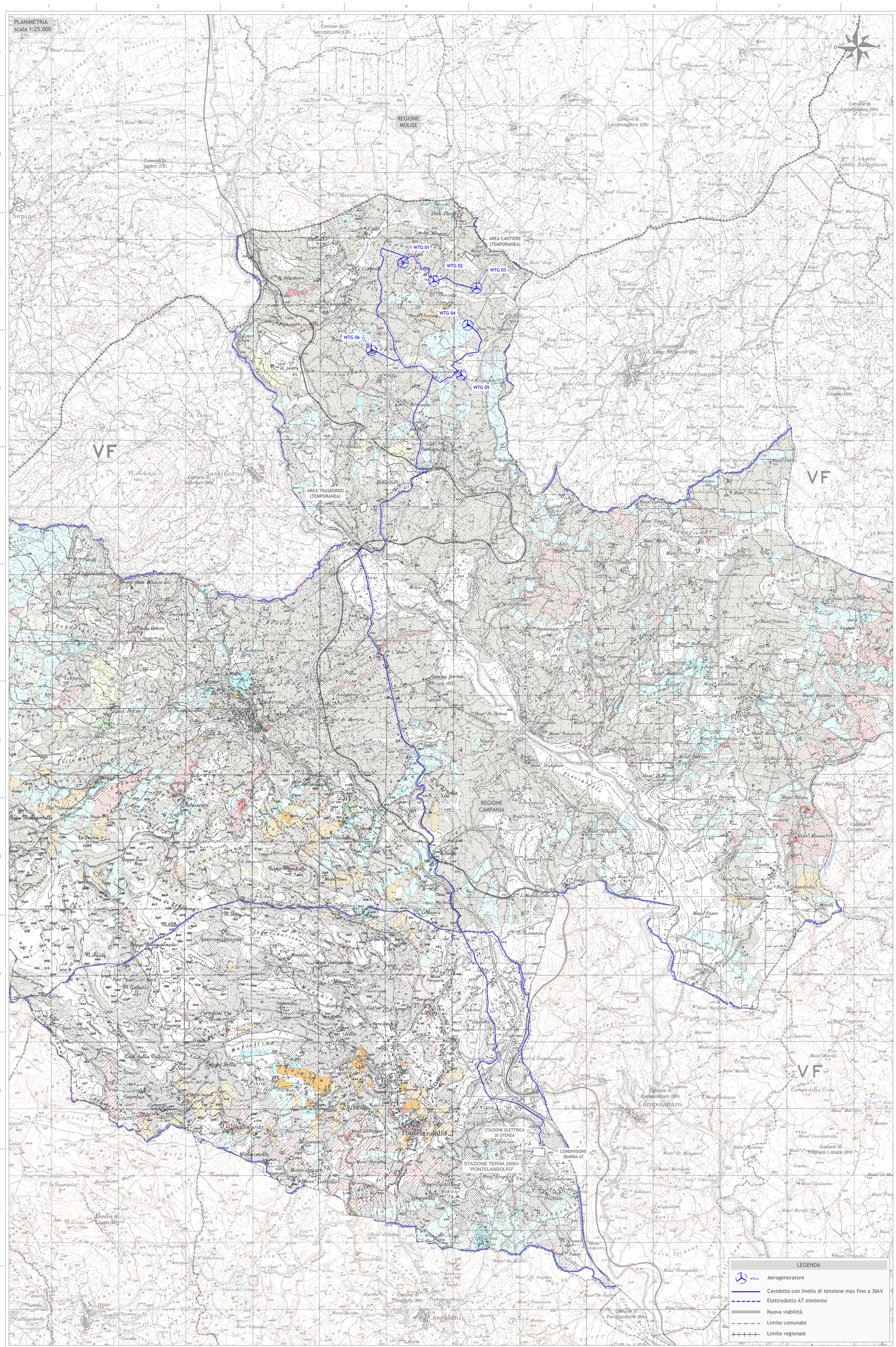

AUTORITA' DI BACINO DISTRETTUALE DELL'APPENNINO MERIDIONALE

AREA A RISCHIO MOLTO ELEVATO - R 4
Nella quale per il livello di rischio presente, sono possibili la perdita di vite umane e lesioni gravi alle persone, danni gravi agli edifici, alle infrastrutture e al patrimonio ambientale, la distruzione di attività socio-economiche.
*(* Aree a rischio molto elevato ricadenti in zone a Parco)*

AREA A RISCHIO ELEVATO - R 3
Nella quale per il livello di rischio presente, sono possibili problemi per l'incolumità delle persone, danni funzionali agli edifici e alle infrastrutture con conseguente inagibilità degli stessi, la interruzione di funzionalità delle attività socio-economiche e danni rilevanti al patrimonio ambientale.

AREA A RISCHIO MEDIO - R 2
Nella quale per il livello di rischio presente sono possibili danni minori agli edifici, alle infrastrutture e al patrimonio ambientale che non pregiudicano l'incolumità delle persone, l'agibilità degli edifici e la funzionalità delle attività economiche.

AREA A RISCHIO MODERATO - R 1
Nella quale per il livello di rischio presente i danni sociali, economici e al patrimonio ambientale sono marginali.

AREA DI ALTA ATTENZIONE - A 4
Area non urbanizzata, potenzialmente interessata da fenomeni di inneaco, transito ed invasione di frana a massima intensità attesa alta.

AREA DI MEDIO - ALTA ATTENZIONE - A 3
Area non urbanizzata, ricadente all'interno di una frana attiva a massima intensità attesa media o di una frana quiescente della medesima intensità in un'area classificata ad alto grado di sismicità.

AREA DI MEDIA ATTENZIONE - A 2
Area non urbanizzata, ricadente all'interno di una frana quiescente, a massima intensità attesa media.

AREA DI MODERATA ATTENZIONE - A 1
Aree non urbanizzata, ricadente all'interno di una frana a massima intensità attesa bassa.

AREA A RISCHIO POTENZIALMENTE ALTO - R P 4
Area nella quale il livello di rischio, potenzialmente alto, può essere definito solo a seguito di indagini e studi a scala di maggior dettaglio.

AREA DI ATTENZIONE POTENZIALMENTE ALTA - A P 3
Area non urbanizzata, nella quale il livello di attenzione, potenzialmente alto, può essere definito solo a seguito di indagini e studi a scala di maggiore dettaglio.

AREA A RISCHIO POTENZIALMENTE BASSO R P 1
Area nella quale l' esclusione di un qualsiasi livello di rischio, potenzialmente basso, è subordinata allo svolgimento di indagini e studi a scala di maggior dettaglio.

AREA DI ATTENZIONE POTENZIALMENTE BASSA A P 1
Area nella quale l' esclusione di un qualsiasi livello di attenzione, potenzialmente basso, è subordinata allo svolgimento di indagini e studi a scala di maggior dettaglio.

Area di possibile ampliamento dei fenomeni franosi cartografati all'interno, ovvero di fenomeni di primo distacco, per la quale si rimanda al D.M. LL.PP. 11/3/88 - **C 1**
N.B.: Nella linea a contorno della frana, quando non è indicatamente riportata la pertinente area di rispetto, si applica quanto stabilito dalla specifica prescrizione di piano ad esclusione, per quanto nella linea parzialmente riportata.

Area di versante nella quale non è stato riconosciuto un livello di rischio o di attenzione significativo (applicazione D.M. LL.PP 11/3/88) - **C 2**

Regione Campania
Provincia di Benevento
Comuni di Morcone e Pontelandolfo

Impianto per la produzione di energia elettrica da fonte eolica denominato "Colle Marco", avente potenza nominale pari a 39,6 MW, da realizzarsi nel Comune di Morcone (BN) e relative opere connesse ed infrastrutture indispensabili nei comuni di Morcone (BN) e Pontelandolfo (BN)

Titolo

SCREENING DEI VINCOLI A.D.B.

Scala	Formato Stampa	Foglio	Commessa	Fase	Tipo doc.	Progr. doc.	Rev.
1:25.000	A0-	1 di 1	224307	D	D	0133	00

Proponente

FRI-EL S.p.A.
Piazza della Rotonda 2
00186 Roma (RM)
fri-elspa@legalmail.it
P. Iva 01652230218
Cod. Fisc. 07321020153

PROGETTO DEFINITIVO

Progettazione

PROGETTO ENERGIA S.R.L.
Via Serra 6 83031 Ariano Irpino (AV)
Tel. +39 0825 891213
www.progettoenergia.biz - info@progettoenergia.biz
SERVIZI DI INGEGNERIA INTEGRATI
INTEGRATED ENGINEERING SERVICES

Progettista

Ing. Massimo Lo Russo
ORDINE DEGLI INGEGNERI DELLA PROVINCIA DI BENEVENTO
MASSIMO LO RUSSO
ISCRITTO ALL'ALBO PROFESSIONALE
CON N. 1555

Sul presente elaborato sussiste il DIRITTO di PROPRIETA'. Qualsiasi utilizzo non preventivamente autorizzato sarà perseguito ai sensi della normativa vigente.

Rev.	Data	Descrizione revisione	Redatto	Controllato	Approvato
00	08.06.2022	EMISSIONE PER AUTORIZZAZIONE	A. FIORENTINO S.P. IACOVIELLO	A. CATALDO	M. LO RUSSO