Firmato digitalmente da:
GALASSO GIAMPIERO
Firmato il 17/06/2022 13:07
Seriale Certificato: 1821071
Valido dal 05/05/2020 al 05/05/2023
InfoCert Firma Qualificata 2

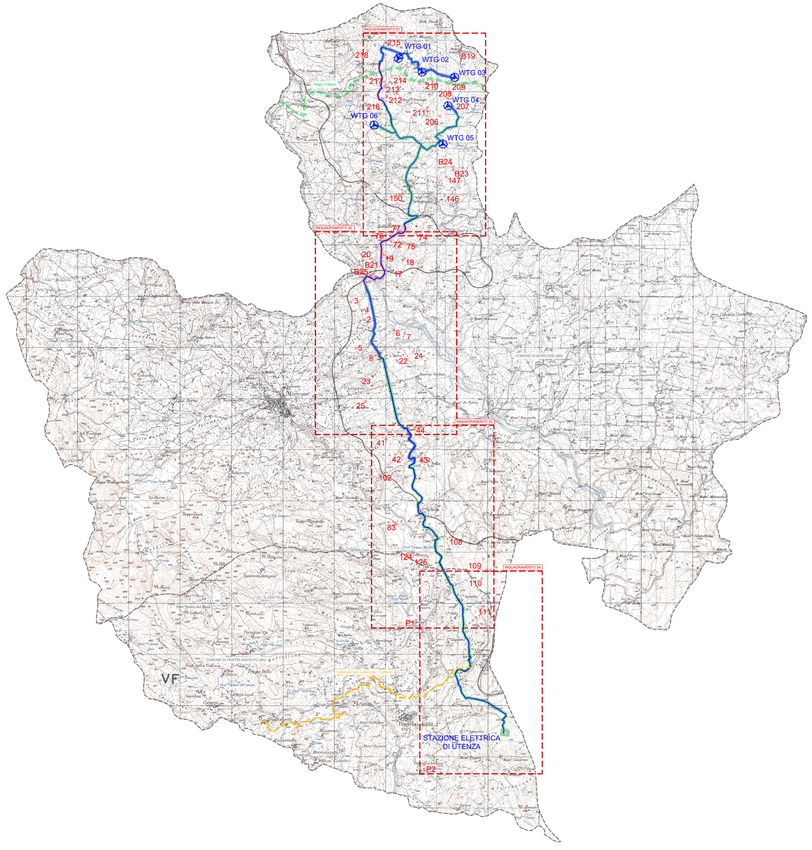

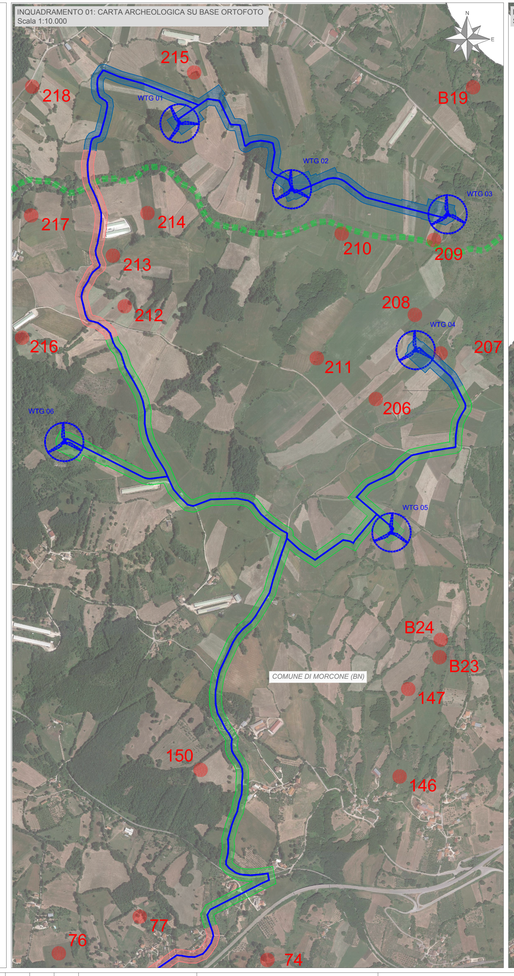

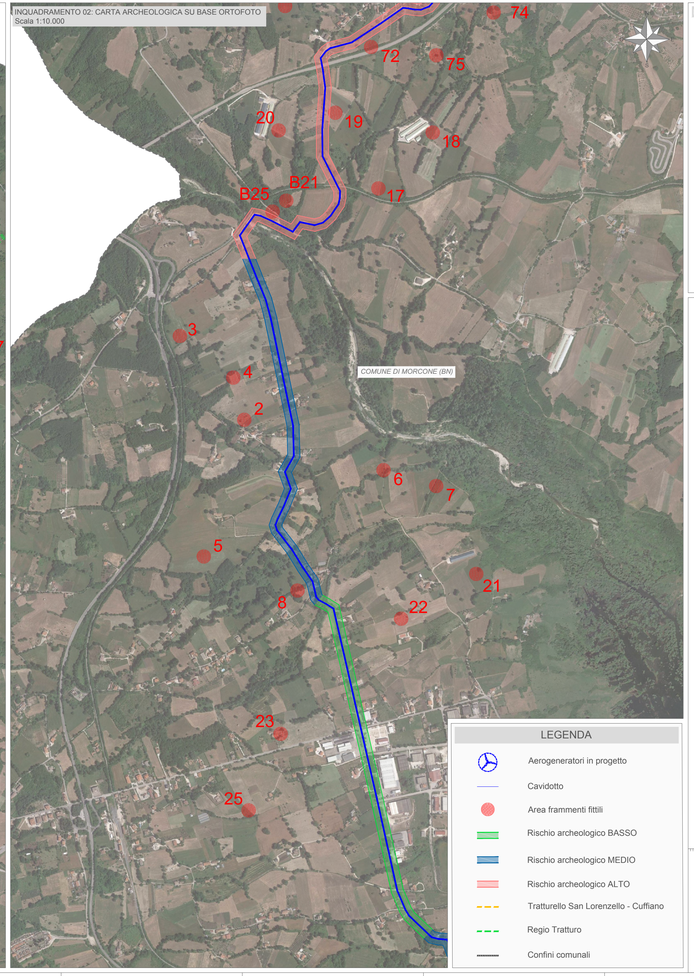

LEGENDA

- Aerogeneratori in progetto
- Cavidotto
- Area frammenti fittili
- Rischio archeologico BASSO
- Rischio archeologico MEDIO
- Rischio archeologico ALTO
- Tratturello San Lorenzello - Cuffiano
- Regio Tratturo
- Confini comunali

KEY PLAN

Regione Campania
Provincia di Benevento
Comuni di Morcone e Pontelandolfo

Impianto per la produzione di energia elettrica da fonte eolica denominato "Colle Marco", avente potenza nominale pari a 39,6 MW, da realizzarsi nel Comune di Morcone (BN) e relative opere connesse ed infrastrutture indispensabili nei comuni di Morcone (BN) e Pontelandolfo (BN)

Titolo

CARTA ARCHEOLOGICA CON OPERE IN PROGETTO - TAVOLA 1

Scala	Formato Stampa	Numero documento				
1:10.000	A2+	Commessa	Fase	Tipo doc.	Progr. doc.	Rev.
	Foglio	2 2 4 3 0 7	D	D	0 3 4 1	0 0
	1 di 2					

Proponente

FRI-EL S.p.A.
Piazza della Rotonda 2
00186 Roma (RM)
fri-elspa@legalmail.it
P. Iva 01652230218
Cod. Fisc. 07321020153

PROGETTO DEFINITIVO

Progettazione

PROGETTO ENERGIA S.R.L.
Via Serra 8 83031 Ariano Irpino (AV)
tel. 0825/871403 fax 0825/871403
www.progettoenergia.biz - info@progettoenergia.biz
SERVIZI DI INGEGNERIA INTEGRATI
ISO 9001:2008 - ISO 14001:2004 - OHSAS 18001:2007

Archeologo:

Archeol. G. Galasso
Archeologo Giampiero Galasso N° 1596

Sul presente elaborato sussiste il DIRITTO di PROPRIETA'. Qualsiasi utilizzo non preventivamente autorizzato sarà perseguito ai sensi della normativa vigente.

Rev.	Data	Descrizione revisione	Redatto	Controllato	Approvato
00	08.06.2022	EMISSIONE PER AUTORIZZAZIONE	G. GALASSO	G. GALASSO	G. GALASSO

Mod. PE-A3