PROFILO LONGITUDINALE III BINARIO STAZIONE DI ALBACINA

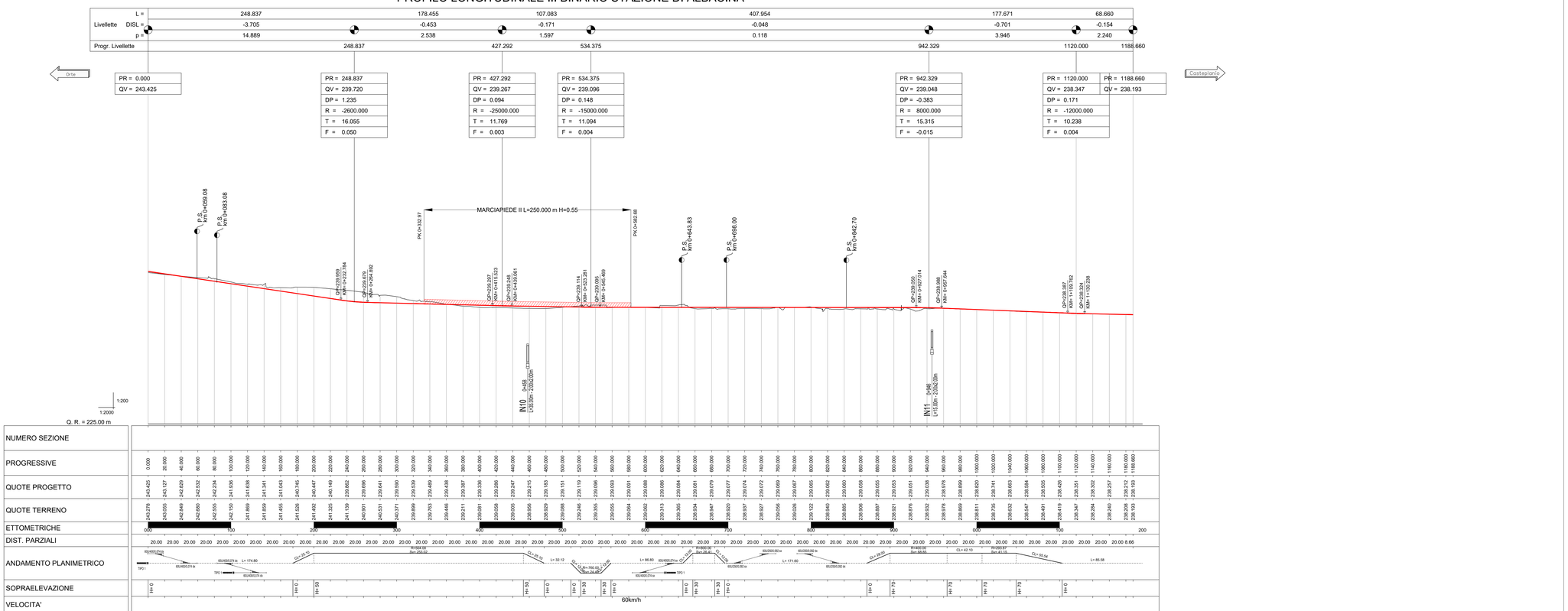

PROFILO LONGITUDINALE IV BINARIO STAZIONE DI ALBACINA

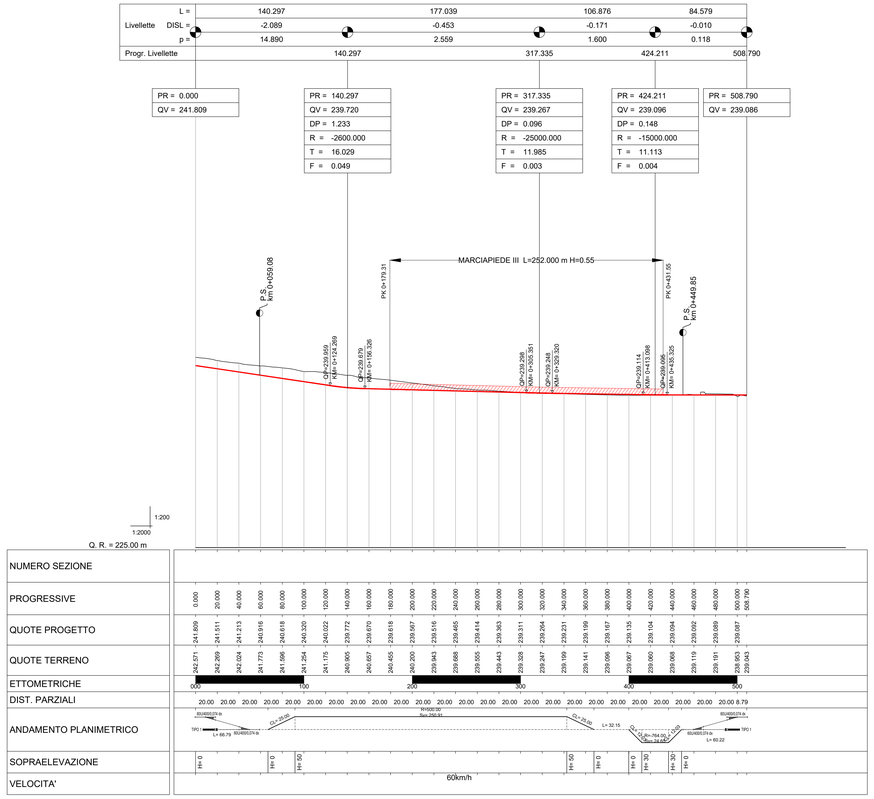

COMMITTENTE:

RFI RETE FERROVIARIA ITALIANA
GRUPPO FERROVIE DELLO STATO ITALIANE

PROGETTAZIONE:

ITALFERR
GRUPPO FERROVIE DELLO STATO ITALIANE

DIREZIONE TECNICA
U.O. COORDINAMENTO DI SISTEMA E PFTE

PROGETTO FATTIBILITA' TECNICO ECONOMICA

POTENZIAMENTO INFRASTRUTTURALE ORTE–FALCONARA
RADDOPPIO DELLA TRATTA PM228–ALBACINA

INFRASTRUTTURA

PROFILO LONGITUDINALE BINARI III E IV STAZIONE ALBACINA

SCALA : 1:2.000/200

COMMESSA	LOTTO	FASE	ENTE	TIPO DOC.	OPERA/DISCIPLINA	PROGR.	REV.
IR0E	00	R	14	F6	IF0001	001	A

Revis.	Descrizione	Redatto	Data	Verificato	Data	Approvato	Data	Autorizzato	Data
A	EMISSIONE ESECUTIVA	P. Gobbini	Giu 2022	P. Gobbini	Giu 2022	C. Usuelli	Giu 2022	G. Ingrosso Giu 2022	
								TECNOSTUDI S.p.A. COORDINAMENTO PROGETTI Dott. Ing. Giuseppe INGROSSO Ordine degli Ingegneri di Roma n. A19837	

File: IR0E00R14F6IF0001001A.dwg

n. Elab.: