

LEGENDA STUDIO ARCHEOLOGICO

TIPI DI PRESENZE ARCHEOLOGICHE

- AREA DI MATERIALE MOBILE
- INSEDIAMENTO RURALE (FATTORIA) / VILLA
- RITROVAMENTO SPORADICO
- NECROPOLI/AREA AD USO FUNERARIO
- LUOGO DI ATTIVITA' PRODUTTIVA
- INSEDIAMENTO
- PRESENZA ARCHEOLOGICA COMPLESSA/PLURIFASE
- TOPONIMO
- AREA DI MATERIALE MOBILE (FRAMMENTI FITTILELEMENTI LITICI)
- Limiti area di materiali mobili
- Sporadici < (1 fr. mq)
- Medio Bassa (2-5 fr. mq)
- Medio Alta (6-10 fr. mq)
- Alta (> 10 fr. mq)
- ANOMALIE DA FOTO AEREE (AREALI)
- ANOMALIE DA FOTO AEREE (LINEARI)
- Vincoli archeologici ex L. 1089/29 D.lgs. 42/2004
- Area di interesse archeologico ex art. 142, lettera m. D.lgs. 42/2004
- IPOTESI DI ANDAMENTO VIARIO
- IPOTESI DI CENTURAZIONE
- TRATTURI

CRONOLOGIA (applicato al simbolo)

- Era preistorica
- Era protostorica
- Era etrusca
- Era classica
- Era ellenistica
- Era romana
- Era paleocristiana
- Era medievale
- Era moderna
- Era non determinata

GRADO VISIBILITA' DEI SUOLI

- Nullo
- Medio Alto
- Medio Basso
- Area accessibile
- Area urbanizzata

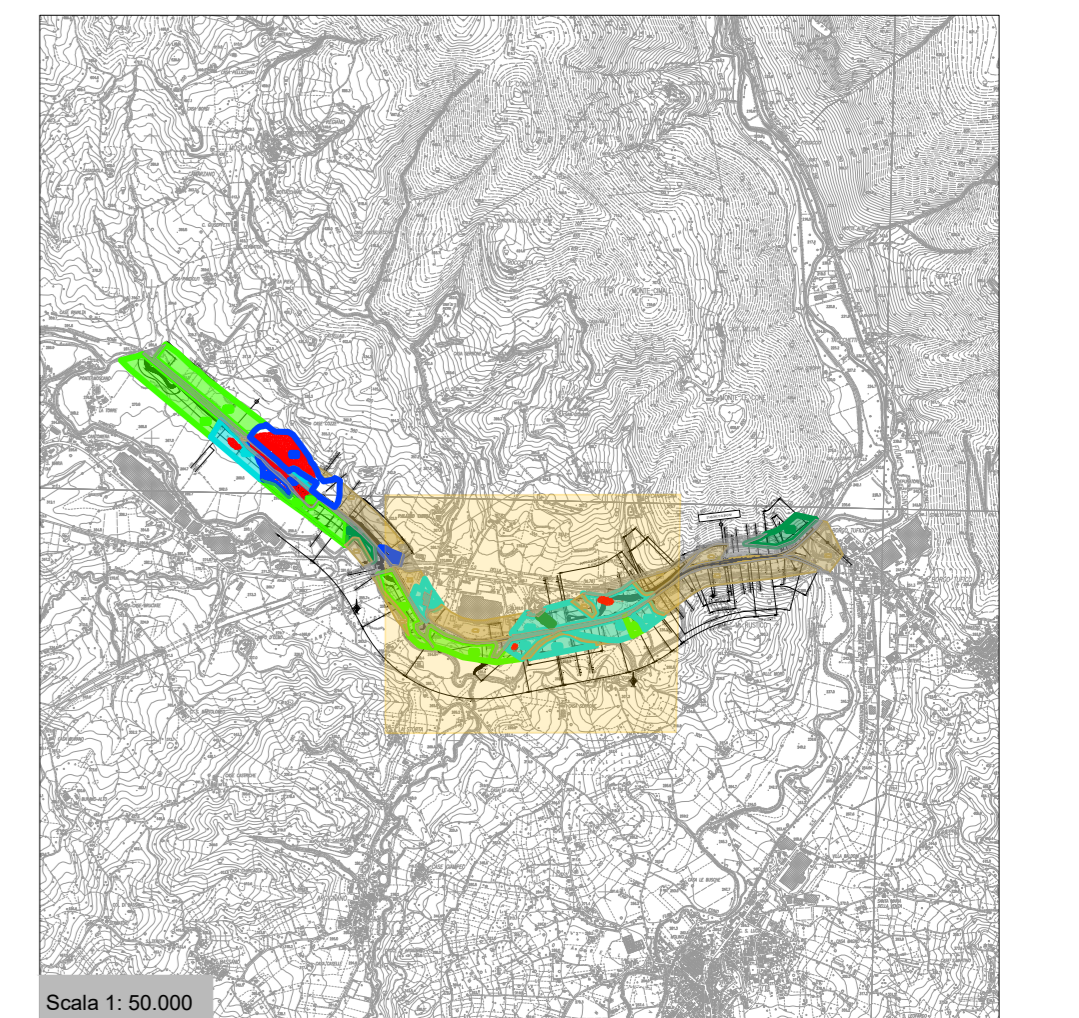

PROGETTAZIONE:

DIREZIONE TECNICA

U.O. ARCHITETTURA, AMBIENTE E TERRITORIO
S.O. ARCHEOLOGIA

PROGETTO FATTIBILITA' TECNICO ECONOMICA

POTENZIAMENTO INFRASTRUTTURALE ORTE-FALCONARA
RADDOPPIO DELLA TRATTA PM228-ALBACINA

STUDIO ARCHEOLOGICO
CARTA DELLA RICOGNIZIONE E DELLA VISIBILITA' DEI SUOLI. TAV. 2/3

SCALA: 1:2.000

COMMESSA	LOTTO	FASE	ENTE	TIPO DOC.	OPERA/DISCIPLINA	PROGR.	REV.
IR0E	00	R	22	N6	AH0001	005	B

Revis.	Descrizione	Redatto	Data	Verificato	Data	Approvato	Data	Autorizzato / Data
A	Emissione finale	N. Gaspari	Dicembre 2021	M.C. Capanna	Dicembre 2021	C. Uricioli	Dicembre 2021	Per Emissione Italferr S.p.A. Dicembre 2021
B	Emissione a seguito della richiesta del G.C.	Francesca Frandi	Settembre 2022	P. Berbera	Ottobre 2022	C. Uricioli	Ottobre 2022	Francesca Frandi SO Archeologia Ottobre 2022