

### LEGENDA STUDIO ARCHEOLOGICO

TIPI DI PRESENZE ARCHEOLOGICHE

- AREA DI MATERIALE MOBILE
- INSEDIAMENTO RURALE (FATTORIA) / VILLA
- EDIFICIO
- MONUMENTO
- LUOGO AD USO PUBBLICO
- INFRASTRUTTURA IDRICA
- STRUTTURE MURARIE
- AREA ARCHEOLOGICA
- AREA DI MATERIALE MOBILE (FRAMMENTI FITTILEMMENTI LITI)
- Limiti area di materiali mobili
- Sporadici < (1 fr. mq)
- Medio Basa (2-5 fr. mq)
- Medio Alta (6-10 fr. mq)
- Alta (> 10 fr. mq)
- ANOMALIE DA FOTO AEREE (AREALI)
- ANOMALIE DA FOTO AEREE (LINEARI)
- Vincoli archeologici ex L. 1089/99 D.igs. 42/2004
- Area di interesse archeologico ex art. 142, lettera n. D.igs. 42/2004
- IPOTESI DI ANDAMENTO VIARIO
- IPOTESI DI CENTURAZIONE
- TRATTURI

GRADO VISIBILITA' DEI SUOLI

- Alto
- Medio Alto
- Medio Basso
- Nulla
- Area inaccessibile
- Area urbanizzata

CRONOLOGIA (applicato al simbolo)

- Età preistorica
- Età protostorica
- Età arcaica
- Età classica
- Età ellenistica
- Età romana
- Età paleocristiana
- Età medievale
- Età moderna
- Età non determinata

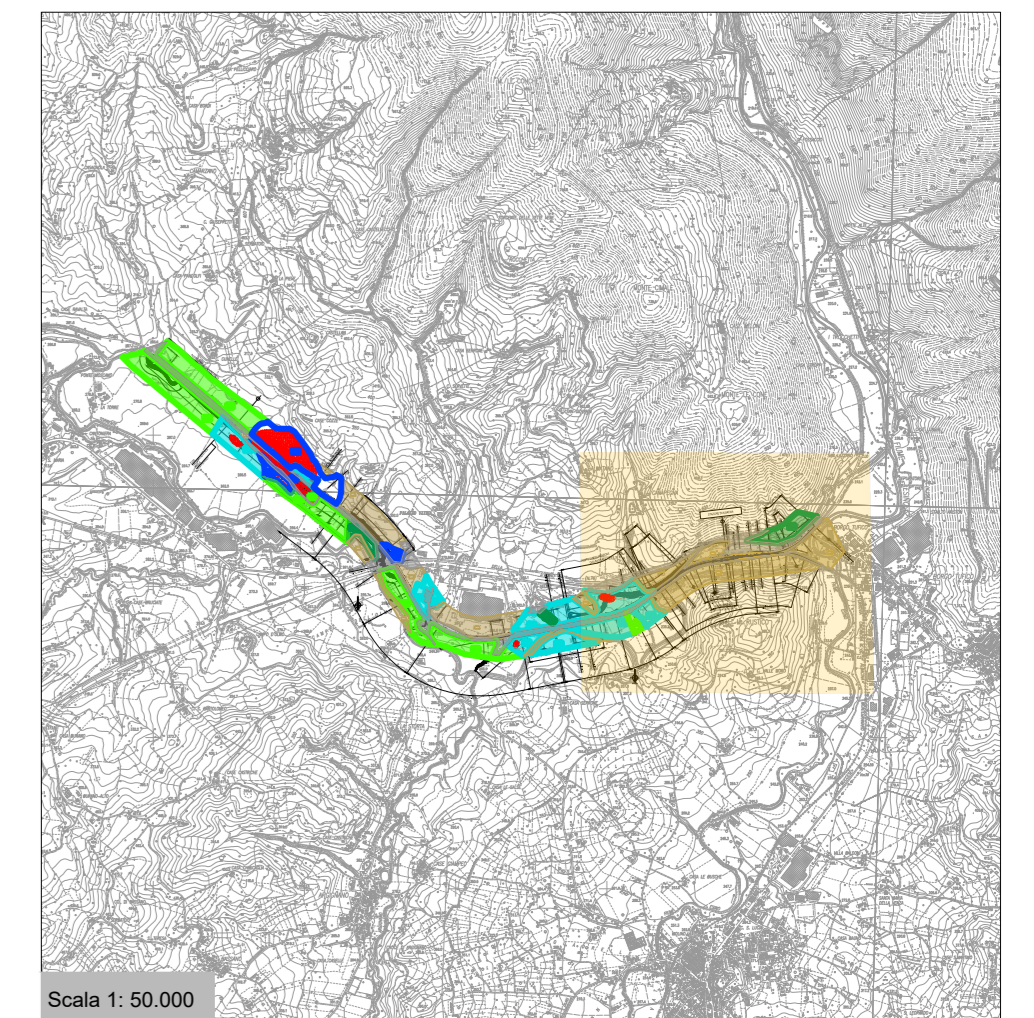

PROGETTAZIONI:

DIREZIONE TECNICA

U.O. ARCHITETTURA, AMBIENTE E TERRITORIO  
S.O. ARCHEOLOGIA

**PROGETTO FATTIBILITA' TECNICO ECONOMICA**

POTENZIAMENTO INFRASTRUTTURALE ORTE-FALCONARA  
RADDOPPIO DELLA TRATTA PM228-ALBACINA

STUDIO ARCHEOLOGICO  
CARTA DELLA RICOGNIZIONE E DELLA VISIBILITA' DEI SUOLI. TAV. 3/3

SCALA: 1:2.000

COMMESSA LOTTO FASE ENTE TIPO DOC. OPERA/DISCIPLINA PROGR. REV.

IR0E 00 R 22 N6 AH0001 006 B

| Revis. | Descrizione                                | Redatto      | Data          | Verificato   | Data          | Approvato  | Data          | Autorizzato / Data                       |
|--------|--|--------------|---------------|--------------|---------------|------------|---------------|--|
| A      | Emissione finale                           | N. Casper    | Dicembre 2021 | M.C. Capanna | Dicembre 2021 | C. Urlicci | Dicembre 2021 | Fw Emisore Italferr S.p.A.               |
| B      | Emissione a seguito della revisione del GS | M.C. Capanna | Ottobre 2022  | P. Barina    | Ottobre 2022  | C. Urlicci | Ottobre 2022  | Dottorssa Francesca Fendi SO Archeologia |

File: IR0E00R22N6AH0001000B.dwg n. Etab.: 3/3