

LEGENDA STUDIO ARCHEOLOGICO

TIPI DI PRESENZE ARCHEOLOGICHE

- AREA DI MATERIALE MOBILE
- INSEDIAMENTO RURALE (FATTORIA) / VILLA
- RITROVAMENTO SPORADICO
- NECROPOLI/AREA AD USO FUNERARIO
- LUOGO DI ATTIVITA' PRODUTTIVA
- INSEDIAMENTO
- PRESENZA ARCHEOLOGICA COMPLESSA/MULTIFASE
- TOPONIMO
- AREA DI MATERIALE MOBILE (FRAMMENTI FITTILELEMENTI LITICI)
- Limiti area di materiali mobili
- INFRASTRUTTURA VIARIA
- EDIFICIO
- MONUMENTO
- LUOGO AD USO PUBBLICO
- INFRASTRUTTURA IDRICA
- STRUTTURE MURARIE
- AREA ARCHEOLOGICA

Sporadici < (1 fr. mq)
 Medio Basa (2-5 fr. mq)
 Medio Alta (6-10 fr. mq)
 Alta (> 10 fr. mq)

ANOMALIE DA FOTO AEREE (AREALI)
 ANOMALIE DA FOTO AEREE (LINEARI)
 Vincoli archeologici ex L. 1089/99 D.lgs. 42/2004
 Area di interesse archeologico ex art. 142, lettera m. D.lgs. 42/2004

IPOTESI DI ANDAMENTO VIARIO
 IPOTESI DI CENTURAZIONE VENAZIONI
 IPOTESI DI CENTURAZIONE PEDICO
 TRATTURI

GRADO RISCHIO ARCHEOLOGICO
 Alto
 Medio
 Medio-Basso
 Basso

CRONOLOGIA (applicato al simbolo)
 Età preistorica
 Età protostorica
 Età etrusca
 Età classica
 Età ellenistica
 Età romana
 Età paleocristiana
 Età medievale
 Età moderna
 Età non determinata

OPERE IN PROGETTO
 DEMOLIZIONI
 AREE DI CANTIERE

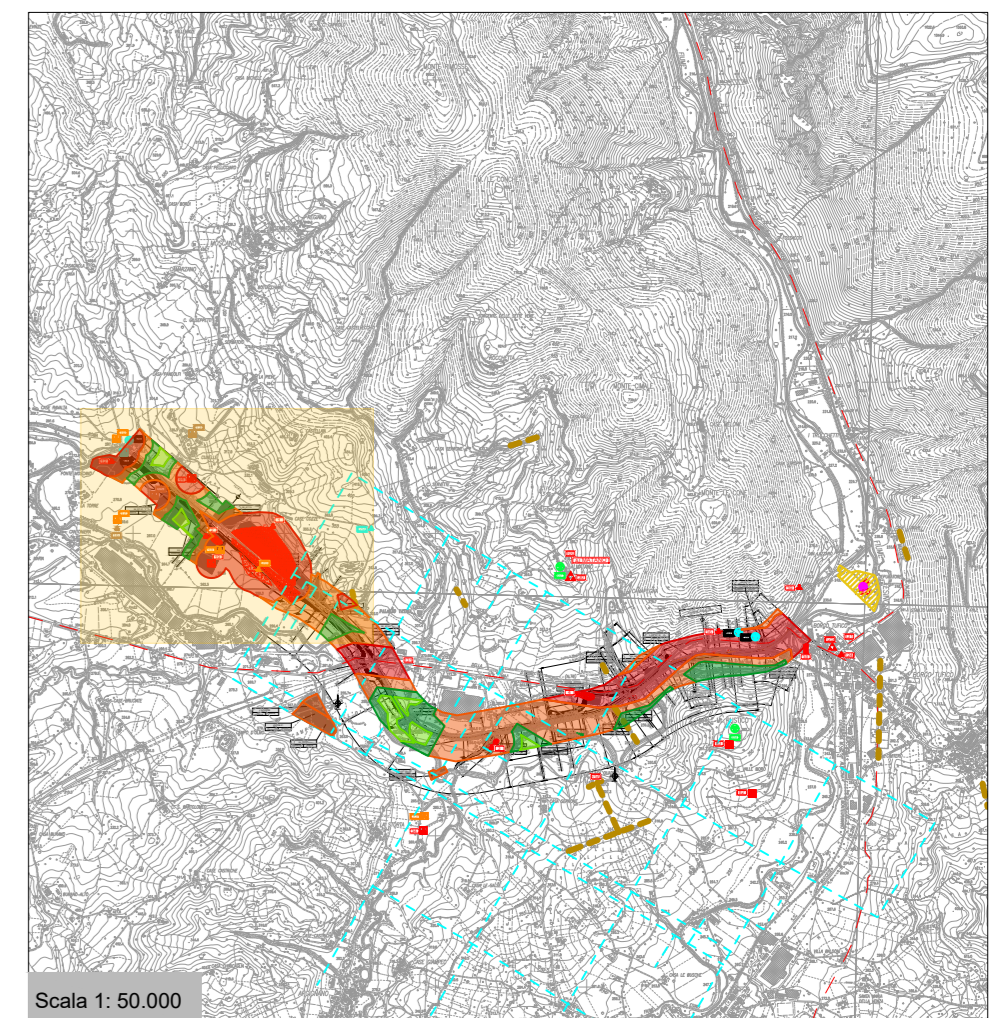

RFI
 RETE FERROVIARIA ITALIANA
 GRUPPO FERROVIE DELLO STATO ITALIANE

ITALFERR
 GRUPPO FERROVIE DELLO STATO ITALIANE

PROGETTAZIONE:
 DIREZIONE TECNICA:
 U.O. ARCHITETTURA, AMBIENTE E TERRITORIO
 S.O. ARCHEOLOGIA

PROGETTO FATTIBILITA' TECNICO ECONOMICA
 POTENZIAMENTO INFRASTRUTTURALE ORTE-FALCONARA
 RADDOPPIO DELLA TRATTA PM228-ALBACINA

STUDIO ARCHEOLOGICO
 CARTA DEL RISCHIO ARCHEOLOGICO RELATIVO. TAV. 1/3

SCALA: 1:2.000

COMMESSA	LOTTO	FASE	ENTE	TIPO DOC.	OPERA/DISCIPLINA	PROGR.	REV.
IRE	00	R	22	N6	AH0001	001	C

Revis.	Descrizione	Redatto	Data	Verificato	Data	Approvato	Data	Autorizzato / Data
A	Emissione finale	M. Casper	Dicembre 2021	M.C. Capanna	Dicembre 2021	C. Urciuoli	Dicembre 2021	Per Emissione Inferri S.p.A.
B	Emissione esecutiva	M.C. Capanna	Luglio 2022	P. Barba	Luglio 2022	C. Urciuoli	Luglio 2022	Dott.ssa Francesca Freni
C	Emissione a seguito delle richieste del CS	M.C. Capanna	Ottobre 2022	P. Barba	Ottobre 2022	C. Urciuoli	Ottobre 2022	50 Archeologia

File: PROE00R2206AH001001C.svg
 n. Esb.: 1/3