

ALMATANO

LEGENDA STUDIO ARCHEOLOGICO

- TIPI DI PRESENZE ARCHEOLOGICHE**
- AREA DI MATERIALE MOBILE
 - INSEDIAMENTO RURALE (FATTORIA) / VILLA
 - RITROVAMENTO SPORADICO
 - NECROPOLI/AREA AD USO FUNERARIO
 - LUOGO DI ATTIVITA' PRODUTTIVA
 - INSEDIAMENTO
 - PRESENZA ARCHEOLOGICA COMPLESSA/MULTIFASE
 - TOPONIMO
 - AREA DI MATERIALE MOBILE (FRAMMENTI FITTILELEMENTI LITICI)
 - Limiti area di materiali mobili
 - Infrastruttura viaria
 - Edificio
 - Monumento
 - Luogo ad uso pubblico
 - Infrastruttura idrica
 - Strutture murarie
 - Area archeologica

- ANOMALIE DA FOTO AEREE (AREALI)**
- ANOMALIE DA FOTO AEREE (LINEARI)
 - Vincoli archeologici ex L. 1089/99 D.lgs. 42/2004
 - Area di interesse archeologico ex art. 142, lettera m. D.lgs. 42/2004
 - IPOTESI DI ANDAMENTO VIARIO
 - IPOTESI DI CENTURAZIONE VENAZIONI
 - IPOTESI DI CENTURAZIONE PEDICO
 - TRATTURI

- GRADO RISCHIO ARCHEOLOGICO**
- Alto
 - Medio
 - Medio Basso
 - Basso
- CRONOLOGIA (applicato al simbolo)**
- Età preistorica
 - Età protostorica
 - Età arcaica
 - Età classica
 - Età ellenistica
 - Età romana
 - Età paleocristiana
 - Età medievale
 - Età moderna
 - Età non determinata

- OPERE IN PROGETTO**
- DEMOLIZIONI
 - AREE DI CANTIERE

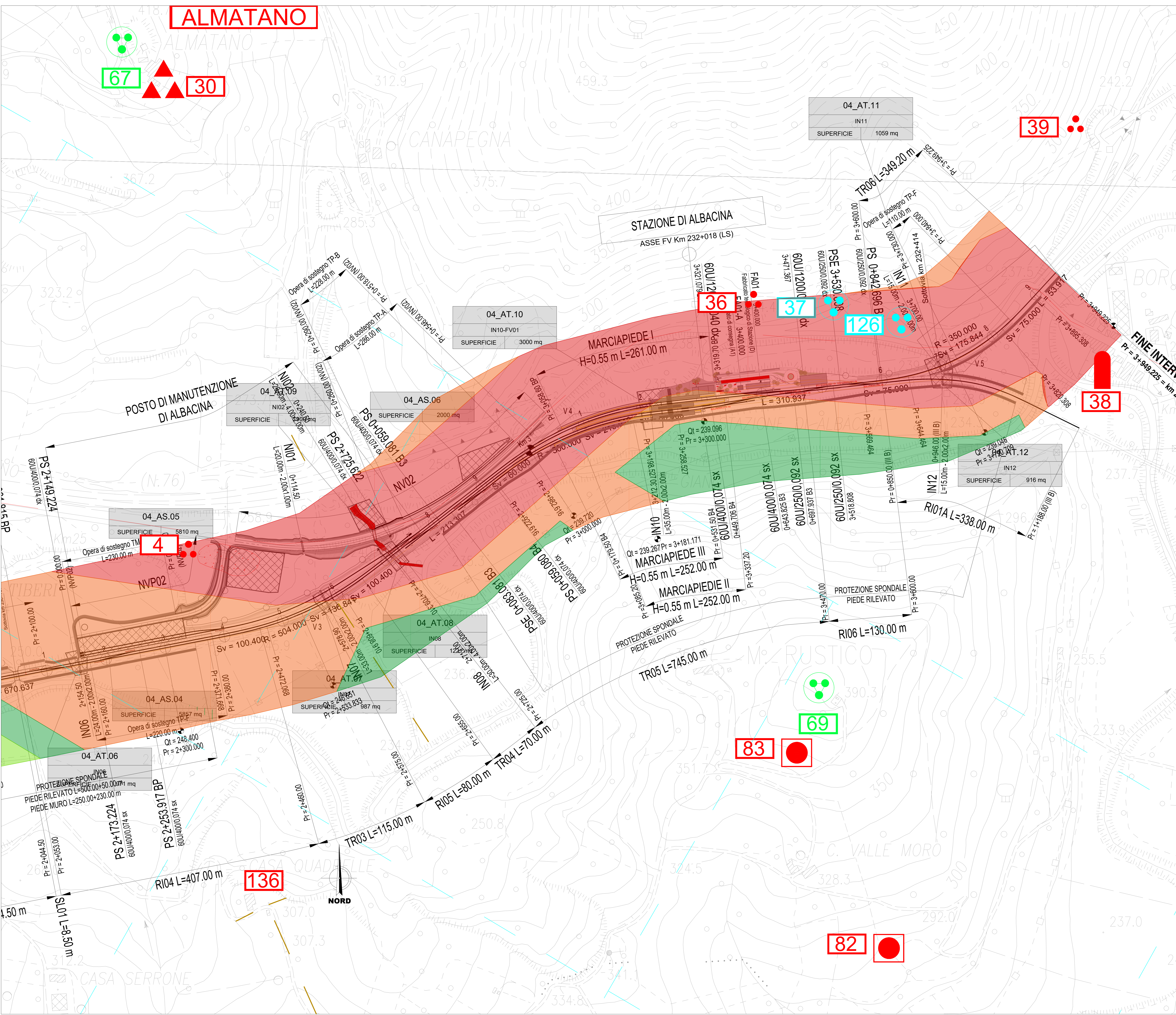
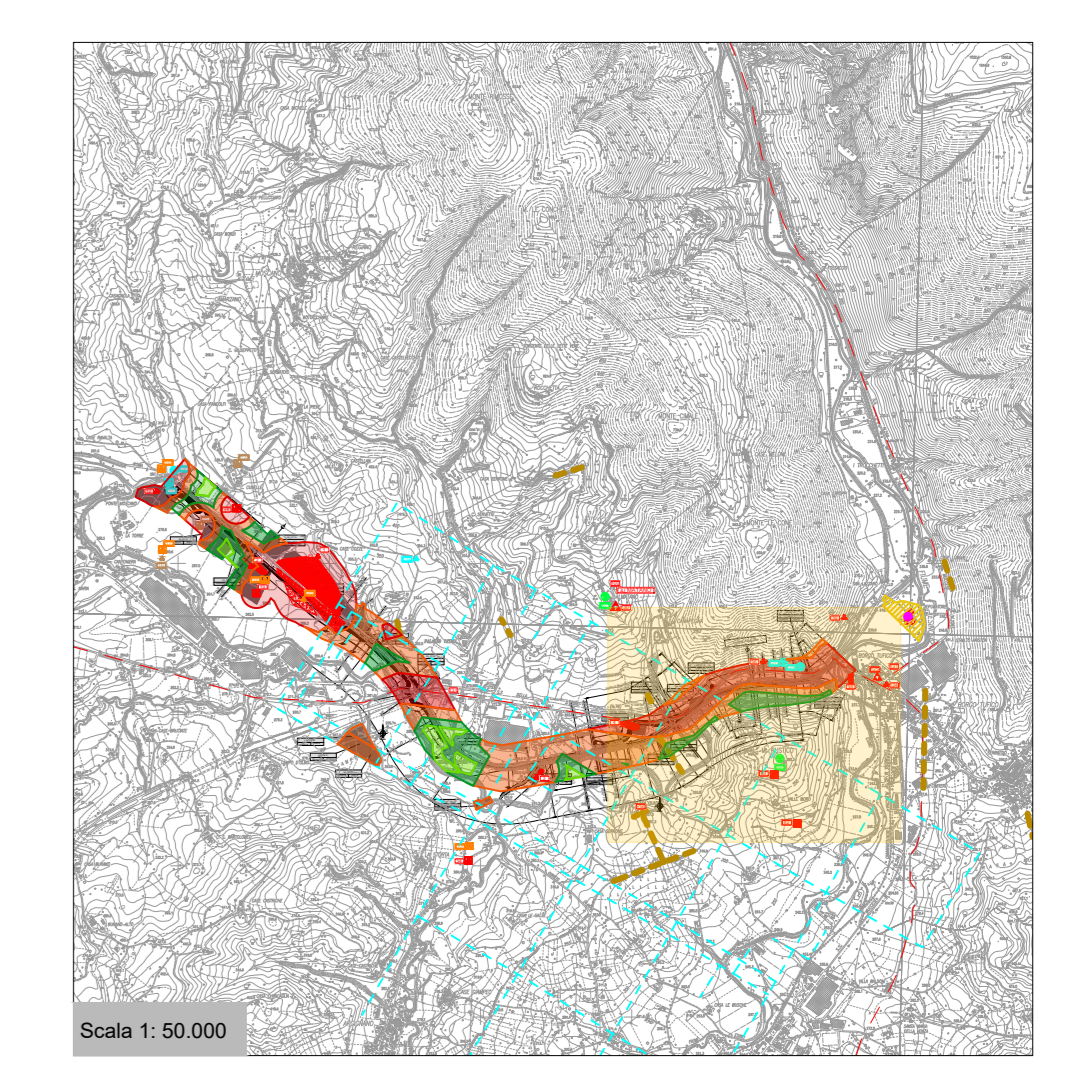

RFI
RETE FERROVIARIA ITALIANA
GRUPPO FERROVIE DELLO STATO ITALIANE

PROGETTAZIONE:

ITALFERR
GRUPPO FERROVIE DELLO STATO ITALIANE

DIREZIONE TECNICA

U.O. ARCHITETTURA, AMBIENTE E TERRITORIO
 S.O. ARCHEOLOGIA

PROGETTO FATTIBILITA' TECNICO ECONOMICA

POTENZIAMENTO INFRASTRUTTURALE ORTE-FALCONARA
 RADDOPPIO DELLA TRATTA PM228-ALBACINA

STUDIO ARCHEOLOGICO
 CARTA DEL RISCHIO ARCHEOLOGICO RELATIVO. TAV. 3/3

SCALA: 1:2.000

COMMESSA	LOTTO	FASE	ENTE	TIPO DOC.	OPERA/DISCIPLINA	PROGR.	REV.
IROE	00	R	22	N6	AH0001	003	C

Revis	Descrizione	Redatto	Data	Verificato	Data	Approvato	Data	Autorizzato / Data
A	Emissione finale	N. Gasperini	Dicembre 2021	M.C. Capanna	Dicembre 2021	C. Urciuoli	Dicembre 2021	Fav. Emissione Italferr S.p.A.
B	Emissione esecutiva	M.C. Capanna	Luglio 2022	P. Barba	Luglio 2022	C. Urciuoli	Luglio 2022	Dott.ssa Francesca Freni S.O. Archeologia
C	Emissione a seguito delle richieste del CS	M.C. Capanna	Ottobre 2022	P. Barba	Ottobre 2022	C. Urciuoli	Ottobre 2022	Onorabile

File: IR0E00228AH0001003C.dwg n. Esb.: 3/3