

TRATTO C - CARTA DI SINTESI DELLE MISURE DI TUTELA DEL TERRITORIO

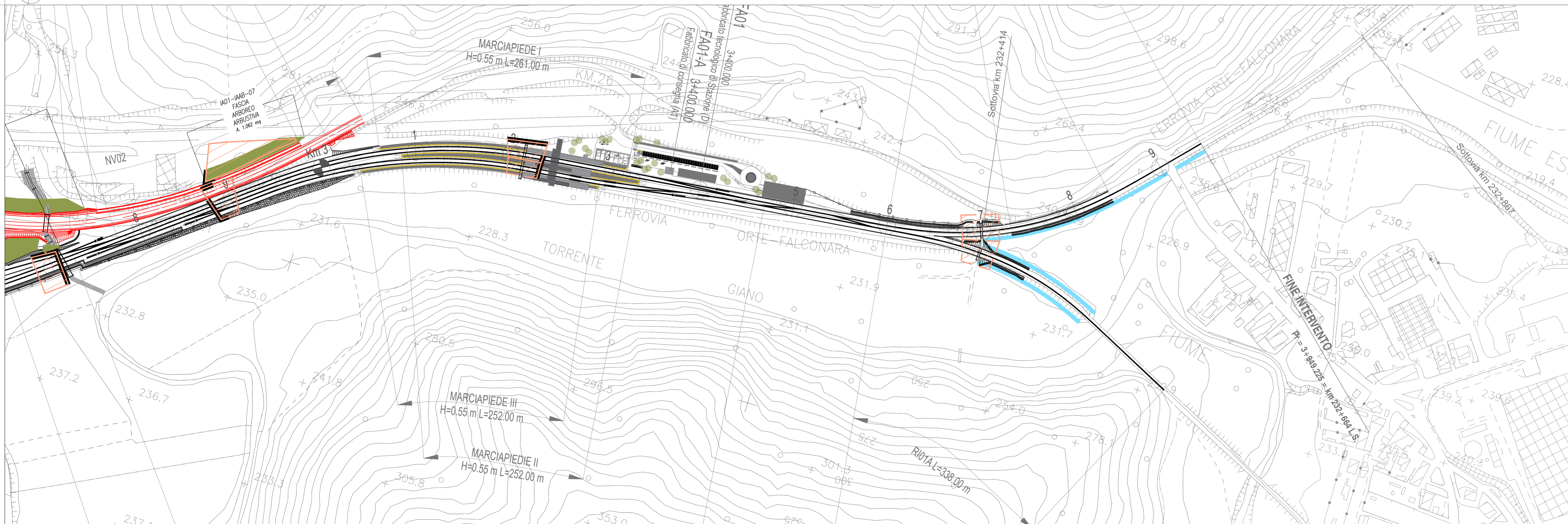

TRATTO D - CARTA DI SINTESI DELLE MISURE DI TUTELA DEL TERRITORIO

LEGENDA

TRACCIATO DI PROGETTO

- Tracciato ferroviario
- Nuova viabilità
- Viabilità provvisoria di cantiere
- Aree di cantiere soggette a ripristino dello stato ante-operam per le parti non interessate in via definitiva dalle opere ferroviarie e stradali

OPERE A VERDE

- INTERVENTI DI INERBIMENTO PAESAGGISTICO ED AMBIENTALE
  - IAAA - Filare arboreo arbustivo
  - IAIN - Inerbimento
  - IAAB - Fascia arboreo arbustiva
- INTERVENTI IN AREE UMIDE
  - IAAD - Fascia arboreo arbustiva ripariale

MISURE DI TUTELA ACUSTICA

- Barriere antirumore mobili di cantiere

MISURE DI TUTELA IDRAULICA

- Sistemazioni idrauliche

KEY PLAN

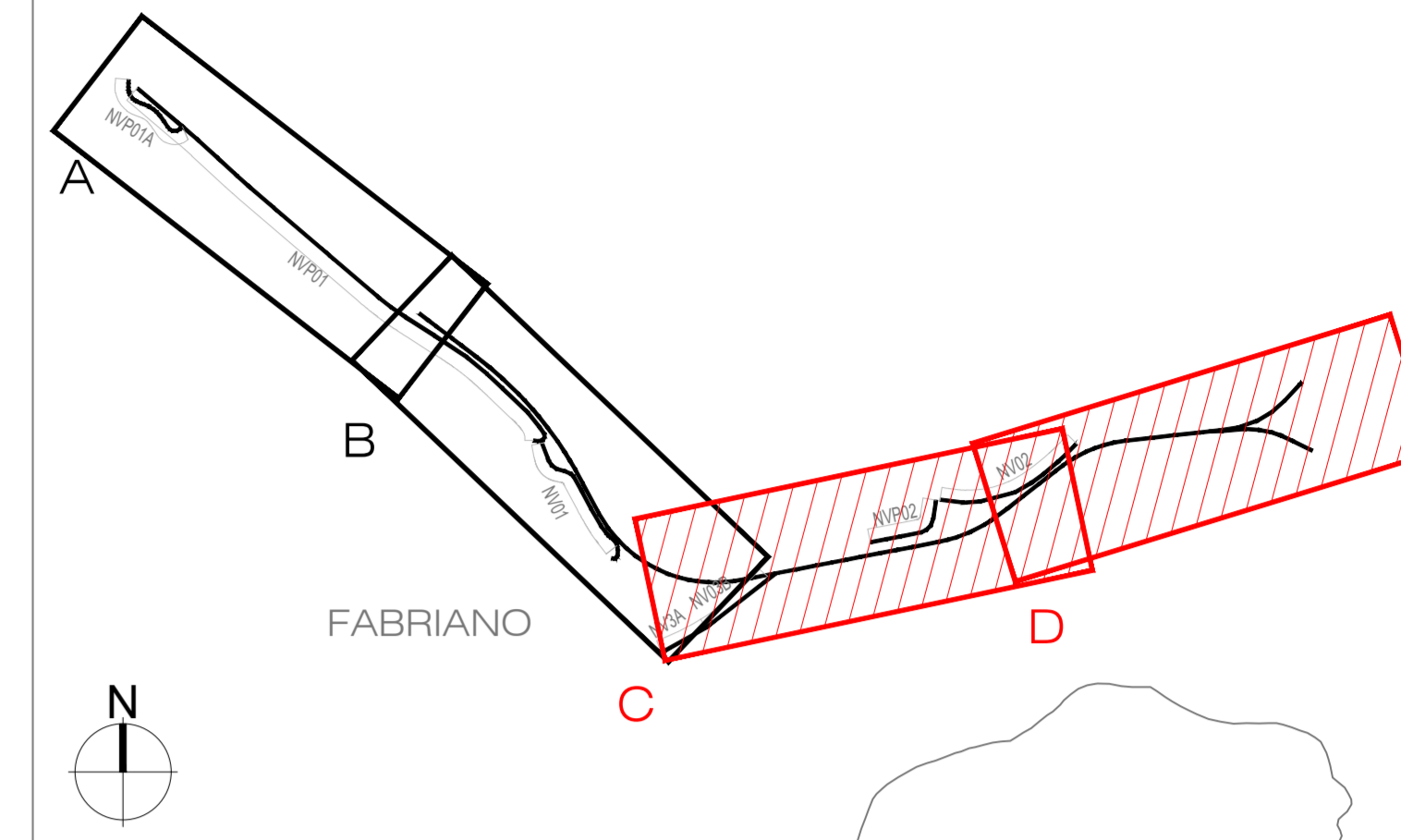

COMMITTENTE:  
**RFI**  
 RETE FERROVIARIA ITALIANA  
 GRUPPO FERROVIE DELLO STATO ITALIANE

PROGETTAZIONE:  
**ITALFERR**  
 GRUPPO FERROVIE DELLO STATO ITALIANE

DIREZIONE TECNICA  
 U.O. ARCHITETTURA, AMBIENTE E TERRITORIO  
 S.O. AMBIENTE

PROGETTO DI FATTIBILITA' TECNICA ECONOMICA  
 POTENZIAMENTO INFRASTRUTTURALE ORTE-FALCONARA  
 RADDOPPIO DELLA TRATTA PM228-ALBACINA

Studio di Impatto Ambientale  
 Carta di sintesi delle misure di tutela del territorio 2/2

SCALA:  
 1: 2.000

| COMMESSA | LOTTO | FASE | ENTE | TIPO DOC. | OPERA/DISCIPLINA | PROGR. | REV. |
|----------|-------|------|------|-----------|------------------|--------|------|
| IR0E     | 00    | R    | 22   | N6        | SA0001           | 002    | B    |

| Rev. | Descrizione         | Redatto | Data         | Verificato                                   | Data         | Approvato   | Data         | Autorizzato Data |
|------|---------------------|---------|--------------|--|--------------|-------------|--------------|------------------|
| A    | Emissione esecutiva | M. Muà  | Gennaio 2022 | S. Chiuschiello<br>T. Capitani<br>G. Debelli | Gennaio 2022 | C. Urciuoli | Gennaio 2022 | C. Urciuoli      |
| B    | Emissione esecutiva | M. Muà  | Luglio 2022  | S. Chiuschiello<br>T. Capitani<br>G. Debelli | Luglio 2022  | C. Urciuoli | Luglio 2022  | C. Urciuoli      |