CARTA DEL RISCHIO ARCHEOLOGICO - SABAP-CA-OR_2022_00156-MT_000003

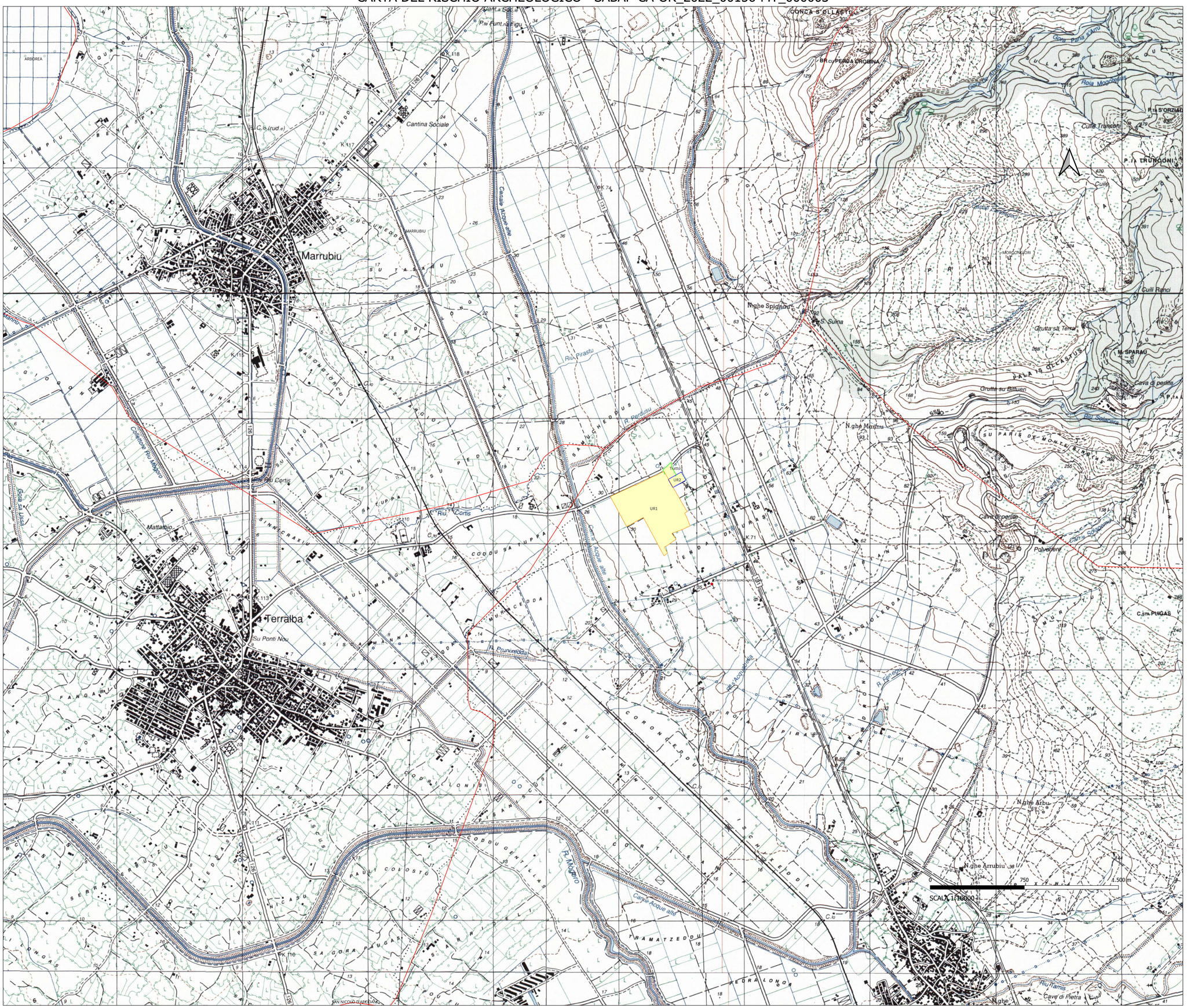

LEGENDA

- Area di impianto
- Cavidotto
- Area cabina di consegna
- MOSI censiti
- Limiti comunali

Grado di rischio archeologico

- rischio alto
- rischio medio
- rischio basso
- rischio nullo

IMPIANTI AGROVOLTAICI S'Arrideli e Narbonis — **COMUNE DI URAS**

PROPONENTE

CVA EOS s.r.l.
via Stazione 31
11024 Châtillon (AO)

DE GIROLAMO ENRICO
28.12.2022 09:24:11
GMT+01:00

VALUTAZIONE DI IMPATTO AMBIENTALE

CODICE ELABORATO

VIA
Tav.29.2

OGGETTO:
Carta del rischio archeologico Narbonis

COORDINAMENTO

bm!

BRUNO MANCA | STUDIO TECNICO DI INGEGNERIA
CIVILE E AMBIENTALE | TRASPORTI | SIC
STUDI TECNICI | PIANI ATTUATIVI | PROGETTI SPECIALI
Via Sul Mirteto, 4 | 09131 Pirri (CA)
C.F. BNCMGN81L29B354Q | P.IVA 03920490927
Iscrizione all'Albo degli Ingegneri di Cagliari n. 2486
Iscrizione all'Albo degli Architetti di Cagliari n. 2486
e-mail: info@bmcsa.com | pec: bruno.manca@ingpec.eu
tel. 0039 (0)70 5420 | cell. 0039 (0)349 8135 753

GRUPPO DI LAVORO S.I.A.

Dott.ssa Geol. Cosima Alzori
Dott. Ing. Fabio Massimo Calderaro
Dott. Giulio Cesa
Dott. Agr. Federica Corona
Dott. Ing. Giuseppe Frau
Dott.ssa Ing. Ilaria Giovagnorio
Dott. Ing Bruno Manca
Dott. Nat. Maurizio Medda
Dott.ssa Ing. Alessandra Scalas
Dott. Nat. Fabio Scherru
Dott. Archeol. Matteo Tuñi

REDATTORE

Dott. Archeol. Matteo Tuñi

ARCHEOLOGO FASCIA I A. 3472
ABILITAZIONE MiBACT n. 1675

Documento firmato da:
TUÑI MATTEO
14.12.2022 11:06:58 UTC

REV	DATA	DESCRIZIONE REVISIONE
00	Dicembre 2022	Prima emissione

ISO A4 - 297 x 210

CVA EOS s.r.l. – TUTTI I DIRITTI SONO RISERVATI AI NORMI DI LEGGE