

PIANTA SOTTOSTAZIONE UTENTE – TIPOLOGIA 1 – SCALA 1:100

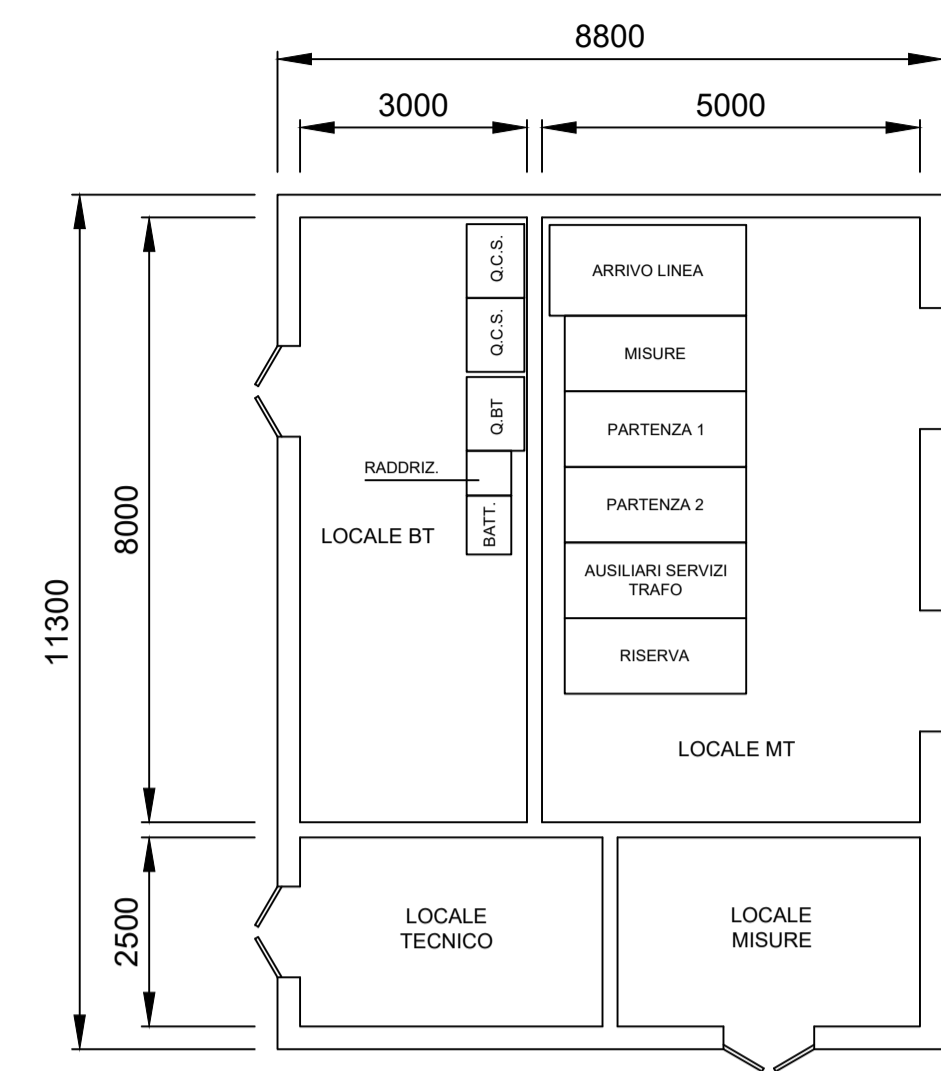

PIANTA SOTTOSTAZIONE UTENTE – TIPOLOGIA 2 – SCALA 1:100

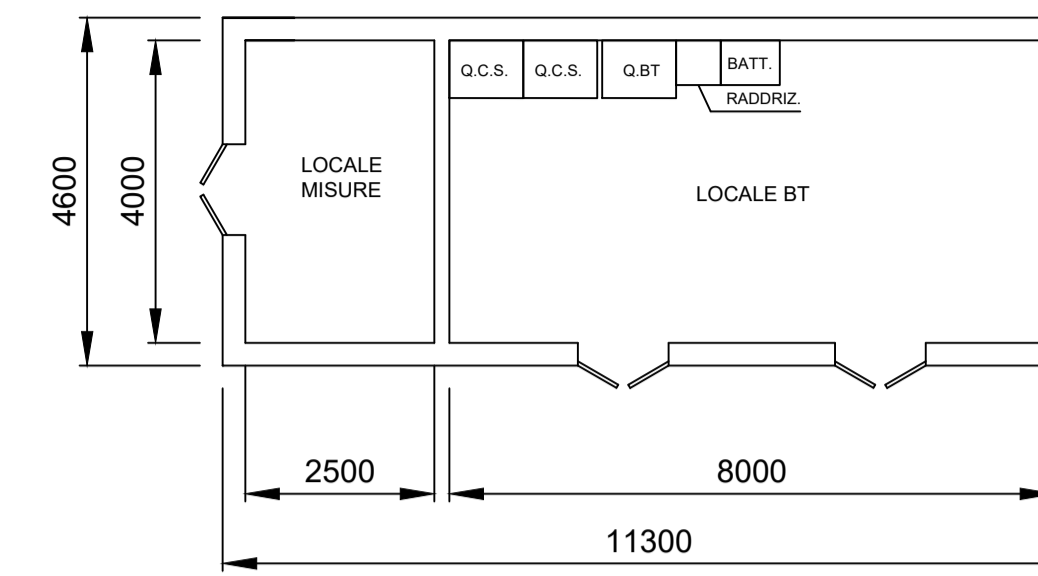

PROSPETTO C-C – SCALA 1:100

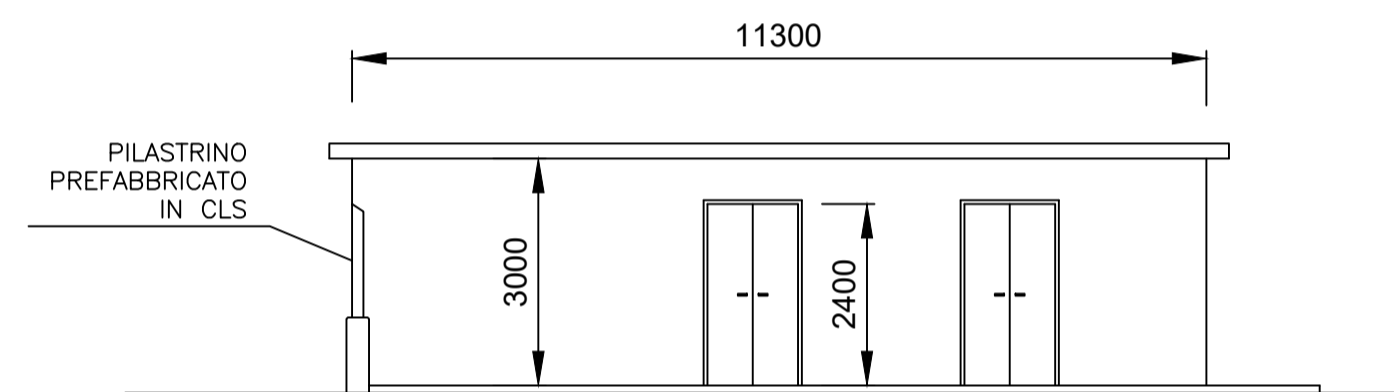

PROSPETTO D-D – SCALA 1:100

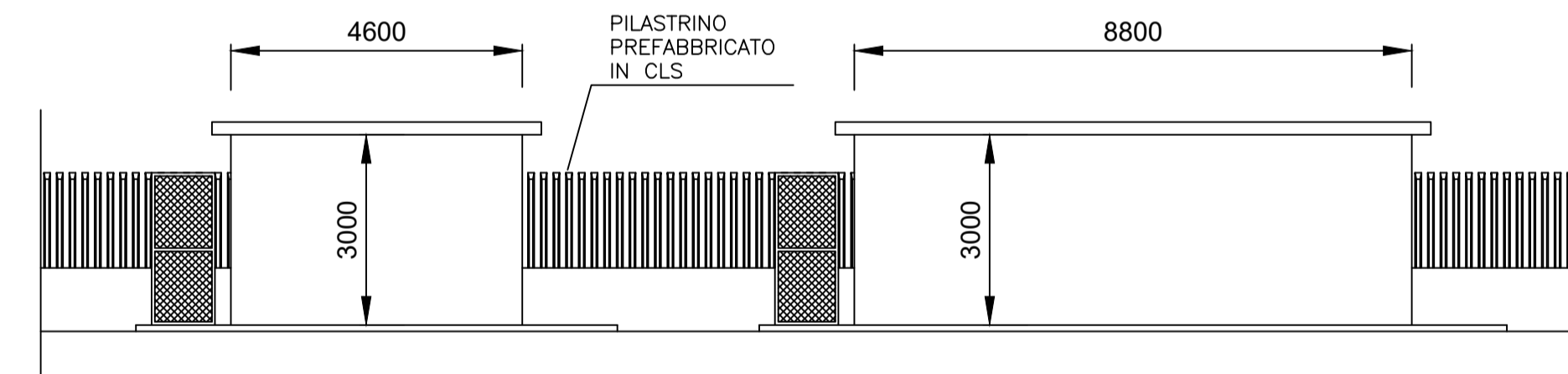

PROSPETTO E-E – SCALA 1:100

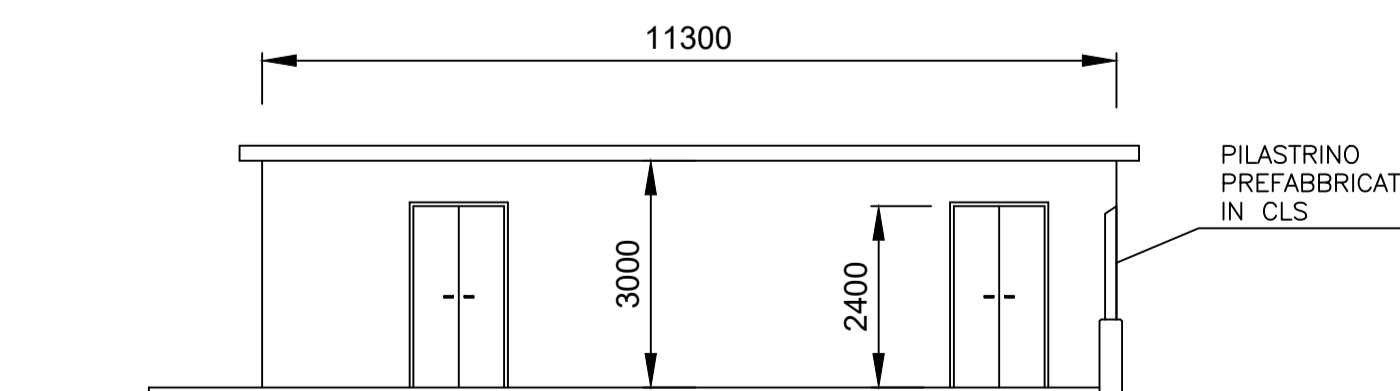

IMPIANTO FOTOVOLTAICO EG MARCO POLO SRL E OPERE CONNESSE

POTENZA IMPIANTO 29.7 MWp - COMUNE DI CANARO (RO)

Proponente

EG MARCO POLO S.R.L.
VIA DEI PELLEGRINI 22 - 20122 MILANO (MI) - P.IVA: 11769710960 - PEC: egmarcopolo@pec.it

Progettazione

Ing. Alberto Rizzoli
VIA R. ZANDONAI 4 - 44124 - FERRARA (FE) - P.IVA: 00522150382 - PEC: incico@pec.it
Tel.: +39 0532 202613 - email: a.rizzoli@incico.com

Collaboratori

P.ind. Michele Lambertini
VIA R. ZANDONAI 4 - 44124 - FERRARA (FE) - P.IVA: 00522150382 - PEC: incico@pec.it
Tel.: +39 0532 202613 - email: a.rizzoli@incico.com

Coordinamento progettuale

Solar IT s.r.l.
VIA ILARIA ALPI 4 - 46100 - MANTOVA (MN) - P.IVA: 02627240209 - PEC: solarit@lamiapect.it
Tel.: +39 0425 072257 - email: info@solarglobal.com

Titolo Elaborato

PIANTA, PROSPETTI E SEZIONI EDIFICIO TECNICO DELLA SOTTOSTAZIONE UTENTE

| LIVELLO PROGETTAZIONE | COD. ELABORATO | FILE NAME | DATA | SCALA |
|-----------------------|----------------|--|------------|-------------|
| DEFINITIVO | AT_TAV 09 | PIANTA, PROSP. SEZIONI, PARTIC - EDIFICIO TECNICO UTENTE.DWG | 24/05/2022 | 1:100/1:200 |

Revisioni

| REV. | DATA | DESCRIZIONE | ESEGUITO | VERIFICATO | APPROVATO |
|------|----------|--------------------------|----------|------------|-----------|
| 0 | 21/11/21 | EMISSIONE PER PERMITTING | MB | MB | EG |
| 1 | 24/05/22 | INCREMENTO POTENZA | STR | MLA | AFA |



COMUNE DI CANARO (RO)
REGIONE VENETO

