

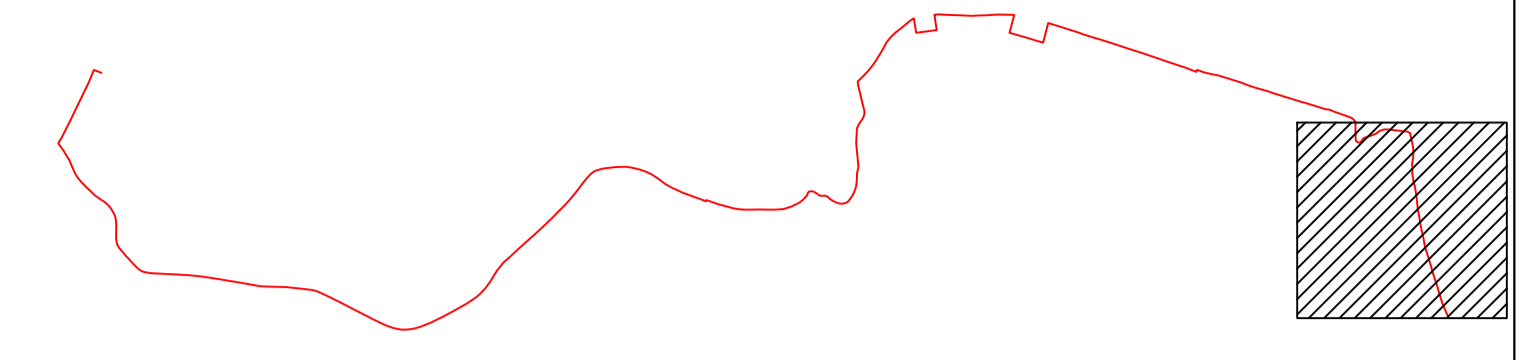

KEY-PLAN



LEGENDA

CAVIDOTTO Media Tensione [MT]
 cavo tipo ARE4H1R 18/30 kV
 2(3X1X630)mmq

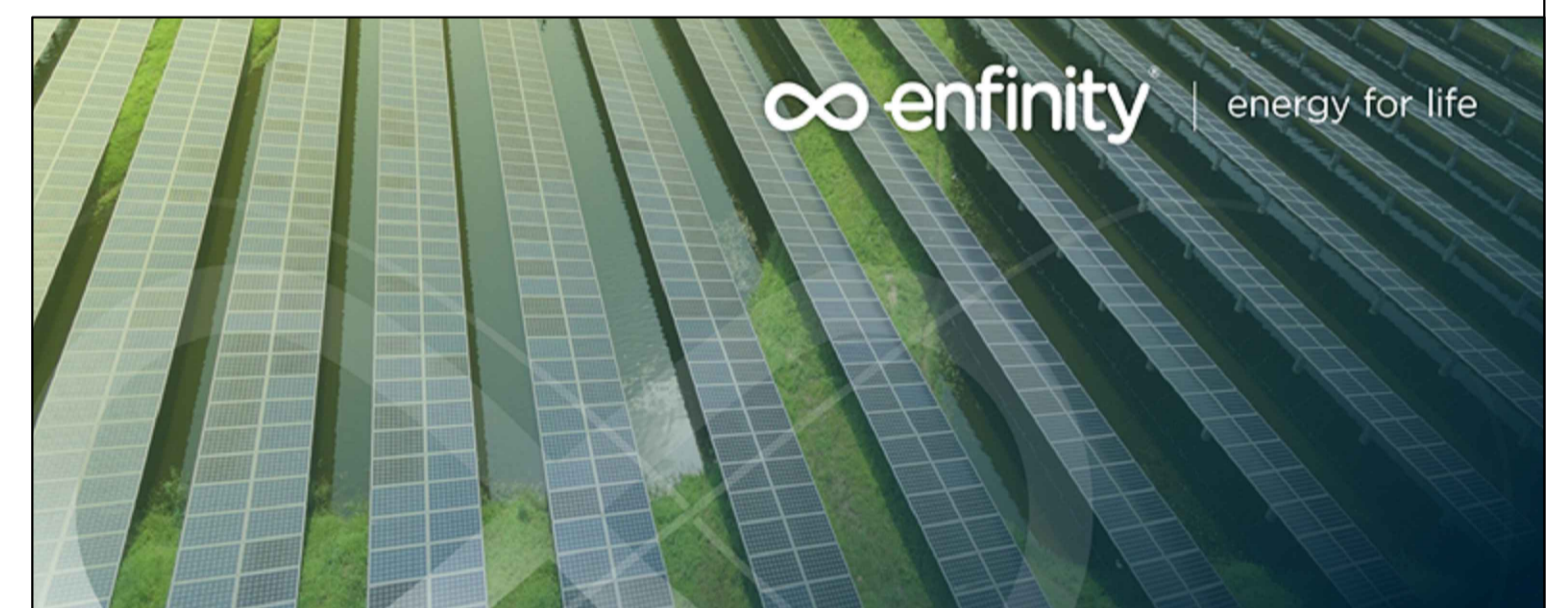

**IMPIANTO FOTOVOLTAICO EG MARCO POLO SRL E
 OPERE CONNESSE**
 POTENZA IMPIANTO 29,73 MWp - COMUNE DI CANARO (RO)

Proponente
 EG MARCO POLO S.R.L.
 VIA DEI PELLEGRINI 22 - 20122 MILANO (MI) - P.IVA: 11769710960 - PEC: egmarcopolo@pec.it

Progettazione **Inclco s.p.a.**
 Ing. Alberto Rizzoli
 VIA R. ZANDONAI 4 - 44124 - FERRARA (FE) - P.IVA: 00522150382 - PEC: inclco@pec.it
 Tel.: +39 0532 202613 - email: a.rizzoli@inclco.com

Collaboratori **Inclco s.p.a.**
 P.ind. Michele Lambertini
 VIA R. ZANDONAI 4 - 44124 - FERRARA (FE) - P.IVA: 00522150382 - PEC: inclco@pec.it
 Tel.: +39 0532 202613 - email: a.rizzoli@inclco.com

Coordinamento progettuale **Solar IT**
 Solar IT s.r.l.
 VIA ILARIA ALPI 4 - 46100 - MANTOVA (MN) - P.IVA: 02627240209 - PEC: solarit@lamiapec.it
 Tel.: +39 0425 072257 - email: info@solarglobal.com

Titolo Elaborato

PIANO PARTICELLARE INTERCONNESSIONE

LIVELLO PROGETTAZIONE	COD. ELABORATO	FILE NAME	DATA	SCALA
DEFINITIVO	PD_TAV16.b-1	IT-2021-0130_PD_TAV16.B.01-PIANO PARTICELLARE INTERC	24/05/2022	1:1.000

Revisioni

REV.	DATA	DESCRIZIONE	ESEGUITO	VERIFICATO	APPROVATO
0	21/11/21	EMISSIONE PER PERMITTING	MB	MB	EG
1	24/05/22	INCREMENTO POTENZA	LBO	MLA	AFA

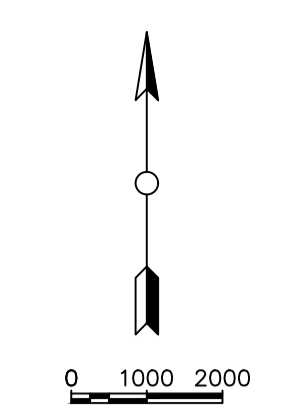
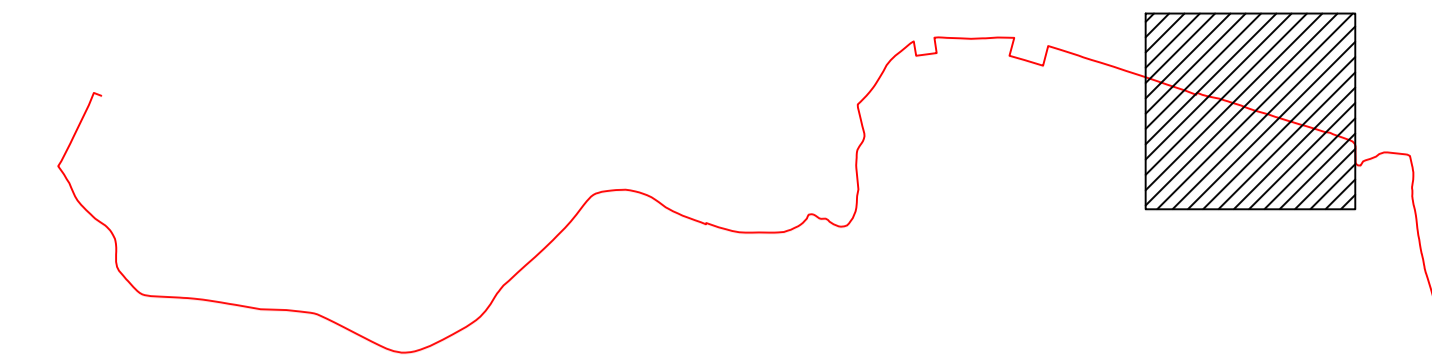

LEGGENDA

CAVIDOTTO Media Tensione [MT]
 cavo tipo ARE4H1R 18/30 kV
 2(3X1X630)mmq

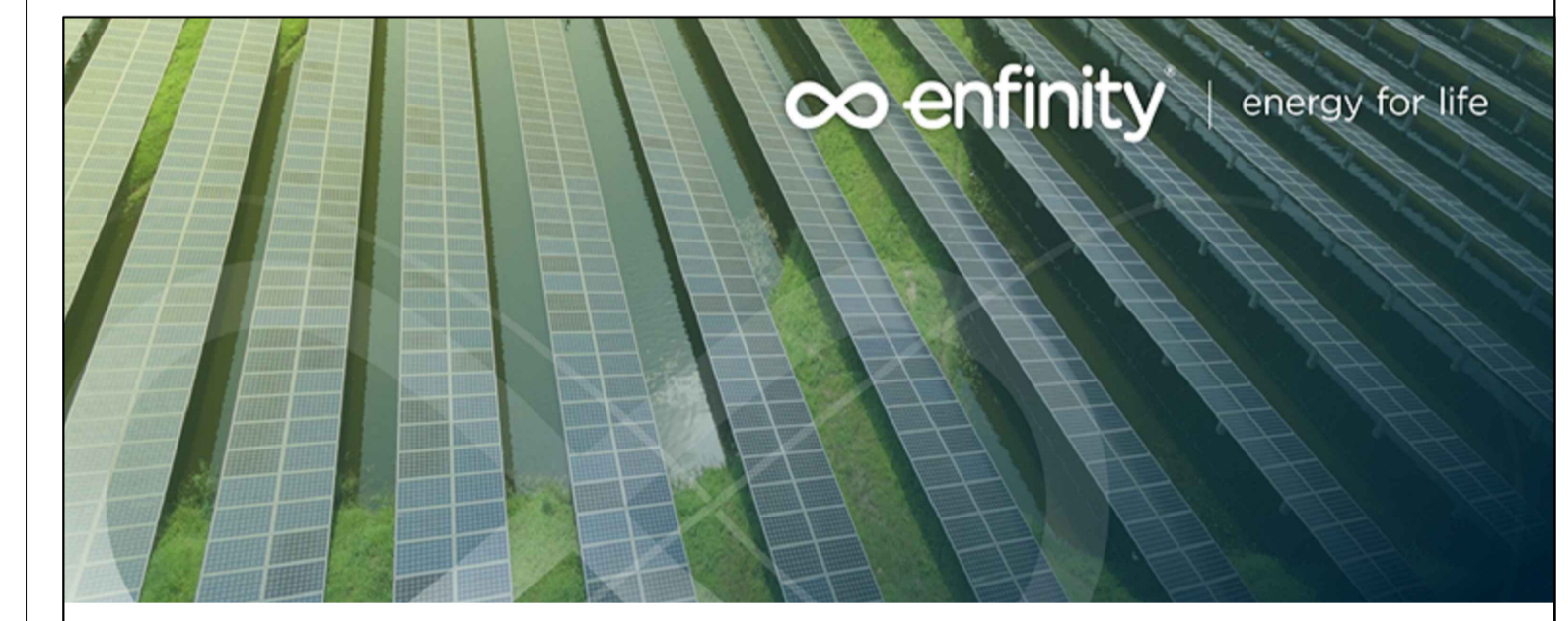

IMPIANTO FOTOVOLTAICO EG MARCO POLO SRL E OPERE CONNESSE
 POTENZA IMPIANTO 29,73 MWp - COMUNE DI CANARO (RO)

Proponente
 EG MARCO POLO S.R.L.
 VIA DEI PELLEGRINI 22 - 20122 MILANO (MI) - P.IVA: 11769710960 - PEC: egmarcopolo@pec.it

Progettazione **Inclco s.p.a.**
 Ing. Alberto Rizzoli
 VIA R. ZANDONAI 4 - 44124 - FERRARA (FE) - P.IVA: 00522150382 - PEC: inclco@pec.it
 Tel.: +39 0532 202613 - email: a.rizzoli@inclco.com

Collaboratori **Inclco s.p.a.**
 P.ind. Michele Lambertini
 VIA R. ZANDONAI 4 - 44124 - FERRARA (FE) - P.IVA: 00522150382 - PEC: inclco@pec.it
 Tel.: +39 0532 202613 - email: a.rizzoli@inclco.com

Coordinamento progettuale **Solar IT**
 Solar IT s.r.l.
 VIA ILARIA ALPI 4 - 46100 - MANTOVA (MN) - P.IVA: 02627240209 - PEC: solarit@lamiapec.it
 Tel.: +39 0425 072257 - email: info@solarglobal.com

Titolo Elaborato

PIANO PARTICELLARE INTERCONNESSIONE

LIVELLO PROGETTAZIONE	COD. ELABORATO	FILE NAME	DATA	SCALA
DEFINITIVO	PD_TAV16.b-2	IT-2021-0130_PD_TAV16.B.01:PIANO PARTICELLARE INTERC	24/05/2022	1:1.000

Revisioni

REV.	DATA	DESCRIZIONE	ESEGUITO	VERIFICATO	APPROVATO
0	21/11/21	EMISSIONE PER PERMITTING	MB	MB	EG
1	24/05/22	INCREMENTO POTENZA	LBO	MLA	AFA

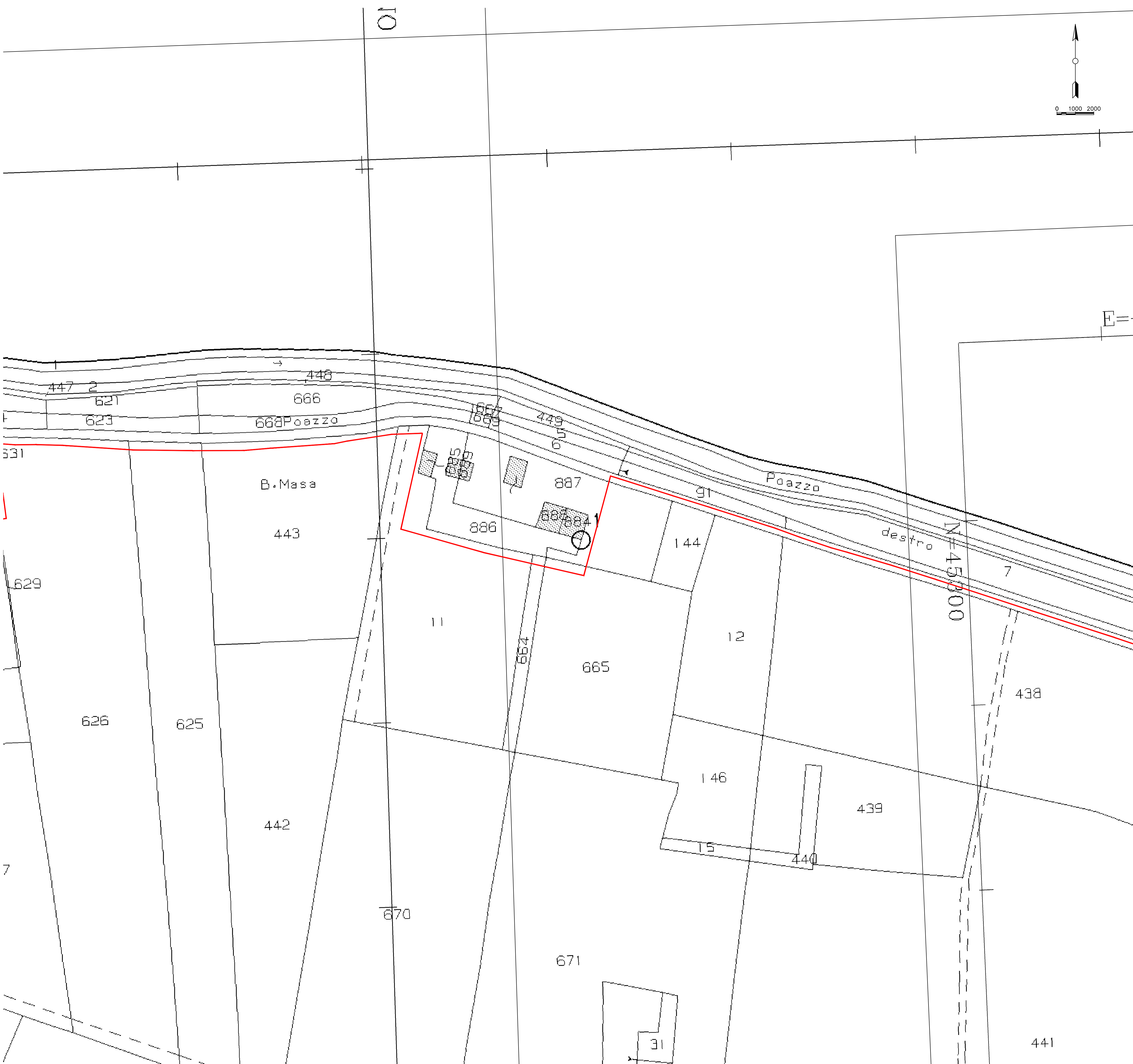
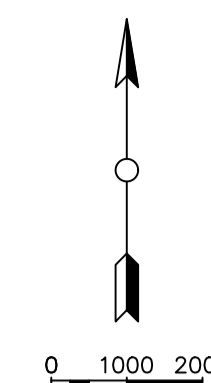
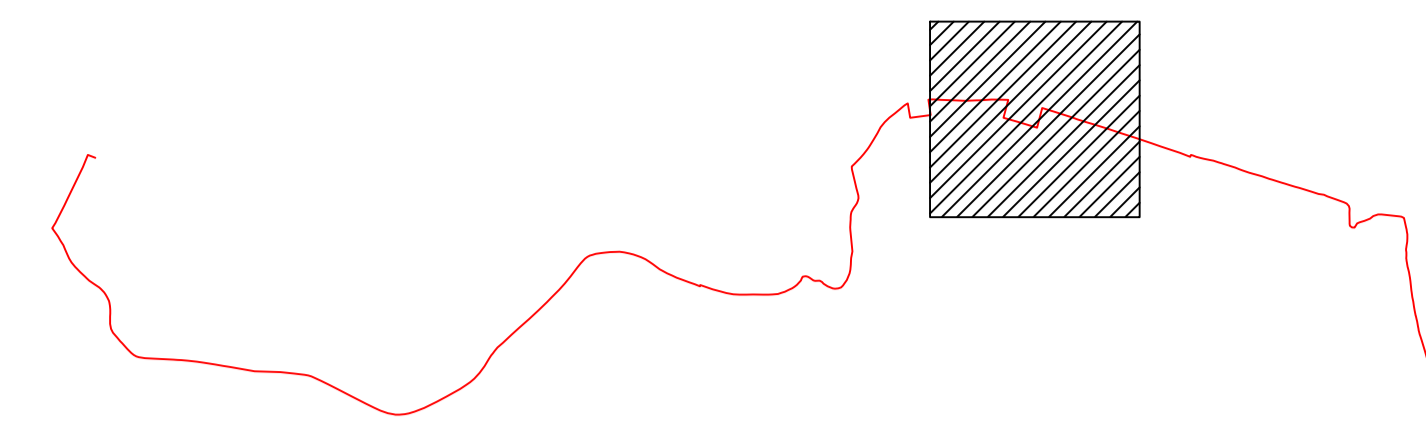

LEGENDA

CAVIDOTTO Media Tensione [MT]
 cavo tipo ARE4H1R 18/30 kV
 2(3X1X630)mmq



**IMPIANTO FOTOVOLTAICO EG MARCO POLO SRL E
 OPERE CONNESSE**

POTENZA IMPIANTO 29,73 MWp - COMUNE DI CANARO (RO)

Proponente

EG MARCO POLO S.R.L.
 VIA DEI PELLEGRINI 22 - 20122 MILANO (MI) - P.IVA: 11769710960 - PEC: egmarcopolo@pec.it

Progettazione

Ing. Alberto Rizzoli
 VIA R. ZANDONAI 4 - 44124 - FERRARA (FE) - P.IVA: 00522150382 - PEC: inclco@pec.it
 Tel.: +39 0532 202613 - email: a.rizzoli@inclco.com

Collaboratori

P.ind. Michele Lambertini
 VIA R. ZANDONAI 4 - 44124 - FERRARA (FE) - P.IVA: 00522150382 - PEC: inclco@pec.it
 Tel.: +39 0532 202613 - email: a.rizzoli@inclco.com

Coordinamento progettuale

Solar IT s.r.l.
 VIA ILARIA ALPI 4 - 46100 - MANTOVA (MN) - P.IVA: 02627240209 - PEC: solarit@lamiapec.it
 Tel.: +39 0425 072257 - email: info@solarglobal.com

Titolo Elaborato

PIANO PARTICELLARE INTERCONNESSIONE

LIVELLO PROGETTAZIONE	COD. ELABORATO	FILE NAME	DATA	SCALA
DEFINITIVO	PD_TAV16.b-3	IT-2021-0130_PD_TAV16.b-01-PIANO PARTICELLARE INTERC	24/05/2022	1:1.000

Revisioni

REV.	DATA	DESCRIZIONE	ESEGUITO	VERIFICATO	APPROVATO
0	21/11/21	EMISSIONE PER PERMITTING	MB	MB	EG
1	24/05/22	INCREMENTO POTENZA	LBO	MLA	AFA



COMUNE DI CANARO (RO)
 REGIONE VENETO



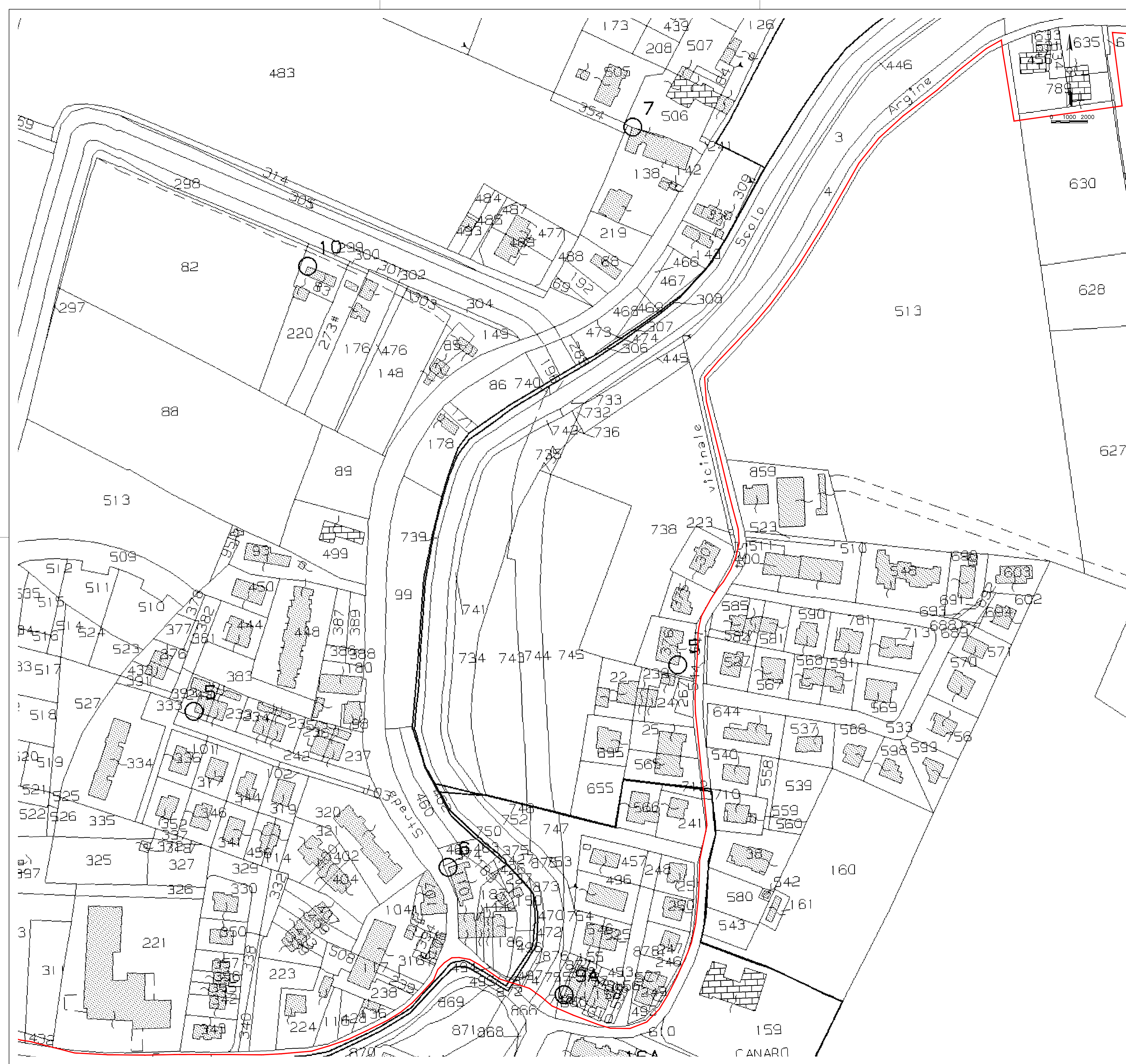

KEY-PLAN

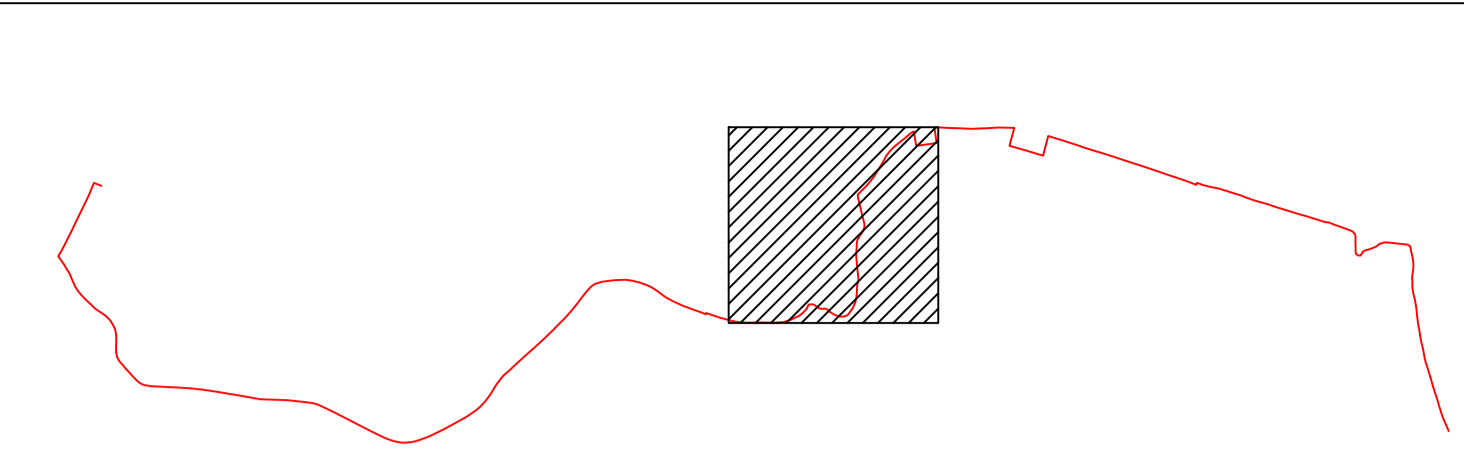

LEGENDA

CAVIDOTTO Media Tensione [MT]
 cavo tipo ARE4H1R 18/30 kV
 2(3X1X630)mmq



IMPIANTO FOTOVOLTAICO EG MARCO POLO SRL E OPERE CONNESSE

POTENZA IMPIANTO 29,73 MWp - COMUNE DI CANARO (RO)

Proponente
 EG MARCO POLO S.R.L.
 VIA DEI PELLEGRINI 22 - 20122 MILANO (MI) - P.IVA: 11769710960 - PEC: egmarcopolo@pec.it

Progettazione
 Ing. Alberto Rizzoli
 VIA R. ZANDONAI 4 - 44124 - FERRARA (FE) - P.IVA: 00522150382 - PEC: inclco@pec.it
 Tel.: +39 0532 202613 - email: a.rizzoli@inclco.com

Collaboratori
 P.ind. Michele Lambertini
 VIA R. ZANDONAI 4 - 44124 - FERRARA (FE) - P.IVA: 00522150382 - PEC: inclco@pec.it
 Tel.: +39 0532 202613 - email: a.rizzoli@inclco.com

Coordinamento progettuale
 Solar IT s.r.l.
 VIA ILARIA ALPI 4 - 46100 - MANTOVA (MN) - P.IVA: 02627240209 - PEC: solarit@lamiapec.it
 Tel.: +39 0425 072257 - email: info@solarglobal.com

Titolo Elaborato

LIVELLO PROGETTAZIONE	COD. ELABORATO	FILE NAME	DATA	SCALA
DEFINITIVO	PD_TAV16.b-4	IT-2021-0130_PD_TAV16.B.01-PIANO PARTICELLARE INTERC	24/05/2022	1:1.000

Revisioni	REV.	DATA	DESCRIZIONE	ESEGUITO	VERIFICATO	APPROVATO
0	21/11/21	EMISSIONE PER PERMITTING	MB	MB	EG	
1	24/05/22	INCREMENTO POTENZA	LBO	MLA	AFa	

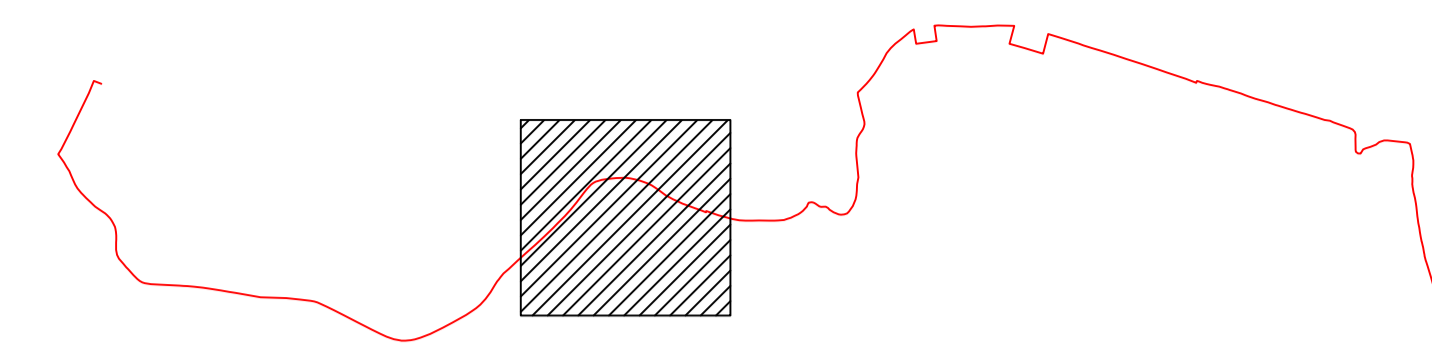

LEGENDA

CAVIDOTTO Media Tensione [MT]
 cavo tipo ARE4H1R 18/30 kV
 2(3X1X630)mmq



IMPIANTO FOTOVOLTAICO EG MARCO POLO SRL E OPERE CONNESSE

POTENZA IMPIANTO 29,73 MWp - COMUNE DI CANARO (RO)

Proponente

EG MARCO POLO S.R.L.
 VIA DEI PELLEGRINI 22 - 20122 MILANO (MI) - P.IVA: 11769710960 - PEC: egmarcopolo@pec.it

Progettazione

Ing. Alberto Rizzoli
 VIA R. ZANDONAI 4 - 44124 - FERRARA (FE) - P.IVA: 00522150382 - PEC: inclco@pec.it
 Tel.: +39 0532 202613 - email: a.rizzoli@inclco.com

Collaboratori

P.ind. Michele Lambertini
 VIA R. ZANDONAI 4 - 44124 - FERRARA (FE) - P.IVA: 00522150382 - PEC: inclco@pec.it
 Tel.: +39 0532 202613 - email: a.rizzoli@inclco.com

Coordinamento progettuale

Solar IT s.r.l.
 VIA ILARIA ALPI 4 - 46100 - MANTOVA (MN) - P.IVA: 02627240209 - PEC: solarit@lamiapec.it
 Tel.: +39 0425 072257 - email: info@solarglobal.com

Titolo Elaborato

PIANO PARTICELLARE INTERCONNESSIONE

LIVELLO PROGETTAZIONE	COD. ELABORATO	FILE NAME	DATA	SCALA
DEFINITIVO	PD_TAV16.b-5	IT-2021-0130_PD_TAV16.b-01:PIANO PARTICELLARE INTERC	24/05/2022	1:1.000

Revisioni

REV.	DATA	DESCRIZIONE	ESEGUITO	VERIFICATO	APPROVATO
0	21/11/21	EMISSIONE PER PERMITTING	MB	MB	EG
1	24/05/22	INCREMENTO POTENZA	LBO	MLA	afa

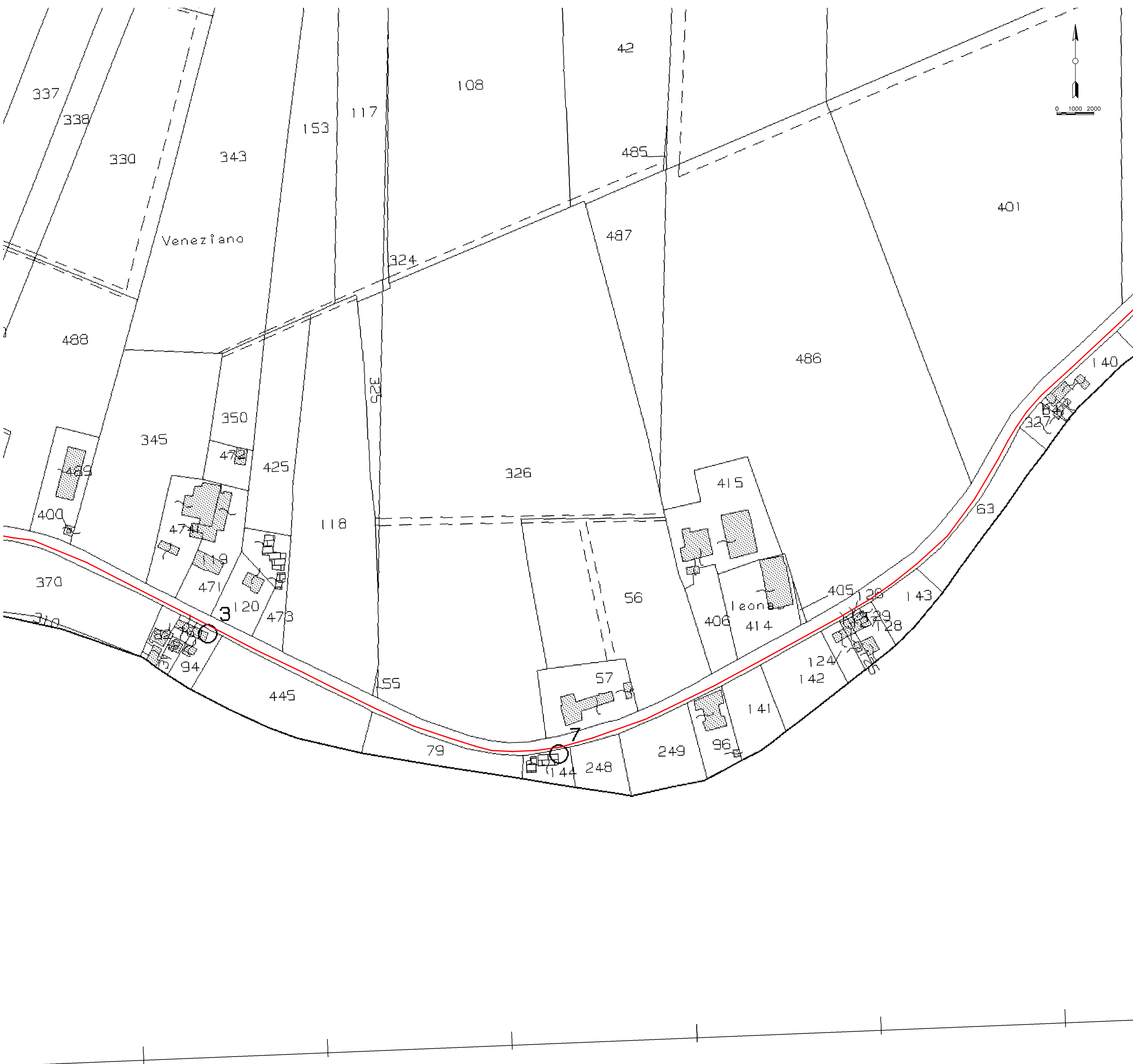
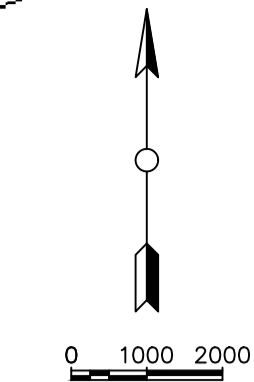
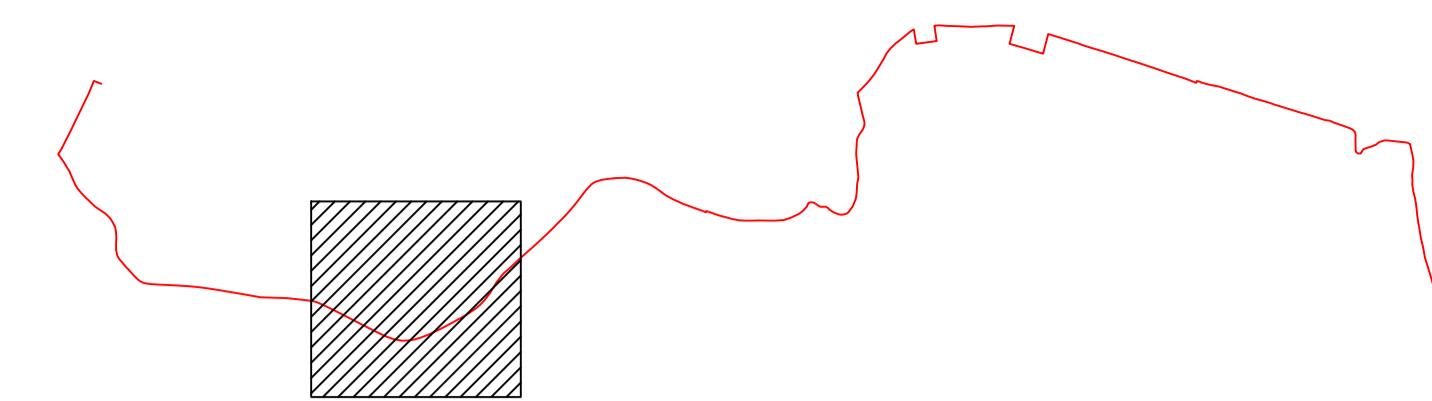

LEGENDA

CAVIDOTTO Media Tensione [MT]
 cavo tipo ARE4H1R 18/30 kV
 2(3X1X630)mmq



IMPIANTO FOTOVOLTAICO EG MARCO POLO SRL E OPERE CONNESSE

POTENZA IMPIANTO 29,73 MWp - COMUNE DI CANARO (RO)

Proponente

EG MARCO POLO S.R.L.
 VIA DEI PELLEGRINI 22 - 20122 MILANO (MI) - P.IVA: 11769710960 - PEC: egmarcopolo@pec.it

Progettazione

Ing. Alberto Rizzoli
 VIA R. ZANDONAI 4 - 44124 - FERRARA (FE) - P.IVA: 00522150382 - PEC: inclco@pec.it
 Tel.: +39 0532 202613 - email: a.rizzoli@inclco.com

Collaboratori

P.ind. Michele Lambertini
 VIA R. ZANDONAI 4 - 44124 - FERRARA (FE) - P.IVA: 00522150382 - PEC: inclco@pec.it
 Tel.: +39 0532 202613 - email: a.rizzoli@inclco.com

Coordinamento progettuale

Solar IT s.r.l.
 VIA ILARIA ALPI 4 - 46100 - MANTOVA (MN) - P.IVA: 02627240209 - PEC: solarit@lamiapec.it
 Tel.: +39 0425 072257 - email: info@solarglobal.com

Titolo Elaborato

PIANO PARTICELLARE INTERCONNESSIONE

LIVELLO PROGETTAZIONE	COD. ELABORATO	FILE NAME	DATA	SCALA
DEFINITIVO	PD_TAV16.b-6	IT-2021-0130_PD_TAV16.b-01-PIANO PARTICELLARE INTERC	24/05/2022	1:1.000

Revisioni

REV.	DATA	DESCRIZIONE	ESEGUITO	VERIFICATO	APPROVATO
0	21/11/21	EMISSIONE PER PERMITTING	MB	MB	EG
1	24/05/22	INCREMENTO POTENZA	LBO	MLA	AFA

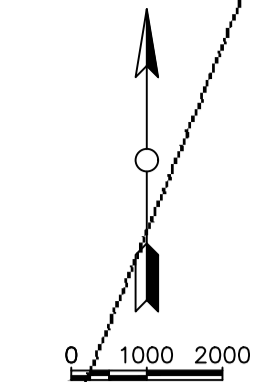
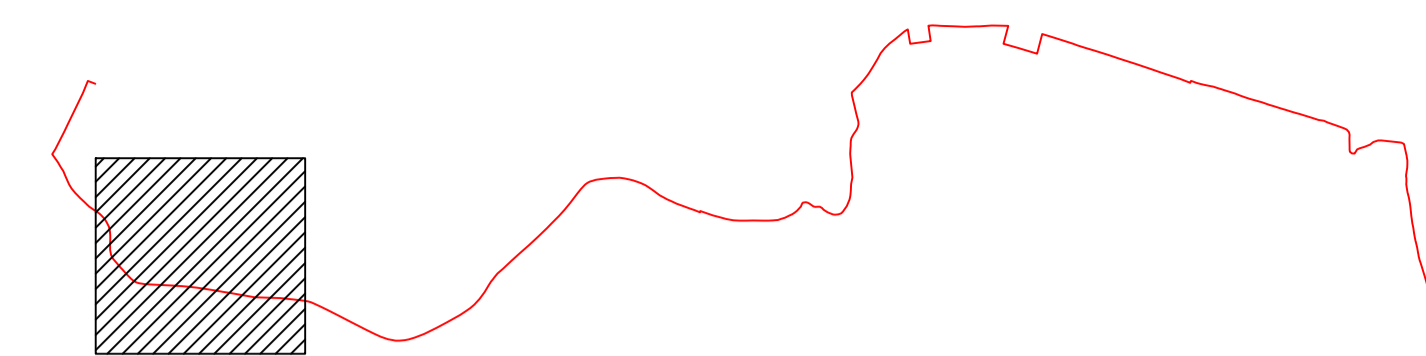

LEGENDA

CAVIDOTTO Media Tensione [MT]
 cavo tipo ARE4H1R 18/30 kV
 2(3X1X630)mmq

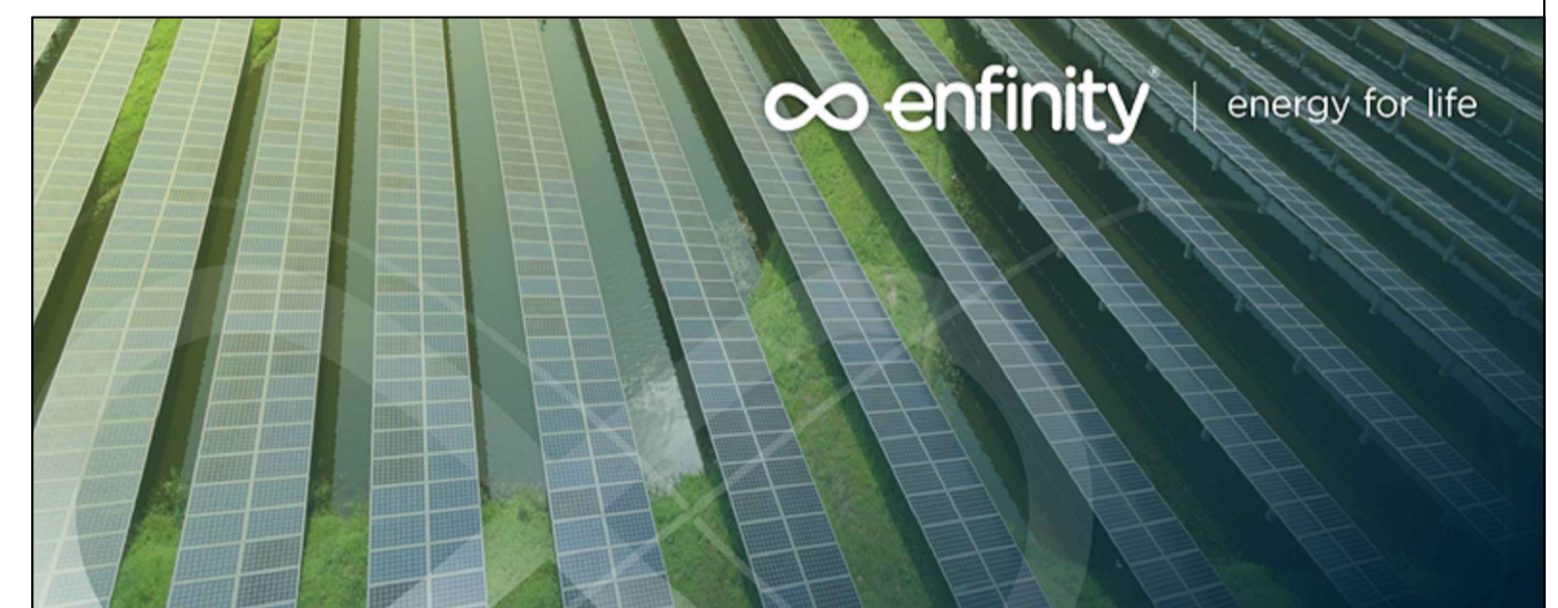

IMPIANTO FOTOVOLTAICO EG MARCO POLO SRL E OPERE CONNESSE

POTENZA IMPIANTO 29,73 MWp - COMUNE DI CANARO (RO)

Proponente
 EG MARCO POLO S.R.L.
 VIA DEI PELLEGRINI 22 - 20122 MILANO (MI) - P.IVA: 11769710960 - PEC: egmarcopolo@pec.it

Progettazione **Inclco s.p.a.**
 Ing. Alberto Rizzoli
 VIA R. ZANDONAI 4 - 44124 - FERRARA (FE) - P.IVA: 00522150382 - PEC: inclco@pec.it
 Tel.: +39 0532 202613 - email: a.rizzoli@inclco.com

Collaboratori **Inclco s.p.a.**
 P.ind. Michele Lambertini
 VIA R. ZANDONAI 4 - 44124 - FERRARA (FE) - P.IVA: 00522150382 - PEC: inclco@pec.it
 Tel.: +39 0532 202613 - email: a.rizzoli@inclco.com

Coordinamento progettuale **Solar IT**
 Solar IT s.r.l.
 VIA ILARIA ALPI 4 - 46100 - MANTOVA (MN) - P.IVA: 02627240209 - PEC: solarit@lamiapec.it
 Tel.: +39 0425 072257 - email: info@solarglobal.com

Titolo Elaborato

PIANO PARTICELLARE INTERCONNESSIONE

LIVELLO PROGETTAZIONE	COD. ELABORATO	FILE NAME	DATA	SCALA
DEFINITIVO	PD_TAV16.b-7	IT-2021-0130_PD_TAV16.B.01-PIANO PARTICELLARE INTERC	24/05/2022	1:1.000

Revisioni

REV.	DATA	DESCRIZIONE	ESEGUITO	VERIFICATO	APPROVATO
0	21/11/21	EMISSIONE PER PERMITTING	MB	MB	EG
1	24/05/22	INCREMENTO POTENZA	LBO	MLA	AFA

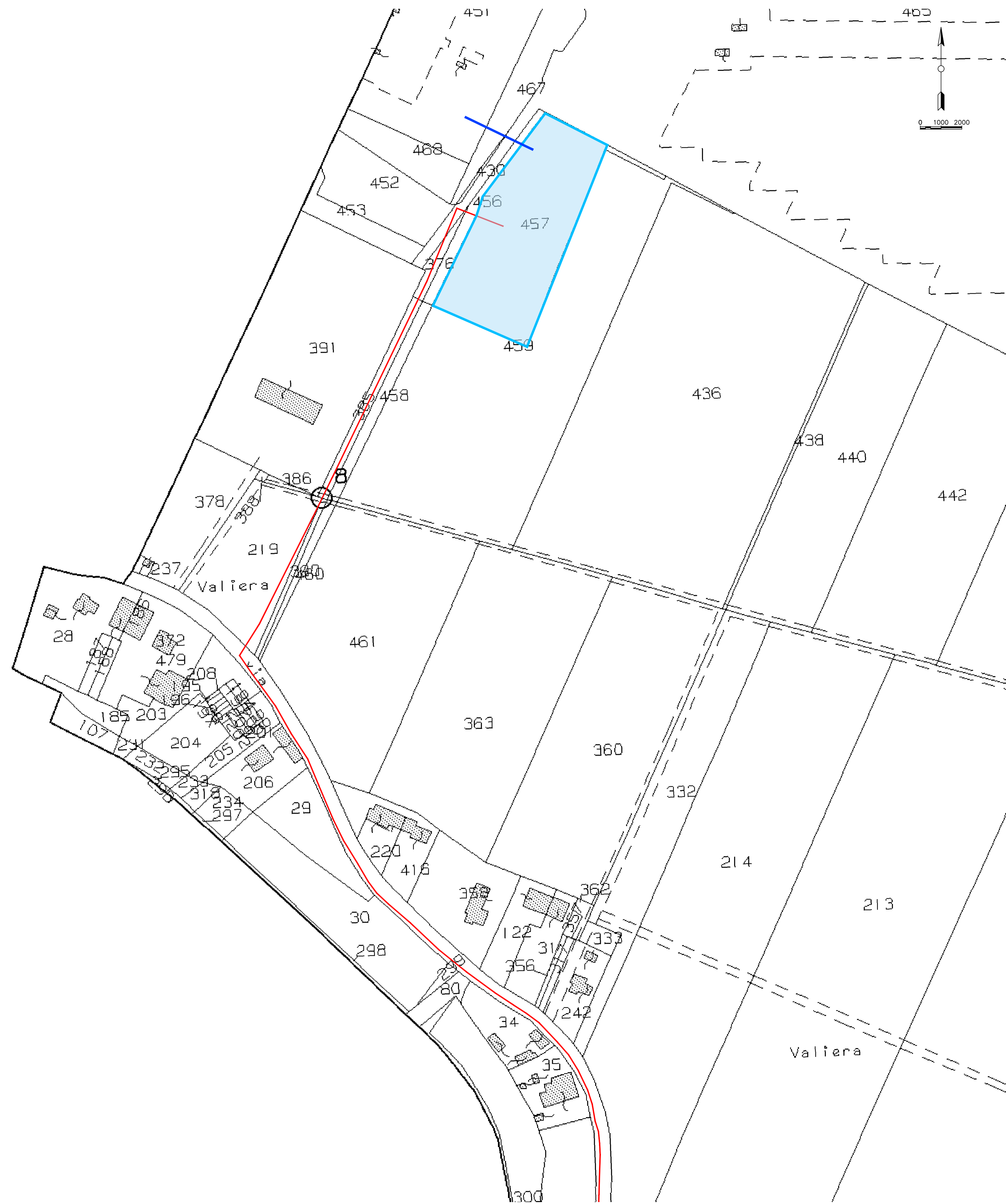

KEY-PLAN

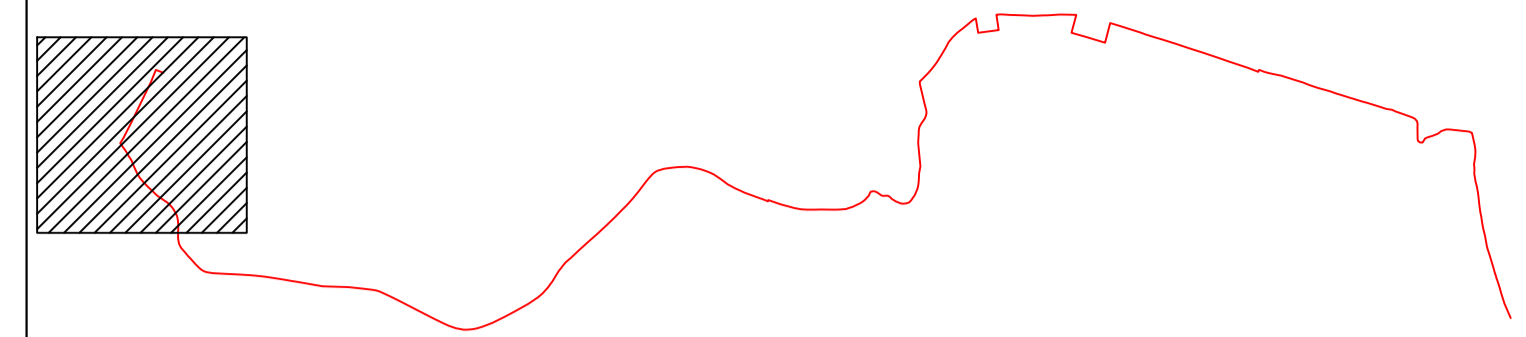

LEGENDA

- CAVIDOTTO Media Tensione [MT]
cavo tipo ARE4H1R 18/30 kV
2(3X1X630)mmq
- CAVO Alta Tensione [AT]
- SOTTOSTAZIONE

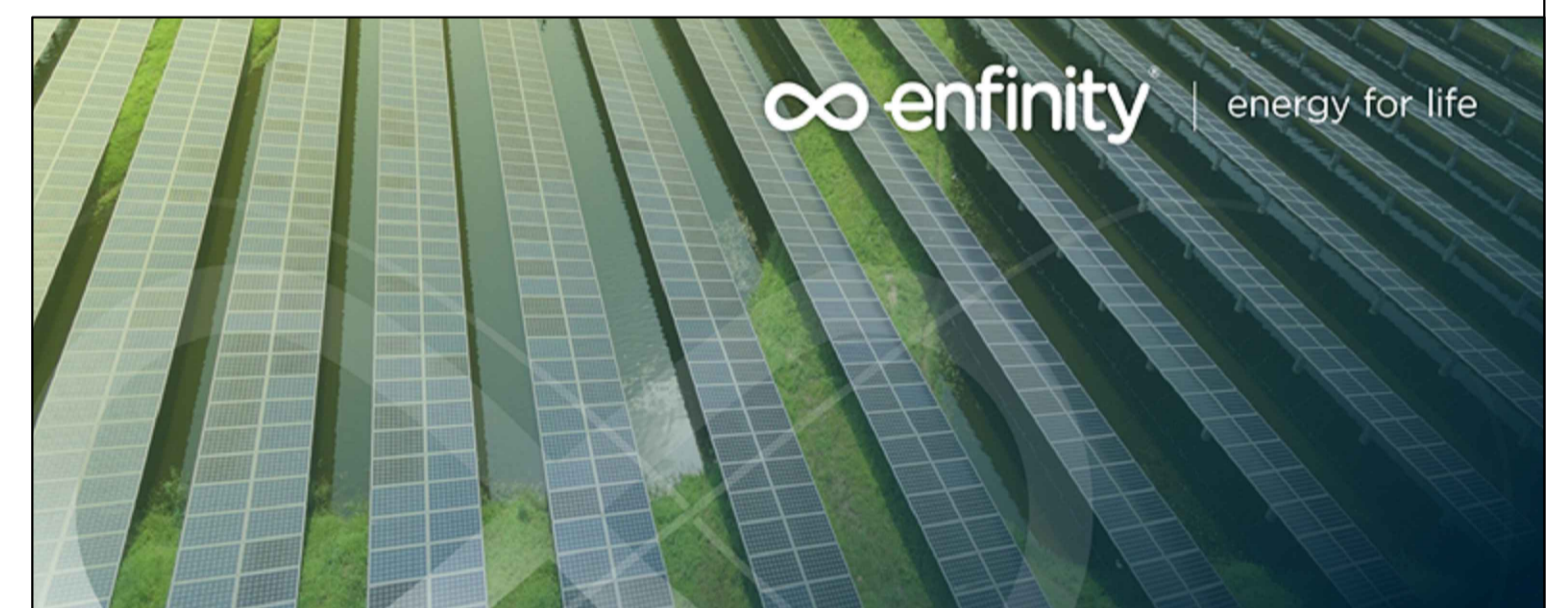

IMPIANTO FOTOVOLTAICO EG MARCO POLO SRL E OPERE CONNESSE

POTENZA IMPIANTO 29,73 MWp - COMUNE DI CANARO (RO)

Proponente

EG MARCO POLO S.R.L.
VIA DEI PELLEGRINI 22 - 20122 MILANO (MI) - P.IVA: 11769710960 - PEC: egmarcopolo@pec.it

Progettazione

Ing. Alberto Rizzoli
VIA R. ZANDONAI 4 - 44124 - FERRARA (FE) - P.IVA: 00522150382 - PEC: inclco@pec.it
Tel.: +39 0532 202613 - email: a.rizzoli@inclco.com

Collaboratori

P.ind. Michele Lambertini
VIA R. ZANDONAI 4 - 44124 - FERRARA (FE) - P.IVA: 00522150382 - PEC: inclco@pec.it
Tel.: +39 0532 202613 - email: a.rizzoli@inclco.com

Coordinamento progettuale

Solar IT s.r.l.
VIA ILARIA ALPI 4 - 46100 - MANTOVA (MN) - P.IVA: 02627240209 - PEC: solarit@lamiapec.it
Tel.: +39 0425 072257 - email: info@solarglobal.com

Titolo Elaborato

PIANO PARTICELLARE INTERCONNESSIONE

LIVELLO PROGETTAZIONE	COD. ELABORATO	FILE NAME	DATA	SCALA
DEFINITIVO	PD_TAV16.b-8	IT-2021-0130_PD_TAV16.B.01-PIANO PARTICELLARE INTERC	24/05/2022	1:1.000

Revisioni

REV.	DATA	DESCRIZIONE	ESEGUITO	VERIFICATO	APPROVATO
0	21/11/21	EMISSIONE PER PERMITTING	MB	MB	EG
1	24/05/22	INCREMENTO POTENZA	LBO	MLA	AFA