

PTRC - TAV01a - USO DEL SUOLO_TERRA

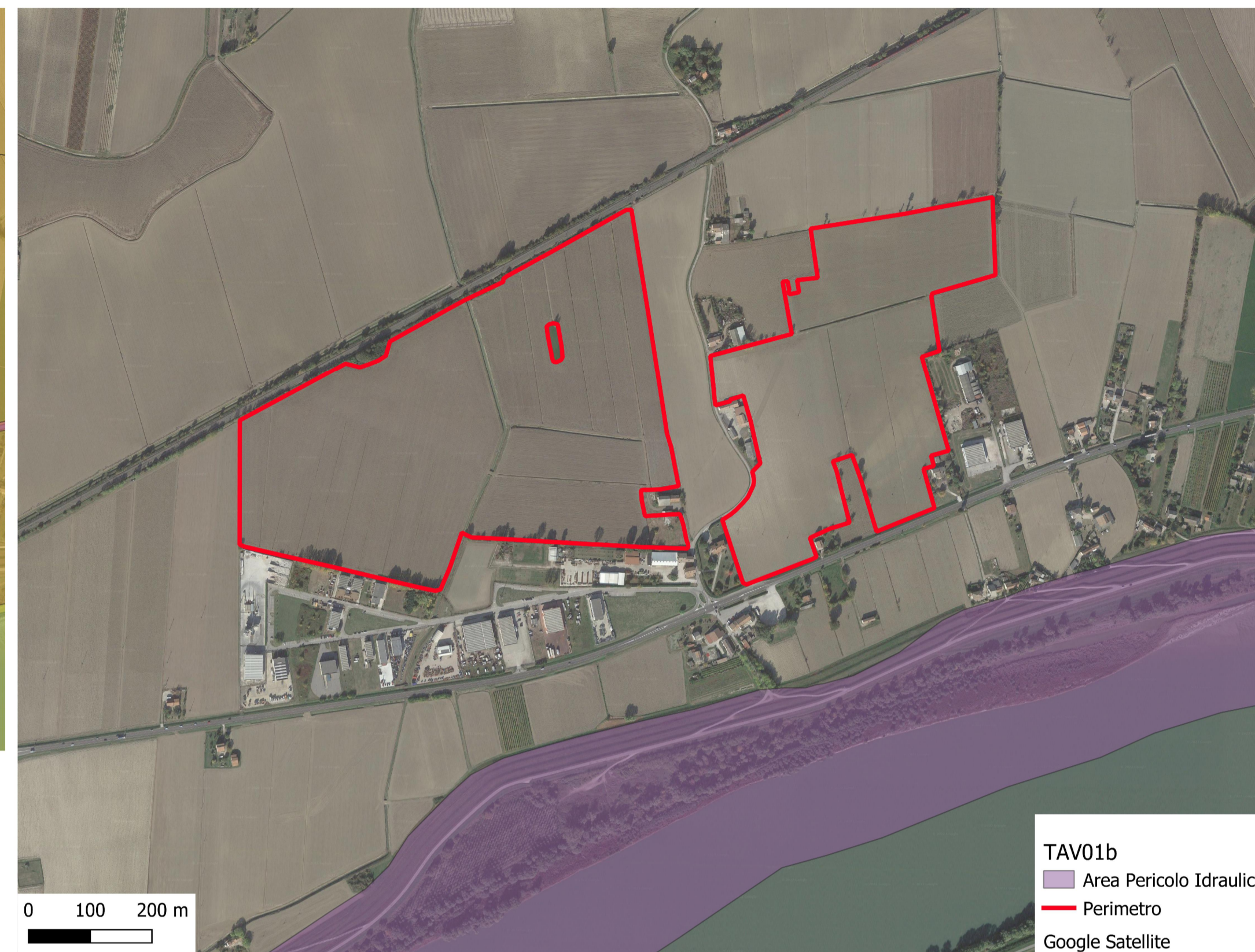

PTRC - TAV01b - USO DEL SUOLO_ACQUA

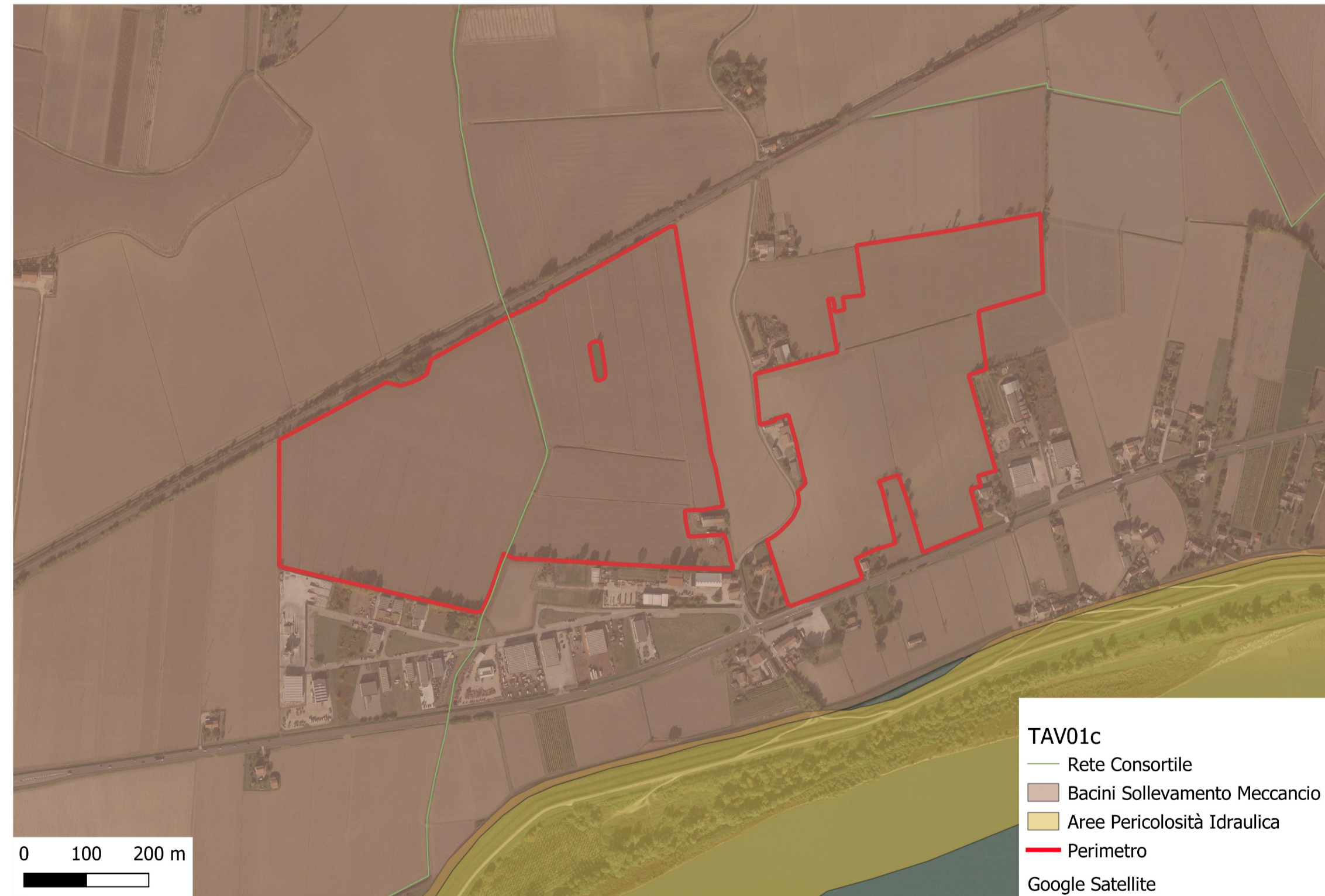

PTRC - TAV01c - USO DEL SUOLO_IDROGEOLOGIA



PTRC - TAV01c - USO DEL SUOLO_IDROGEOLOGIA



IMPIANTO FOTOVOLTAICO EG MARCO POLO SRL E OPERE CONNESSE

POTENZA IMPIANTO 29.7 MWp - COMUNE DI CANARO (RO)

Proponente

EG MARCO POLO S.R.L.
 VIA DEI PELLEGRINI 22 - 20122 MILANO (MI) - P.IVA: 11769710960 - PEC: egmarcopolo@pec.it

Progettazione

Ing. Alberto Rizzoli
 VIA R. ZANDONAI 4 - 44124 - FERRARA (FE) - P.IVA: 00522150382 - PEC: inclco@pec.it
 Tel.: +39 0532 202613 - email: a.rizzoli@inclco.com

Collaboratori

P.ind. Michele Lambertini
 VIA R. ZANDONAI 4 - 44124 - FERRARA (FE) - P.IVA: 00522150382 - PEC: inclco@pec.it
 Tel.: +39 0532 202613 - email: a.rizzoli@inclco.com

Coordinamento progettuale

Solar IT s.r.l.
 VIA ILARIA ALPI 4 - 46100 - MANTOVA (MN) - P.IVA: 02627240209 - PEC: solarit@lamiapec.it
 Tel.: +39 0425 072257 - email: info@solarglobal.com

Titolo Elaborato

PTRC - USO DEL SUOLO TERRA

LIVELLO PROGETTAZIONE	COD. ELABORATO	FILE NAME	DATA	SCALA
DEFINITIVO	PD_TAV17a	IT-2021-0130_PD_TAV17a.01.PTRC USO DEL SUOLO.DWG	24/05/2022	1:10.000

Revisioni

REV.	DATA	DESCRIZIONE	ESEGUITO	VERIFICATO	APPROVATO
0	20/11/21	EMISSIONE PER PERMITTING	MB	MB	EG
1	24/05/22	INCREMENTO POTENZA	LBO	MLA	AFA



COMUNE DI CANARO (RO)
 REGIONE VENETO

