

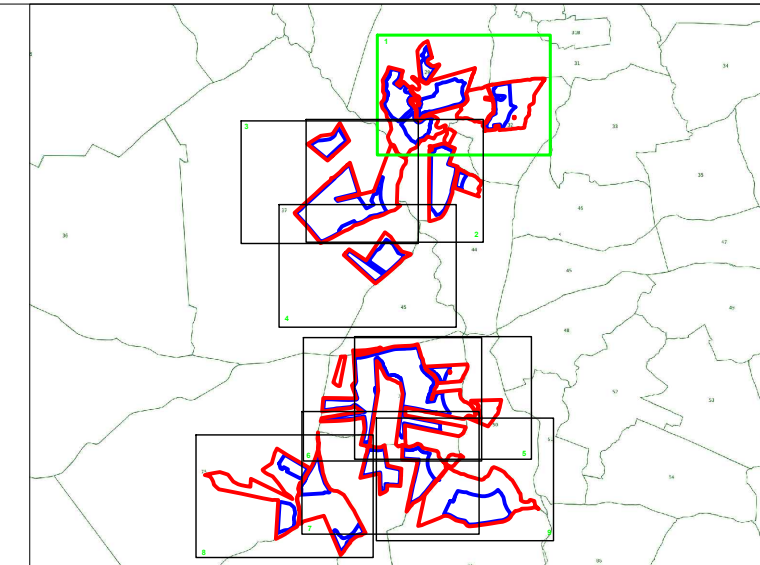

Realizzazione di un impianto agrofotovoltaico  
denominato "SAN GIUSEPPE", posizionato a terra  
di potenza di generazione pari a 109,65360 MWp e  
potenza nominale pari a 98,40 MW,  
sito nel Comune di Ramacca (CT) e Castel di Judica (CT)

**LEGENDA:**

- ▭ Area di progetto
- ▭ Area di impianto



Codice elaborato	Data	Livello progettazione	Emesso	Verificato	Approvato	REV.
03-RMCA-T04	MAG 2022	DEFINITIVO	Arch. C.Bella	Dott. Ing. C.Torrisi	Dott. Ing. G.Torrisi	0

**ELABORATO:**

INQUADRAMENTO TERRITORIALE  
CATASTALE  
SCALA: 1:4.000

TAVOLA:1/9

Società Proponente:



**BAS ITALY QUATTORDICESIMA S.R.L.**  
Via Brescia 26  
20063 Cernusco sul Naviglio (MI)  
email: basitaly.quattordicesima@legalmail.it

Timbri e firme:

Progettazione:



**E-PRIMA S.R.L.**  
Via Manganelli 20/G  
95030 Nicolosi (CT)  
tel:0959141116 - cell:3339533392  
email:info@e-prima.eu



Timbri e firme:

ORIENTAMENTO



SCALA METRICA

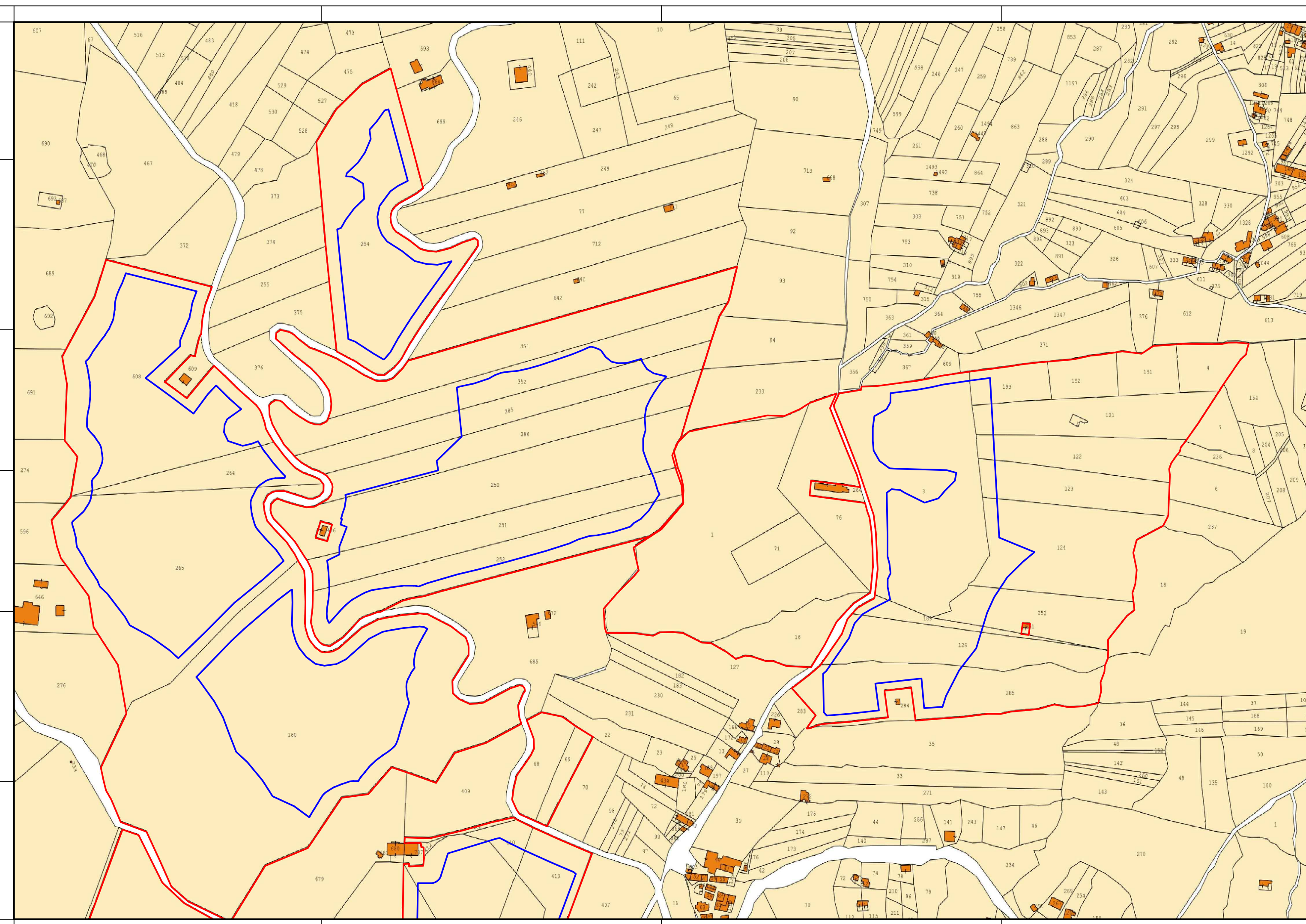
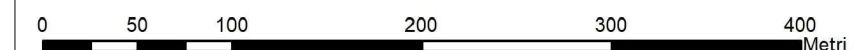



Realizzazione di un impianto agrofotovoltaico  
denominato "SAN GIUSEPPE", posizionato a terra  
di potenza di generazione pari a 109,65360 MWp e  
potenza nominale pari a 98,40 MW,  
sito nel Comune di Ramacca (CT) e Castel di Judica (CT)

**LEGENDA:**

- ▭ Area di progetto
- ▭ Area di impianto

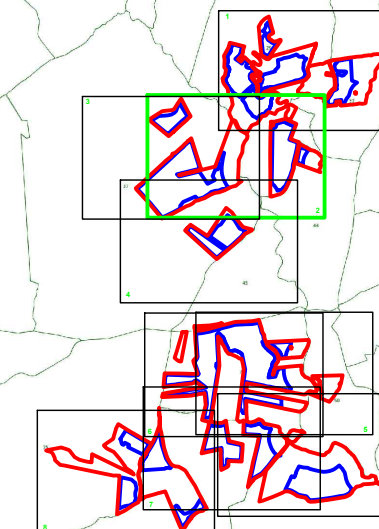

Codice elaborato	Data	Livello progettazione	Emesso	Verificato	Approvato	REV.
03-RMCA-T04	MAG 2022	DEFINITIVO	Arch. C.Bella	Dott. Ing. C.Torrisi	Dott. Ing. G.Torrisi	0

**ELABORATO:**

**INQUADRAMENTO TERRITORIALE  
CATASTALE**  
SCALA: 1:4.000

TAVOLA:2/9

Società Proponente:



**BAS ITALY QUATTORDICESIMA S.R.L.**  
Via Brescia 26  
20063 Cernusco sul Naviglio (MI)  
email: basitaly.quattordicesima@legalmail.it

Timbri e firme:

Progettazione:



**E-PRIMA S.R.L.**  
Via Manganelli 20/G  
95030 Nicolosi (CT)  
tel:095914116 - cell:3339533392  
email:info@e-prima.eu



Timbri e firme:

ORIENTAMENTO



SCALA METRICA

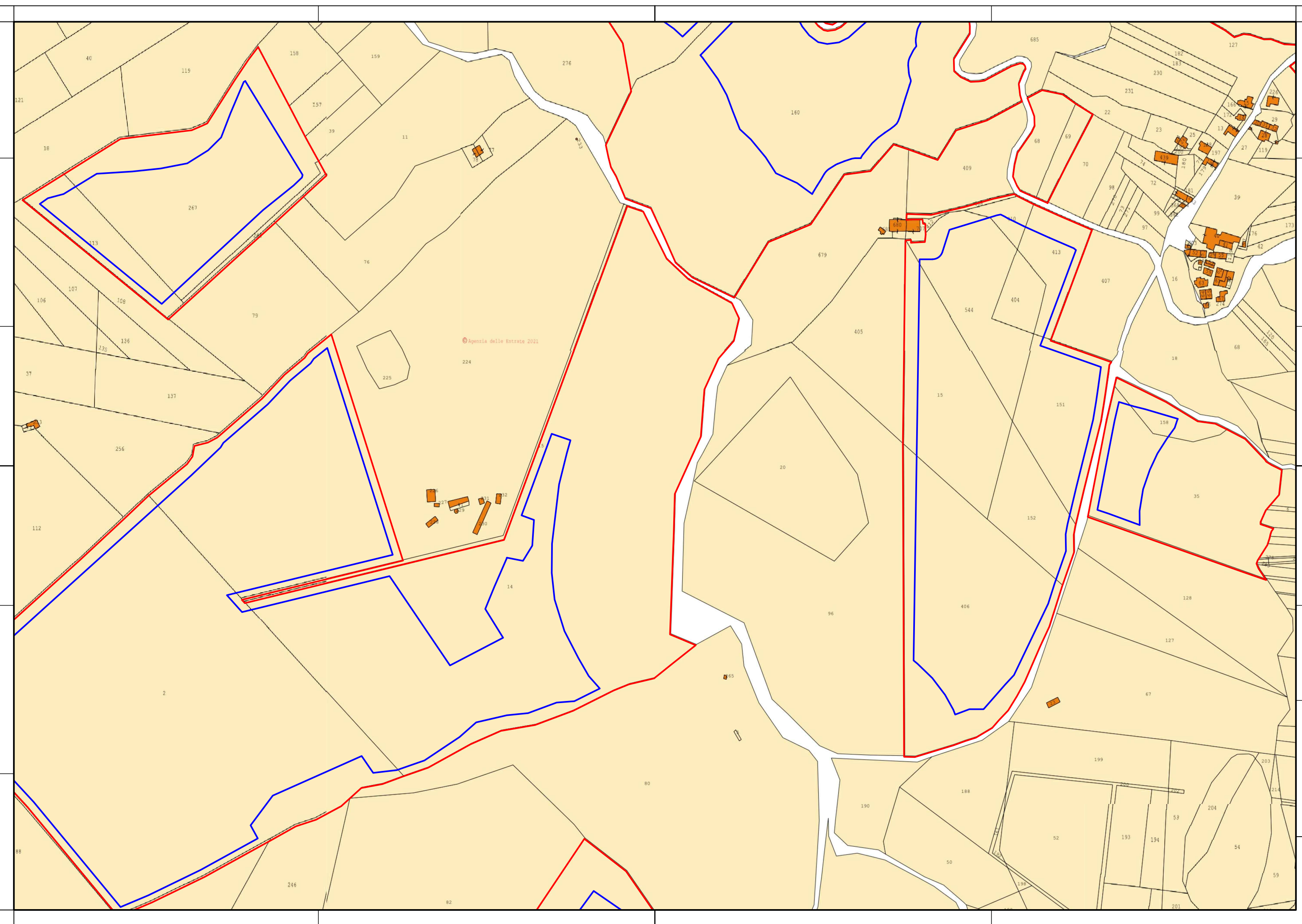
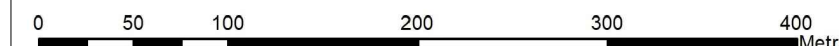



Realizzazione di un impianto agrofotovoltaico  
denominato "SAN GIUSEPPE", posizionato a terra  
di potenza di generazione pari a 109,65360 MWp e  
potenza nominale pari a 98,40 MW,  
sito nel Comune di Ramacca (CT) e Castel di Judica (CT)

**LEGENDA:**

- ▭ Area di progetto
- ▭ Area di impianto

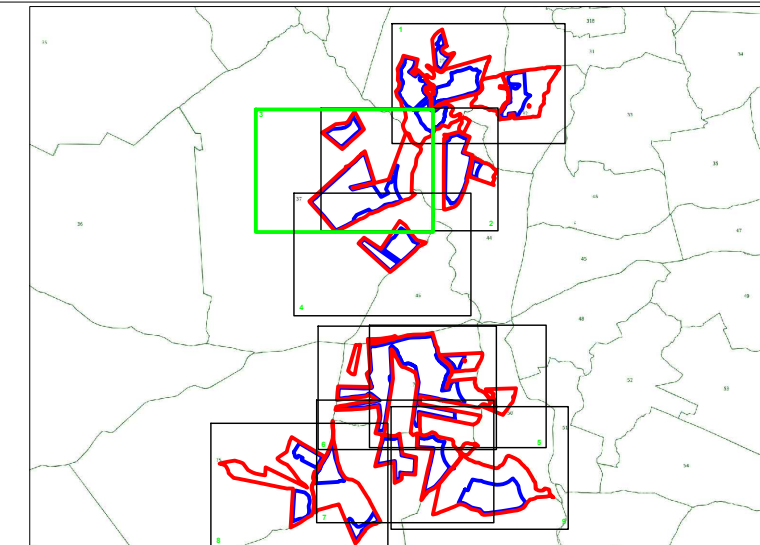

Codice elaborato	Data	Livello progettazione	Emesso	Verificato	Approvato	REV.
03-RMCA-T04	MAG 2022	DEFINITIVO	Arch. C.Bella	Dott. Ing. G.Torrisi	Dott. Ing. G.Torrisi	0

**ELABORATO:**

INQUADRAMENTO TERRITORIALE  
CATASTALE  
SCALA: 1:4.000

TAVOLA:3/9

Società Proponente:

Timbri e firme:



**BAS ITALY QUATTORDICESIMA S.R.L.**  
Via Brescia 26  
20063 Cernusco sul Naviglio (MI)  
email: basitaly.quattordicesima@legalmail.it

Progettazione:

Timbri e firme:



**E-PRIMA S.R.L.**  
Via Manganelli 20/G  
95030 Nicolosi (CT)  
tel:0959141116 - cell:3339533392  
email:info@e-prima.eu



ORIENTAMENTO

SCALA METRICA

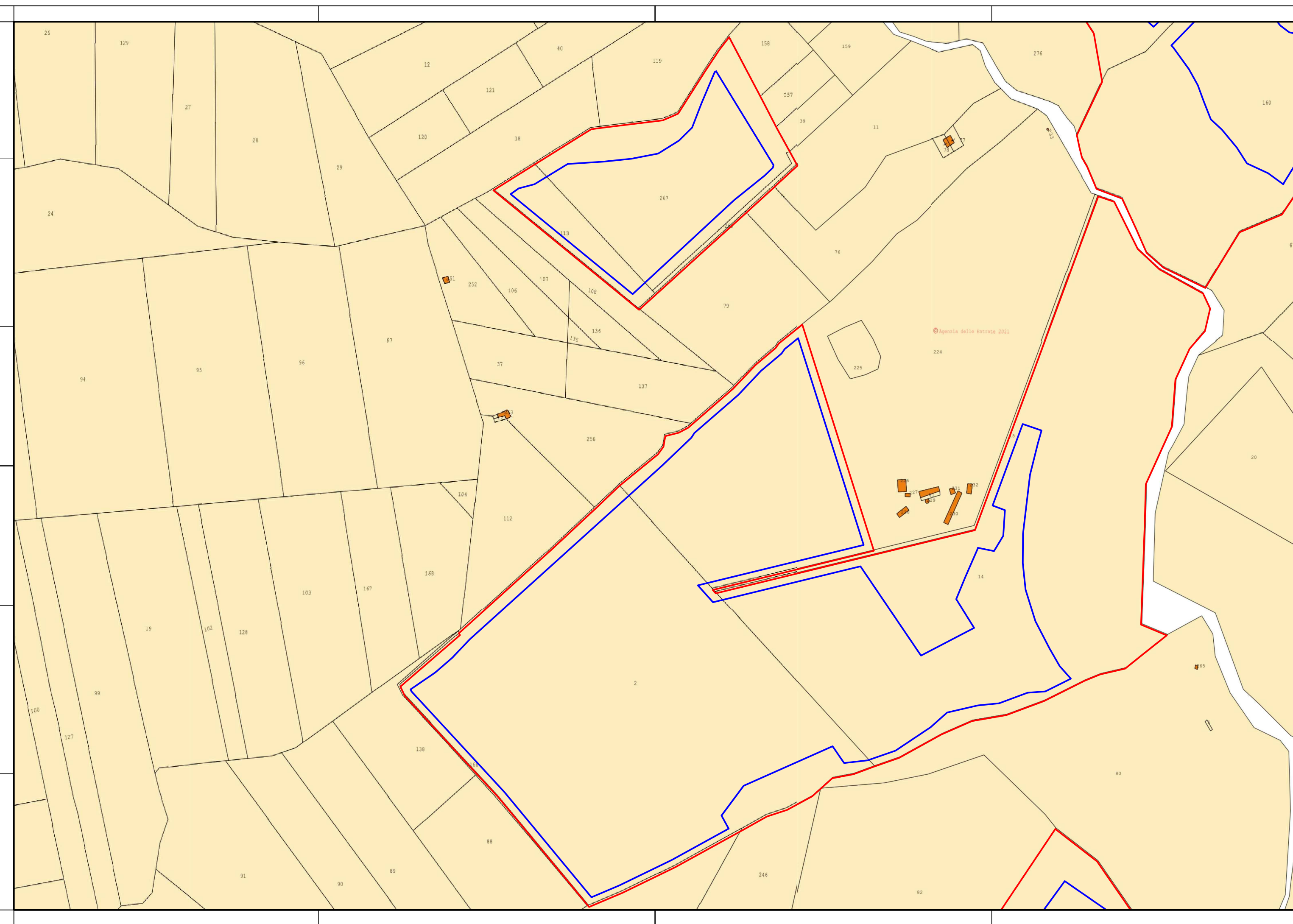



Realizzazione di un impianto agrofotovoltaico  
denominato "SAN GIUSEPPE", posizionato a terra  
di potenza di generazione pari a 109,65360 MWp e  
potenza nominale pari a 98,40 MW,  
sito nel Comune di Ramacca (CT) e Castel di Judica (CT)

**LEGENDA:**

- ▭ Area di progetto
- ▭ Area di impianto

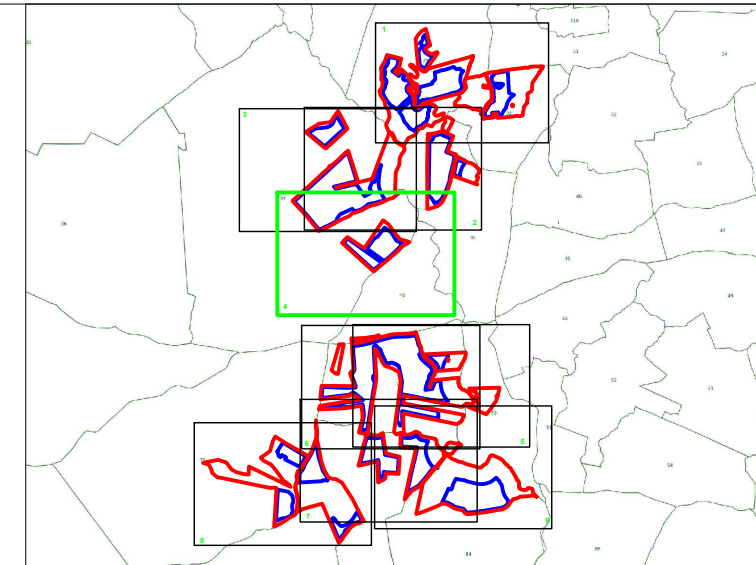

Codice elaborato	Data	Livello progettazione	Emesso	Verificato	Approvato	REV.
03-RMCA-T04	MAG 2022	DEFINITIVO	Arch. C.Bella	Dott. Ing. C.Torrisi	Dott. Ing. G.Torrisi	0

**ELABORATO:**

**INQUADRAMENTO TERRITORIALE  
CATASTALE**  
SCALA: 1:4.000

TAVOLA:4/9

Società Proponente:

Timbri e firme:



**BAS ITALY QUATTORDICESIMA S.R.L.**  
Via Brescia 26  
20063 Cernusco sul Naviglio (MI)  
email: basitaly.quattordicesima@legalmail.it

Progettazione:

Timbri e firme:



**E-PRIMA S.R.L.**  
Via Manganelli 20/G  
95030 Nicolosi (CT)  
tel:0959141116 - cell:3339533392  
email:info@e-prima.eu



ORIENTAMENTO

SCALA METRICA

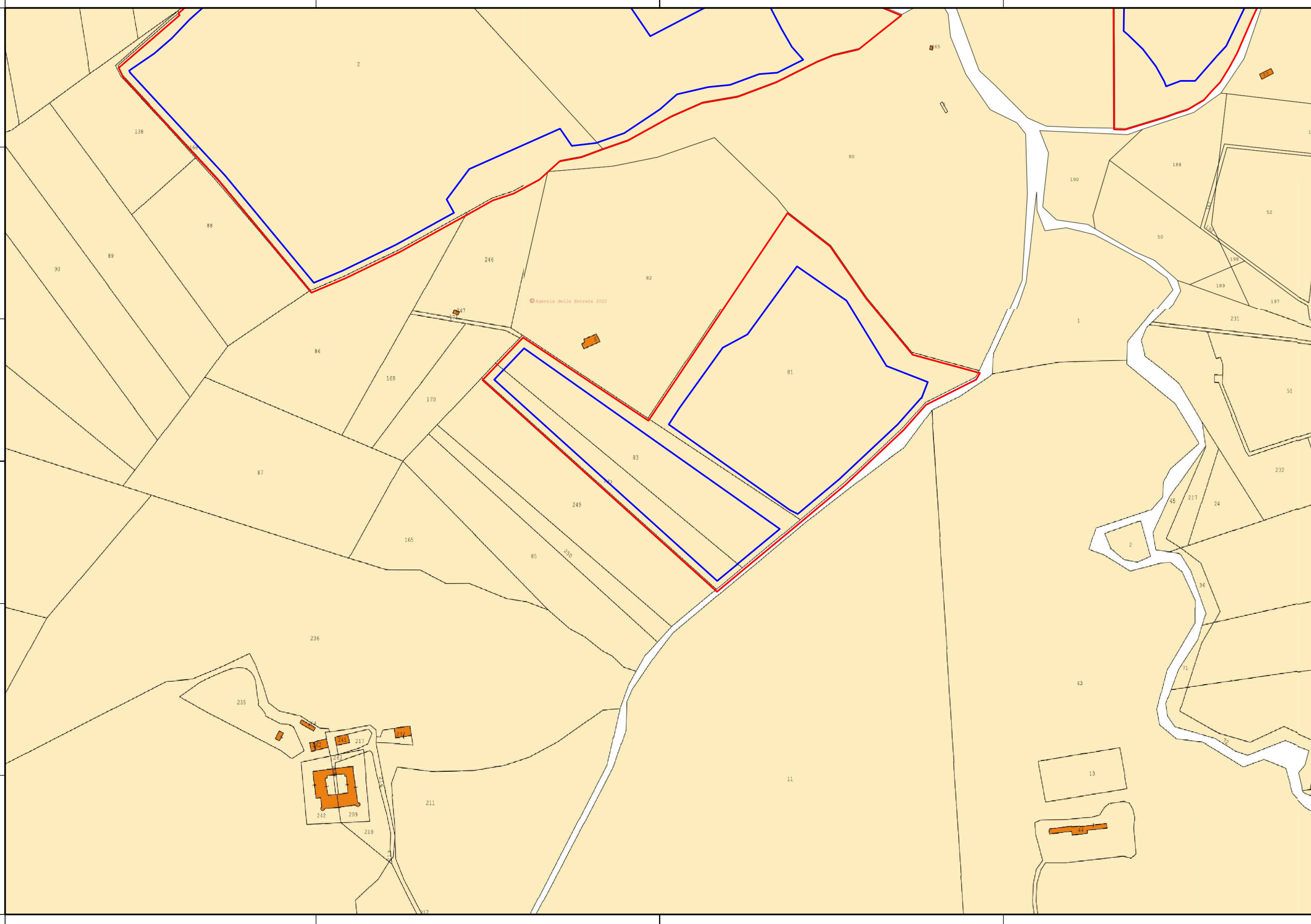



Realizzazione di un impianto agrofotovoltaico  
denominato "SAN GIUSEPPE", posizionato a terra  
di potenza di generazione pari a 109,65360 MWp e  
potenza nominale pari a 98,40 MW,  
sito nel Comune di Ramacca (CT) e Castel di Judica (CT)

**LEGENDA:**

- ▭ Area di progetto
- ▭ Area di impianto

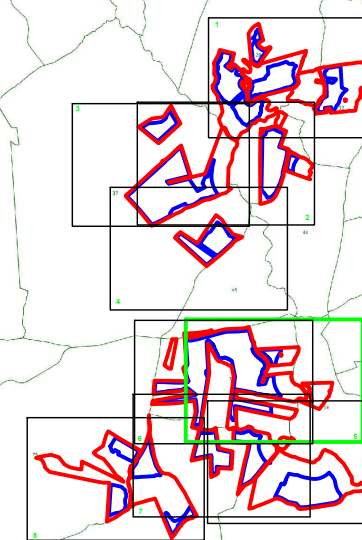

Codice elaborato	Data	Livello progettazione	Emesso	Verificato	Approvato	REV.
03-RMCA-T04	MAG 2022	DEFINITIVO	Arch. C.Bella	Dott. Ing. G.Torrisi	Dott. Ing. G.Torrisi	0

**ELABORATO:**

**INQUADRAMENTO TERRITORIALE  
CATASTALE**  
SCALA: 1:4.000

TAVOLA:5/9

Società Proponente:

Timbri e firme:



**BAS ITALY QUATTORDICESIMA S.R.L.**  
Via Brescia 26  
20063 Cernusco sul Naviglio (MI)  
email: basitaly.quattordicesima@legalmail.it

Progettazione:

Timbri e firme:



**E-PRIMA S.R.L.**  
Via Manganelli 20/G  
95030 Nicolosi (CT)  
tel:095914116 - cell:3339533392  
email:info@e-prima.eu



ORIENTAMENTO

SCALA METRICA

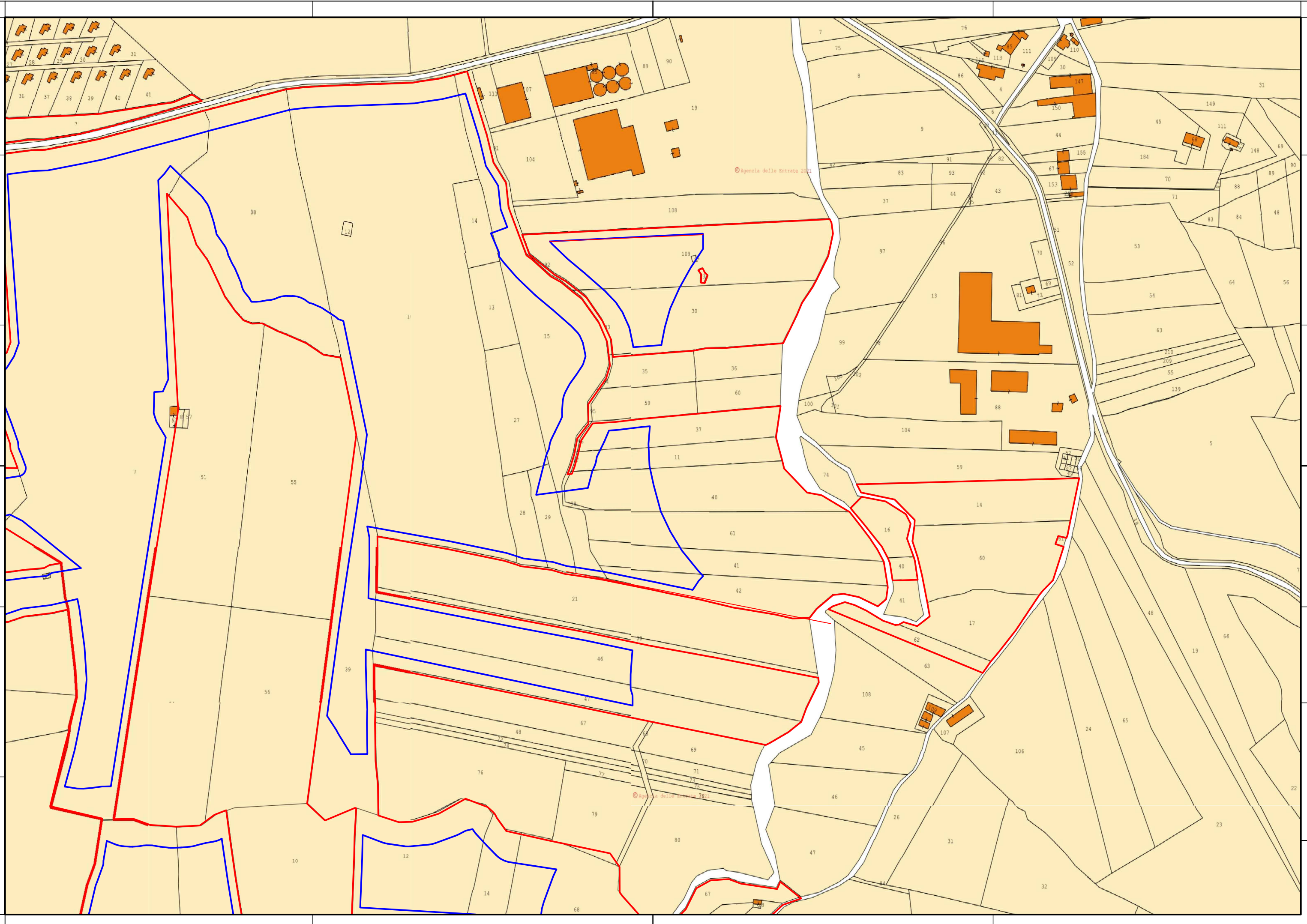
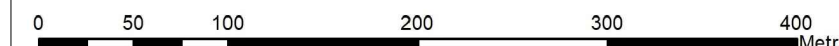



Realizzazione di un impianto agrofotovoltaico  
denominato "SAN GIUSEPPE", posizionato a terra  
di potenza di generazione pari a 109,65360 MWp e  
potenza nominale pari a 98,40 MW,  
sito nel Comune di Ramacca (CT) e Castel di Judica (CT)

**LEGENDA:**

- Area di progetto
- Area di impianto

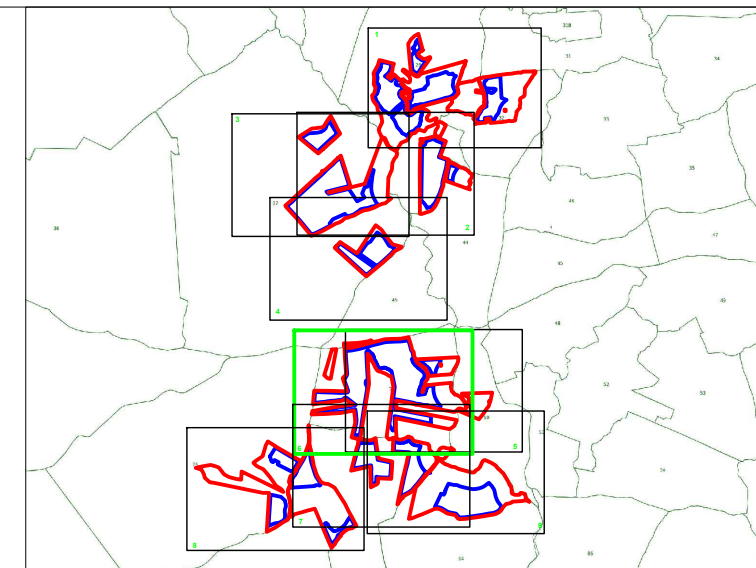

Codice elaborato	Data	Livello progettazione	Emesso	Verificato	Approvato	REV.
03-RMCA-T04	MAG 2022	DEFINITIVO	Arch. C.Bella	Dott. Ing. G.Torrisi	Dott. Ing. G.Torrisi	0

**ELABORATO:**

**INQUADRAMENTO TERRITORIALE  
CATASTALE**  
SCALA: 1:4.000

TAVOLA:6/9

Società Proponente:

Timbri e firme:



**BAS ITALY QUATTORDICESIMA S.R.L.**  
Via Brescia 26  
20063 Cernusco sul Naviglio (MI)  
email: basitaly.quattordicesima@legalmail.it

Progettazione:

Timbri e firme:



**E-PRIMA S.R.L.**  
Via Manganelli 20/G  
95030 Nicolosi (CT)  
tel:0959141116 - cell:3339533392  
email:info@e-prima.eu



ORIENTAMENTO

SCALA METRICA

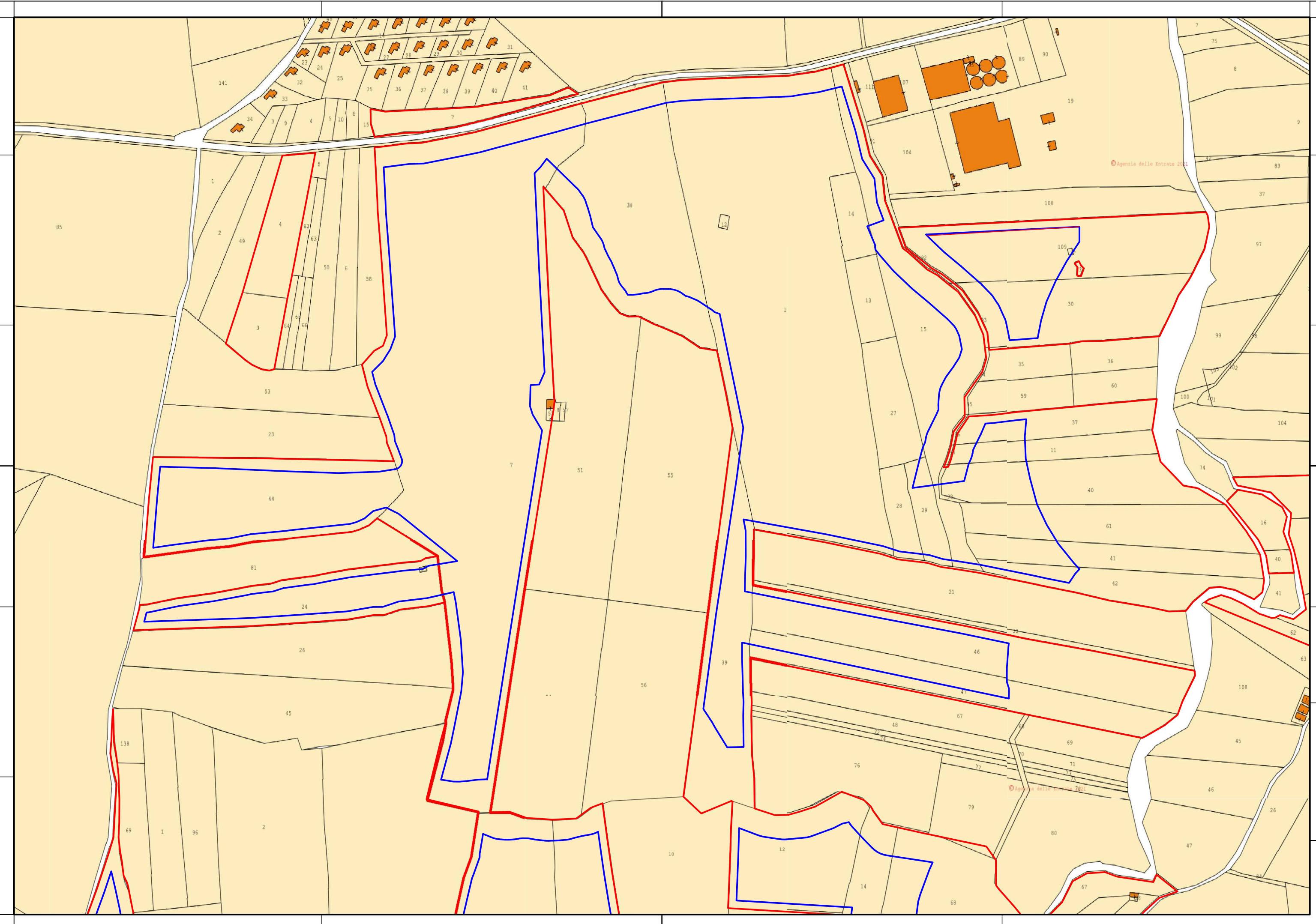



Realizzazione di un impianto agrofotovoltaico  
denominato "SAN GIUSEPPE", posizionato a terra  
di potenza di generazione pari a 109,65360 MWp e  
potenza nominale pari a 98,40 MW,  
sito nel Comune di Ramacca (CT) e Castel di Judica (CT)

**LEGENDA:**

- ▭ Area di progetto
- ▭ Area di impianto

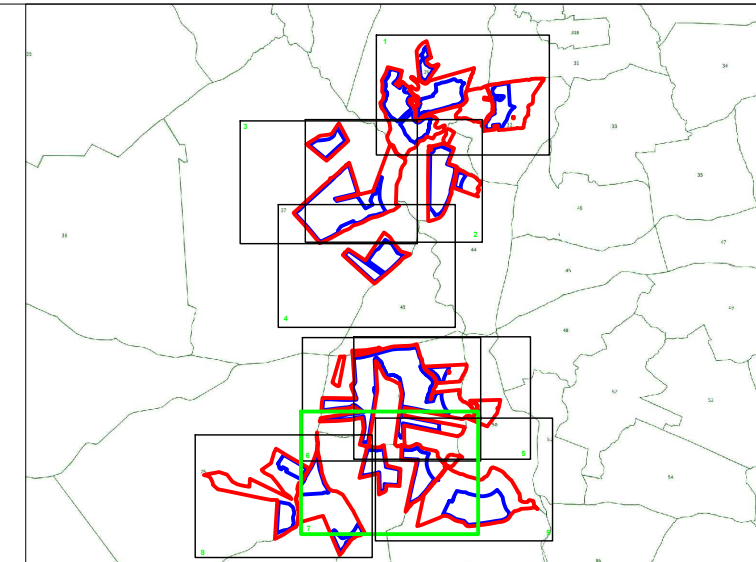

Codice elaborato	Data	Livello progettazione	Emesso	Verificato	Approvato	REV.
03-RMCA-T04	MAG 2022	DEFINITIVO	Arch. C.Bella	Dott. Ing. G.Torrisi	Dott. Ing. G.Torrisi	0

**ELABORATO:**

INQUADRAMENTO TERRITORIALE  
CATASTALE  
SCALA: 1:4.000

TAVOLA:7/9

Società Proponente:

Timbri e firme:



**BAS ITALY QUATTORDICESIMA S.R.L.**  
Via Brescia 26  
20063 Cernusco sul Naviglio (MI)  
email: basitaly.quattordicesima@legalmail.it

Progettazione:

Timbri e firme:



**E-PRIMA S.R.L.**  
Via Manganelli 20/G  
95030 Nicolosi (CT)  
tel:0959141116 - cell:3339533392  
email:info@e-prima.eu



ORIENTAMENTO

SCALA METRICA

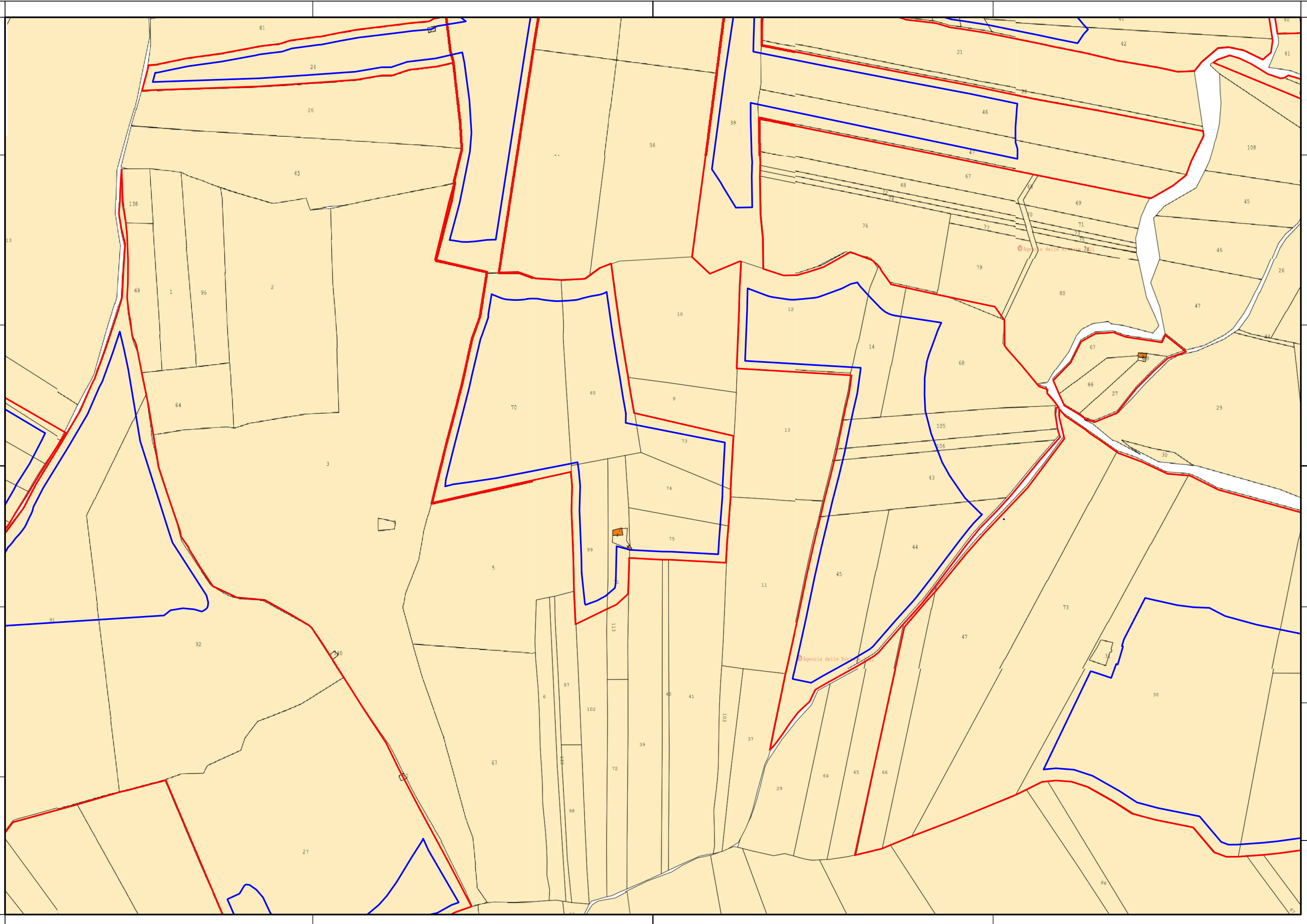
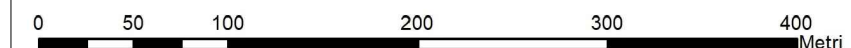



Realizzazione di un impianto agrofotovoltaico  
denominato "SAN GIUSEPPE", posizionato a terra  
di potenza di generazione pari a 109,65360 MWp e  
potenza nominale pari a 98,40 MW,  
sito nel Comune di Ramacca (CT) e Castel di Judica (CT)

**LEGENDA:**

- Area di progetto
- Area di impianto

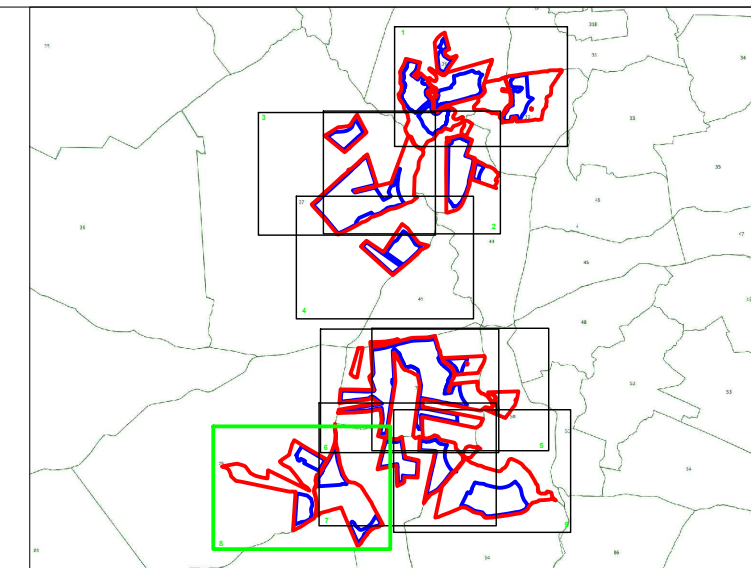

Codice elaborato	Data	Livello progettazione	Emesso	Verificato	Approvato	REV.
03-RMCA-T04	MAG 2022	DEFINITIVO	Arch. C.Bella	Dott. Ing. C.Torrisi	Dott. Ing. G.Torrisi	0

**ELABORATO:**

INQUADRAMENTO TERRITORIALE  
CATASTALE  
SCALA: 1:4.000

TAVOLA:8/9

Società Proponente:

Timbri e firme:



**BAS ITALY QUATTORDICESIMA S.R.L.**  
Via Brescia 26  
20063 Cernusco sul Naviglio (MI)  
email: basitaly.quattordicesima@legalmail.it

Progettazione:

Timbri e firme:



**E-PRIMA S.R.L.**  
Via Manganelli 20/G  
95030 Nicolosi (CT)  
tel:095914116 - cell:3339533392  
email:info@e-prima.eu



ORIENTAMENTO

SCALA METRICA

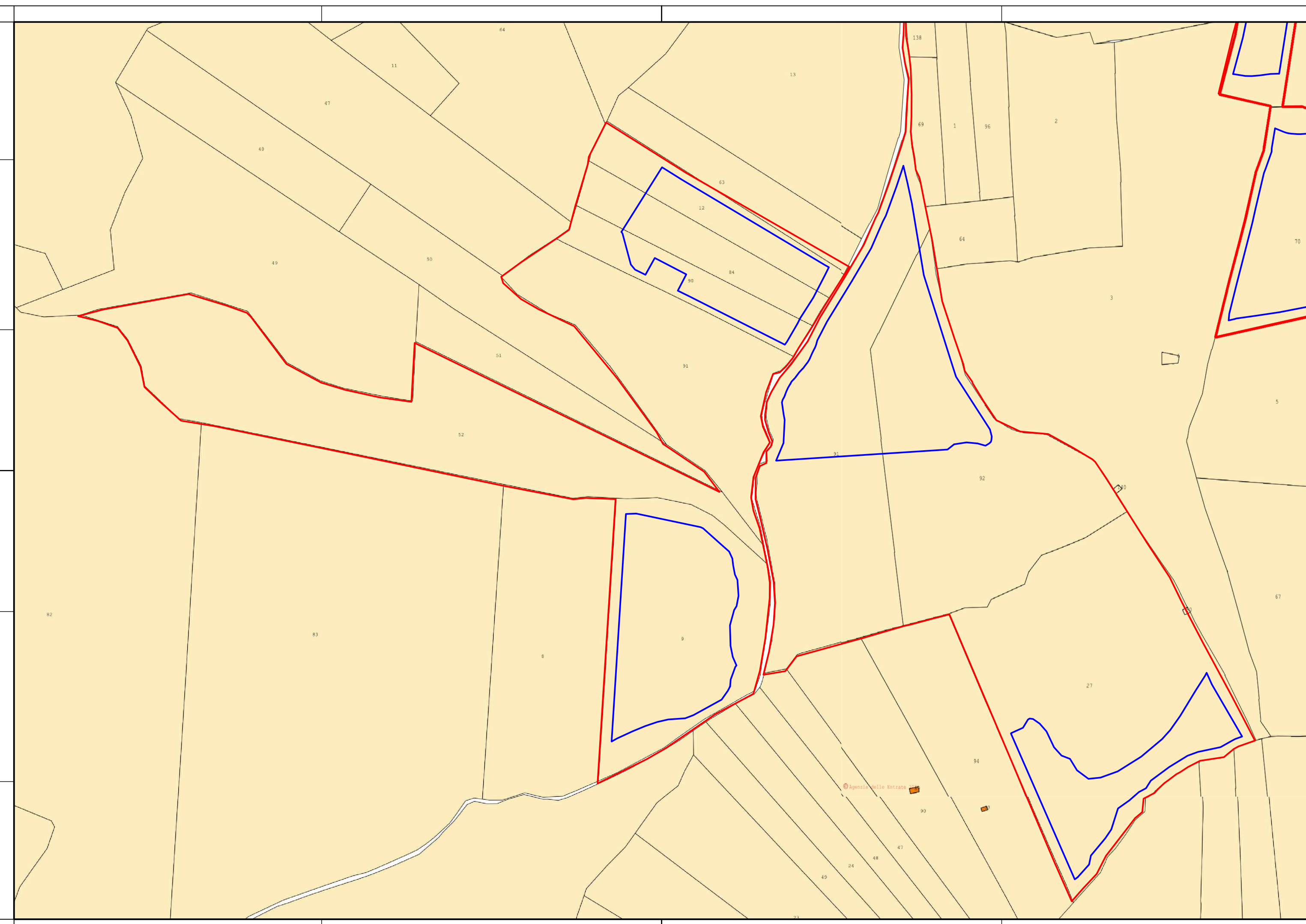
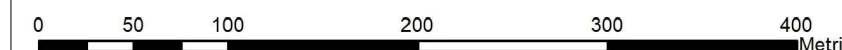





Realizzazione di un impianto agrofotovoltaico  
denominato "SAN GIUSEPPE", posizionato a terra  
di potenza di generazione pari a 109,65360 MWp e  
potenza nominale pari a 98,40 MW,  
sito nel Comune di Ramacca (CT) e Castel di Judica (CT)

**LEGENDA:**

- ▭ Area di progetto
- ▭ Area di impianto

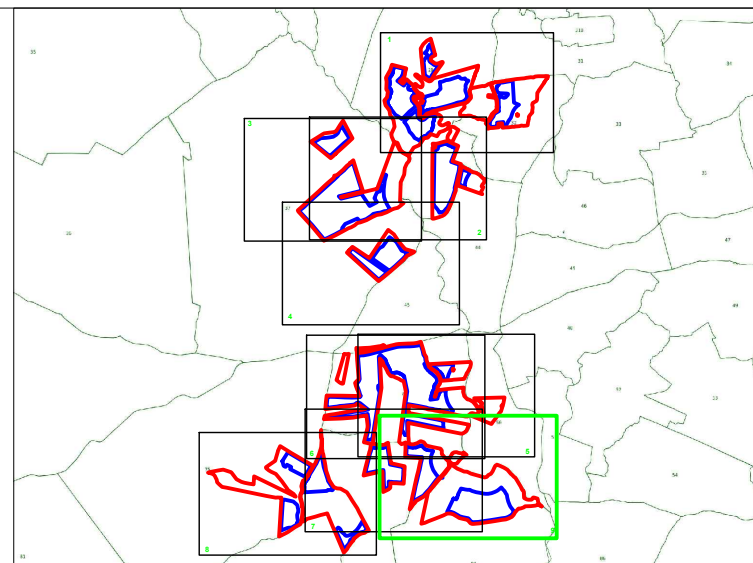

Codice elaborato	Data	Livello progettazione	Emesso	Verificato	Approvato	REV.
03-RMCA-T04	MAG 2022	DEFINITIVO	Arch. C.Bella	Dott. Ing. G.Torrisi	Dott. Ing. G.Torrisi	0

**ELABORATO:**

INQUADRAMENTO TERRITORIALE  
CATASTALE  
SCALA: 1:4.000

TAVOLA:9/9

Società Proponente:

Timbri e firme:



**BAS ITALY QUATTORDICESIMA S.R.L.**  
Via Brescia 26  
20063 Cernusco sul Naviglio (MI)  
email: basitaly.quattordicesima@legalmail.it

Progettazione:

Timbri e firme:



**E-PRIMA S.R.L.**  
Via Manganelli 20/G  
95030 Nicolosi (CT)  
tel:095914116 - cell:3339533392  
email:info@e-prima.eu



ORIENTAMENTO

SCALA METRICA

