Firmato digitalmente da:
TEMES FERNANDEZ-RANADA ANDRES
Firmato il 13/06/2022 10:21
Seriale Certificato: 19437426
Valido dal 30/07/2020 al 30/07/2023
InfoCert Firma Qualificata 2

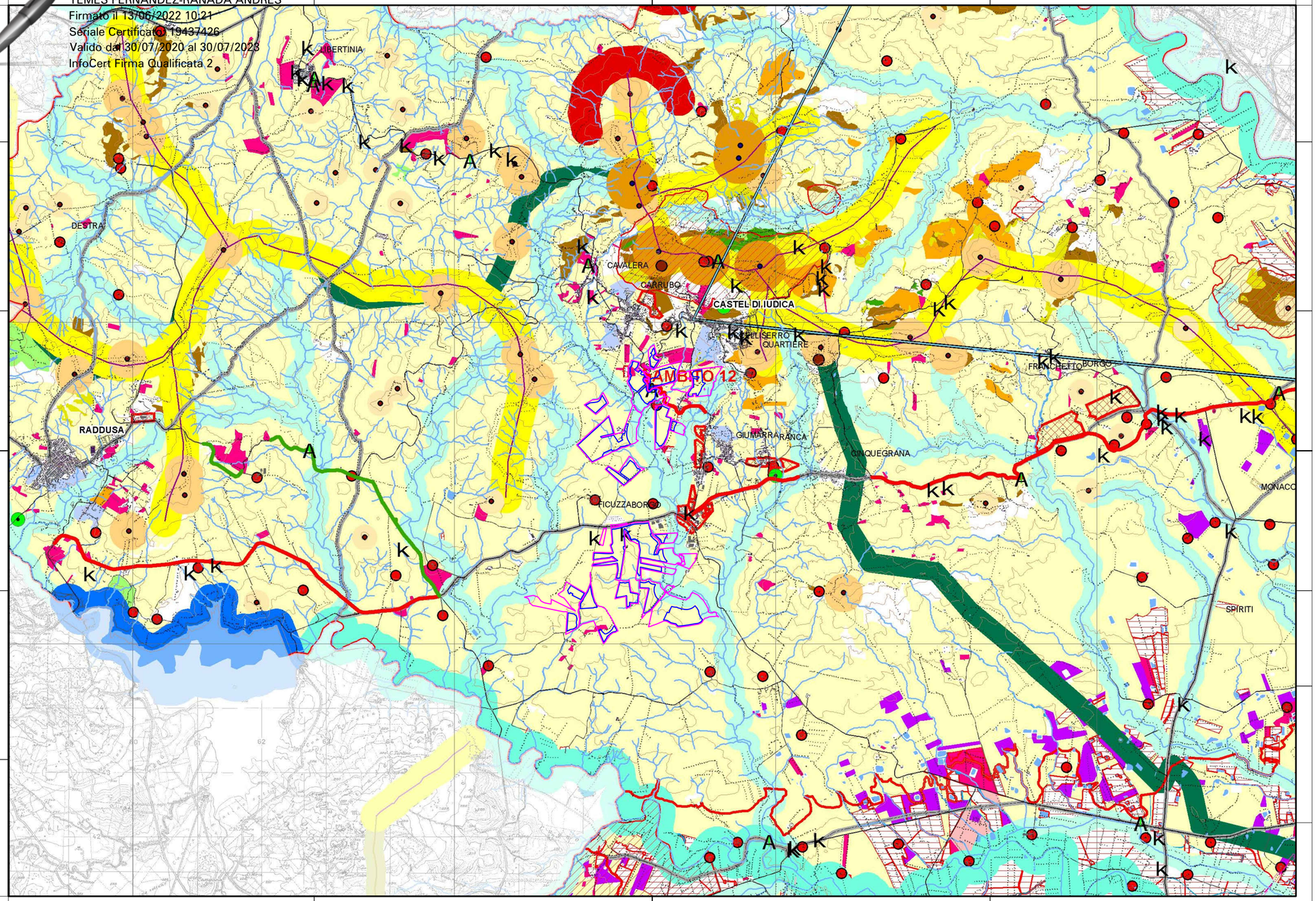

Realizzazione di un impianto agrofotovoltaico denominato "SAN GIUSEPPE ", posizionato a terra di potenza di generazione pari a 109,65360 MWp e potenza nominale pari a 98,40 MW, sito nel Comune di Ramacca (CT) e Castel di Judica (CT)

LEGENDA:

Codice elaborato	Data	Livello progettazione	Emesso	Verificato	Approvato	REV.
18-RMCA-P04	MAG 2022	DEFINITIVO	Arch. C.Bella	Dott. Ing. G.Torrisi	Dott. Ing. G.Torrisi	0

ELABORATO:

INQUADRAMENTO PAESAGGISTICO
RELAZIONI PERCETTIVE
SCALA: 1:50.000

TAVOLA:1/1

Società Proponente:

BAS
Italy Quattordicesima Srl

BAS ITALY QUATTORDICESIMA S.R.L.
Via Brescia 26
20063 Cernusco sul Naviglio (MI)
email: basitaly.quattordicesima@legalmail.it

Timbri e firme:

Progettazione:

E-PRIMA

E-PRIMA S.R.L.
Via Manganelli 20/G
95030 Nicolosi (CT)
tel:095914116 - cell:3339533392
email:info@e-prima.eu

Timbri e firme:

ORDINE DEGLI INGEGNERI DELLA PROVINCIA DI CATANIA
Dott. Ing. GRAZIELLA TORRISI
Sez. A Settori civile ed ambientale
n° A7867

TORRISI GRAZIELLA
2022.06.03 19:22:26
CN=TORRISI GRAZIELLA
C=IT
2.5.4.4=TORRISI
2.5.4.42=GRAZIELLA
RSA/2048 bits

ORIENTAMENTO

SCALA METRICA

0 625 1.250 2.500 3.750 5.000 Metri