

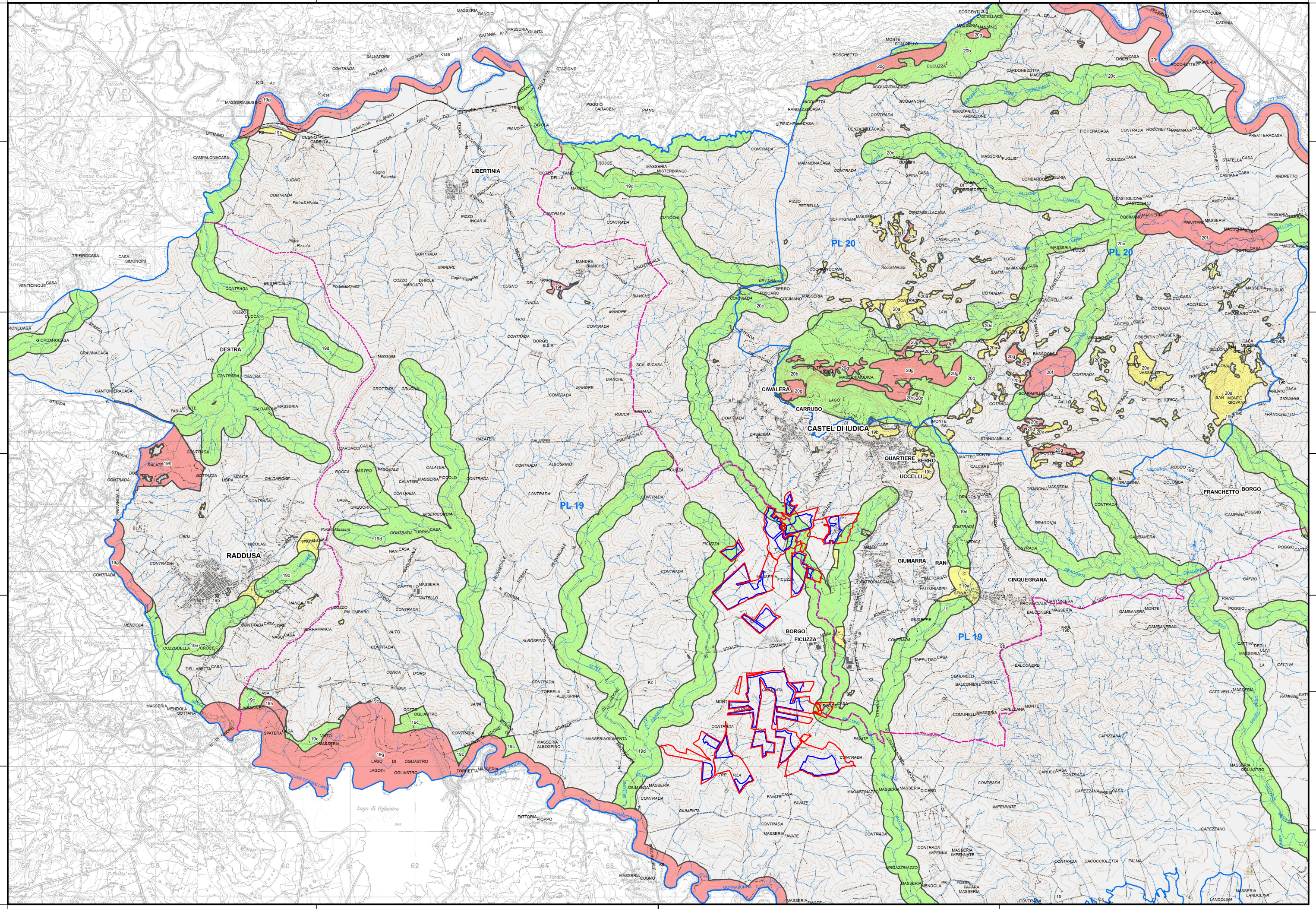

Realizzazione di un impianto agrofotovoltaico denominato "SAN GIUSEPPE", posizionato a terra di potenza di generazione pari a 109,65360 MWp e potenza nominale pari a 98,40 MW, sito nel Comune di Ramacca (CT) e Castel di Judica (CT)



LEGENDA:

- Area di progetto
 - Area di impianto
- Aree soggette a prescrizioni aventi diretta efficacia nei confronti di tutti i soggetti pubblici e privati**
- Aree con livello di tutela 1 - art.20 delle N.d.A.
 - Aree con livello di tutela 2 - art.20 delle N.d.A.
 - Aree con livello di tutela 3 - art.20 delle N.d.A.
 - Aree soggette a recupero - art.20 delle N.d.A.
- Aree di indirizzo e conoscenza per la pianificazione territoriale urbanistica di livello regionale, provinciale e comunale e per tutti gli altri atti aventi carattere di programmazione sul territorio**
- Aree di indirizzo - Titolo III, Paesaggi Locali delle N.d.A.
- Contesti Paesaggistici**
- Perimetro dei contesti
 - Contesto paesaggistico - Titolo III, Paesaggi Locali delle N.d.A.
- Paesaggi Locali**
- Paesaggi Locali
- Limiti comunali**
- Limiti comunali

Codice elaborato	Data	Livello progettazione	Emesso	Verificato	Approvato	REV.
21-RMCA-P07	MAG 2022	DEFINITIVO	Arch. C.Bella	Dott. Ing. G.Torrisi	Dott. Ing. G.Torrisi	0

ELABORATO:
**INQUADRAMENTO PAESAGGISTICO
 REGIMI NORMATIVI**
 SCALA: 1:50.000
 TAVOLA:1/1

Società Proponente: **BAS** Italy Quattordicesima Srl
BAS ITALY QUATTORDICESIMA S.R.L.
 Via Brescia 26
 20063 Cernusco sul Naviglio (MI)
 email: basitaly.quattordicesima@legalmail.it

Timbri e firme:

Progettazione: **E-PRIMA**
E-PRIMA S.R.L.
 Via Manganelli 20/G
 95030 Nicolosi (CT)
 tel:095914116 - cell:3339533392
 email:info@e-prima.eu

Timbri e firme:

