

VISTA PLANIMETRICA _AREA NORD



AREA NORD_VISTA OVEST



Realizzazione di un impianto agrofotovoltaico
denominato "SAN GIUSEPPE", posizionato a terra
di potenza di generazione pari a 109,65360 MWp e
potenza nominale pari a 98,40 MW,
sito nel Comune di Ramacca (CT) e Castel di Judica (CT)

| Codice elaborato | Data | Livello progettazione | Emesso | Verificato | Approvato | REV. |
|------------------|----------|-----------------------|---------------|----------------------|----------------------|------|
| 22-RMCA-P08 | MAG 2022 | DEFINITIVO | Arch. C.Bella | Dott. Ing. C.Torrisi | Dott. Ing. G.Torrisi | 0 |

ELABORATO:

INQUADRAMENTO PAESAGGISTICO
FOTOSIMULAZIONI
SCALA: 1:20.000

TAVOLA:1/4

Società Proponente:



BAS
Italy Quattordicesima Srl
BAS ITALY QUATTORDICESIMA S.R.L.
Via Brescia 26
20063 Cernusco sul Naviglio (MI)
email: basitaly.quattordicesima@legalmail.it

Timbri e firme:

Progettazione:



E-PRIMA
E-PRIMA S.R.L.
Via Manganelli 20/G
95030 Nicolosi (CT)
tel:0959141116 - cell:3339533392
email:info@e-prima.eu

Timbri e firme:



ORIENTAMENTO

SCALA METRICA





Realizzazione di un impianto agrofotovoltaico
denominato "SAN GIUSEPPE", posizionato a terra
di potenza di generazione pari a 109,65360 MWp e
potenza nominale pari a 98,40 MW,
sito nel Comune di Ramacca (CT) e Castel di Judica (CT)

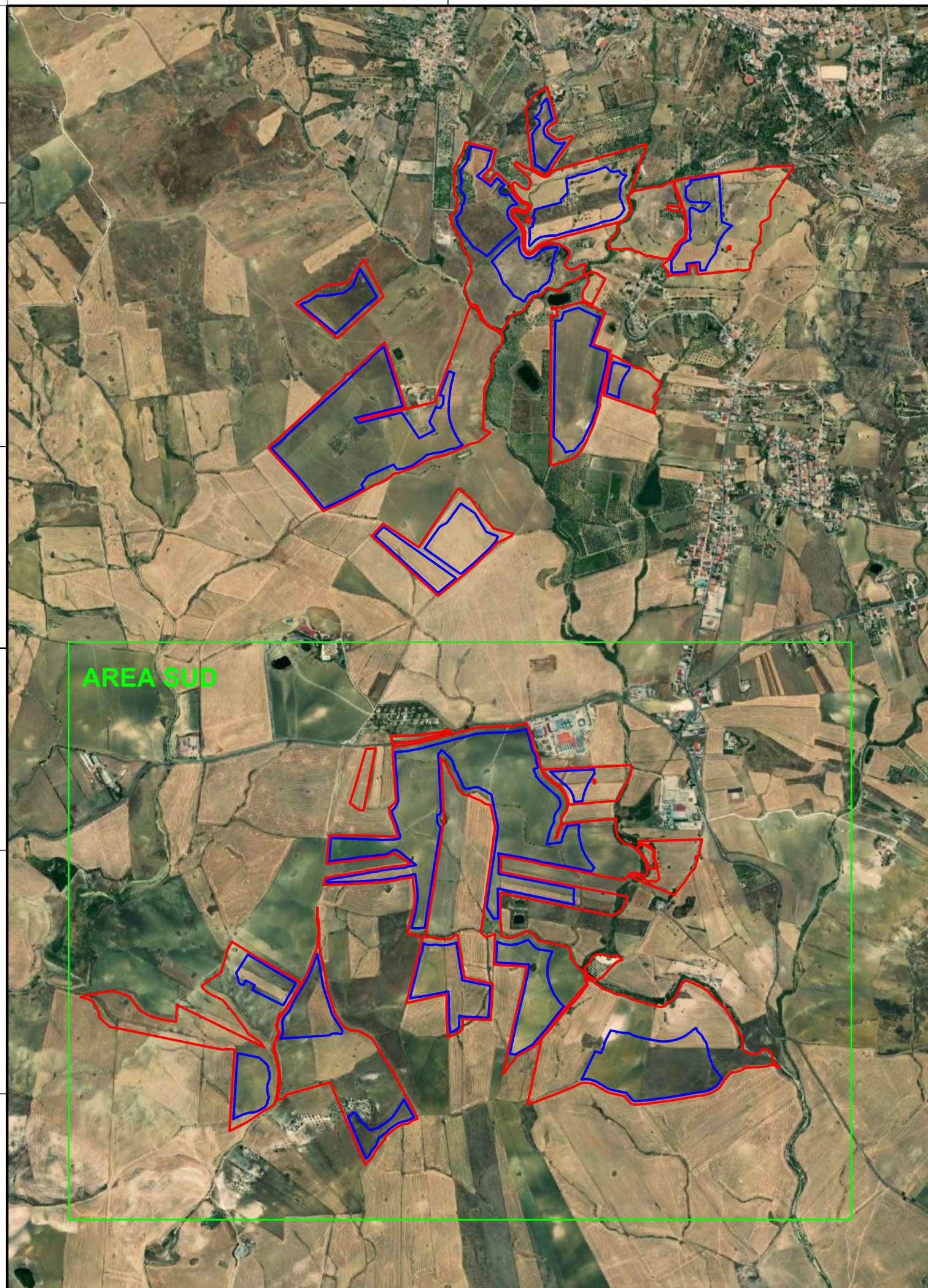

VISTA PLANIMETRICA _AREA SUD



AREA SUD _VISTA OVEST

| Codice elaborato | Data | Livello progettazione | Emesso | Verificato | Approvato | REV. |
|------------------|----------|-----------------------|---------------|----------------------|----------------------|------|
| 22-RMCA-P08 | MAG 2022 | DEFINITIVO | Arch. C.Bella | Dott. Ing. G.Torrisi | Dott. Ing. G.Torrisi | 0 |

ELABORATO:

INQUADRAMENTO PAESAGGISTICO
FOTOSIMULAZIONI
SCALA: 1:20.000

TAVOLA:2/4

Società Proponente:



BAS
Italy Quattordicesima Srl
BAS ITALY QUATTORDICESIMA S.R.L.
Via Brescia 26
20063 Cernusco sul Naviglio (MI)
email: basitaly.quattordicesima@legalmail.it

Timbri e firme:

Progettazione:



E-PRIMA
E-PRIMA S.R.L.
Via Manganelli 20/G
95030 Nicolosi (CT)
tel:095914116 - cell:3339533392
email:info@e-prima.eu

Timbri e firme:

ORIENTAMENTO

SCALA METRICA



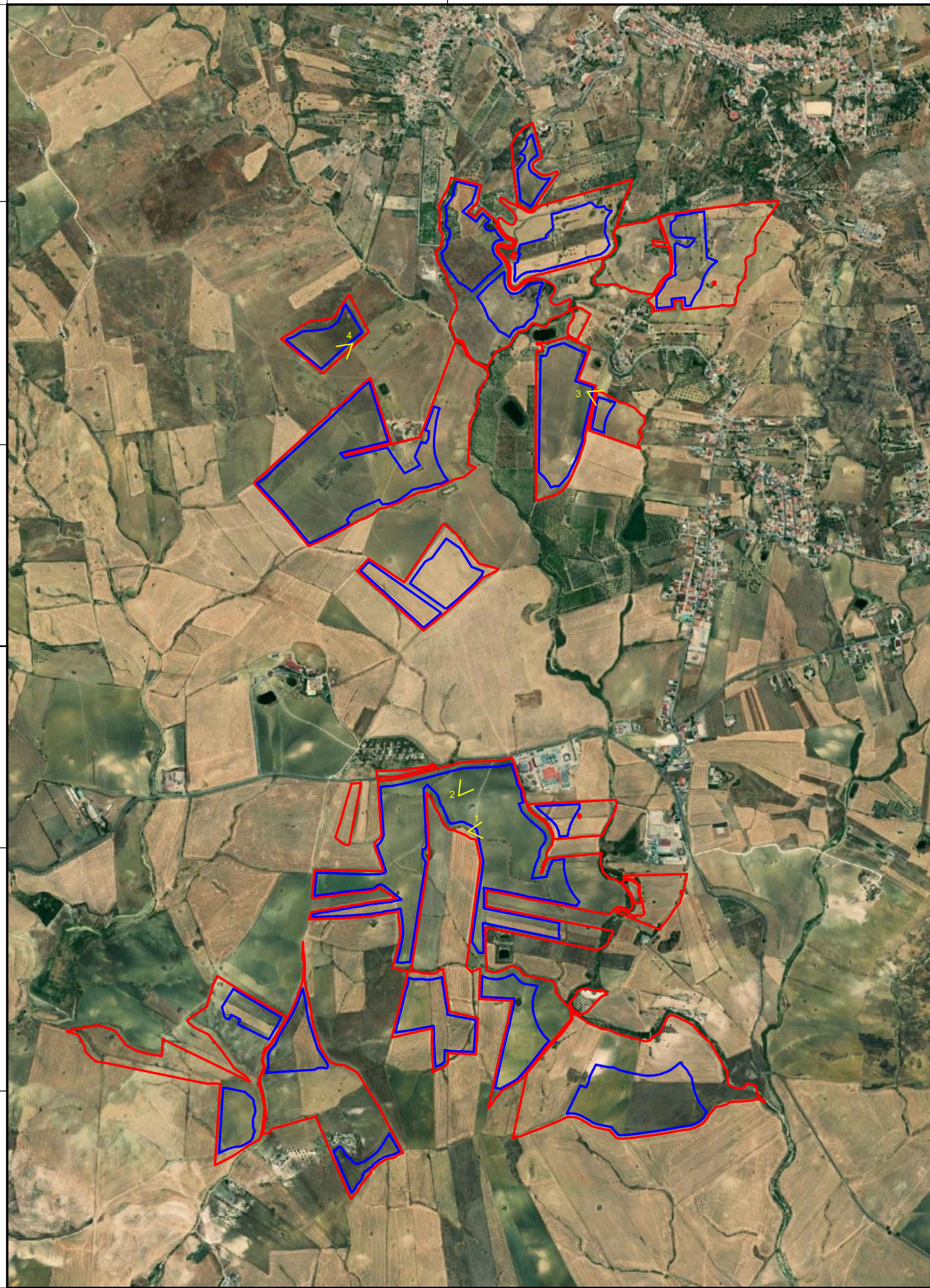

VISTA DETTAGLIO 1



VISTA DETTAGLIO 2



Realizzazione di un impianto agrofotovoltaico denominato "SAN GIUSEPPE", posizionato a terra di potenza di generazione pari a 109,65360 MWp e potenza nominale pari a 98,40 MW, sito nel Comune di Ramacca (CT) e Castel di Judica (CT)

| Codice elaborato | Data | Livello progettazione | Emesso | Verificato | Approvato | REV. |
|------------------|----------|-----------------------|---------------|----------------------|----------------------|------|
| 22-RMCA-P08 | MAG 2022 | DEFINITIVO | Arch. C.Bella | Dott. Ing. G.Torrisi | Dott. Ing. G.Torrisi | 0 |

ELABORATO:

INQUADRAMENTO PAESAGGISTICO
FOTOSIMULAZIONI
SCALA: 1:20.000

TAVOLA:3/4

Società Proponente:

Timbri e firme:



BAS
Italy Quattordicesima Srl
BAS ITALY QUATTORDICESIMA S.R.L.
Via Brescia 26
20063 Cernusco sul Naviglio (MI)
email: basitaly.quattordicesima@legalmail.it

Progettazione:

Timbri e firme:



E-PRIMA
E-PRIMA S.R.L.
Via Manganelli 20/G
95030 Nicolosi (CT)
tel:095914116 - cell:3339533392
email:info@e-prima.eu

ORIENTAMENTO

SCALA METRICA



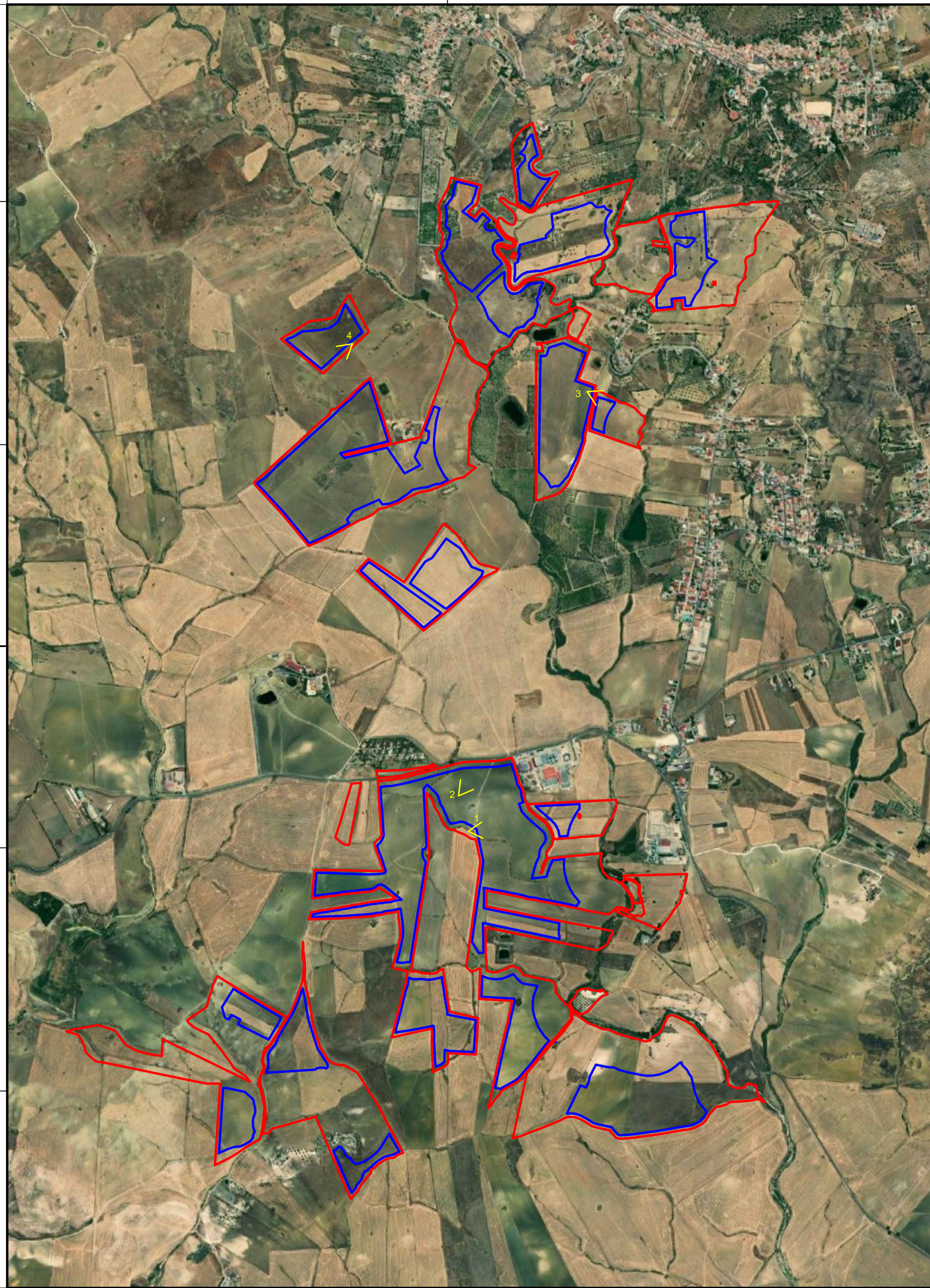

VISTA DETTAGLIO 3



VISTA DETTAGLIO 4



Realizzazione di un impianto agrofotovoltaico
denominato "SAN GIUSEPPE", posizionato a terra
di potenza di generazione pari a 109,65360 MWp e
potenza nominale pari a 98,40 MW,
sito nel Comune di Ramacca (CT) e Castel di Judica (CT)

| Codice elaborato | Data | Livello progettazione | Emesso | Verificato | Approvato | REV. |
|------------------|----------|-----------------------|---------------|----------------------|----------------------|------|
| 22-RMCA-P08 | MAG 2022 | DEFINITIVO | Arch. C.Bella | Dott. Ing. C.Torrisi | Dott. Ing. G.Torrisi | 0 |

ELABORATO:

INQUADRAMENTO PAESAGGISTICO
FOTOSIMULAZIONI
SCALA: 1:20.000

TAVOLA:4/4

Società Proponente:



BAS ITALY QUATTORDICESIMA S.R.L.
Via Brescia 26
20063 Cernusco sul Naviglio (MI)
email: basitaly.quattordicesima@legalmail.it

Timbri e firme:

Progettazione:



E-PRIMA S.R.L.
Via Manganelli 20/G
95030 Nicolosi (CT)
tel:095914116 - cell:3339533392
email:info@e-prima.eu

Timbri e firme:

ORIENTAMENTO

SCALA METRICA

