

VISTA 1



VISTA 2



VISTA 3



VISTA 4



VISTA 5



VISTA 6

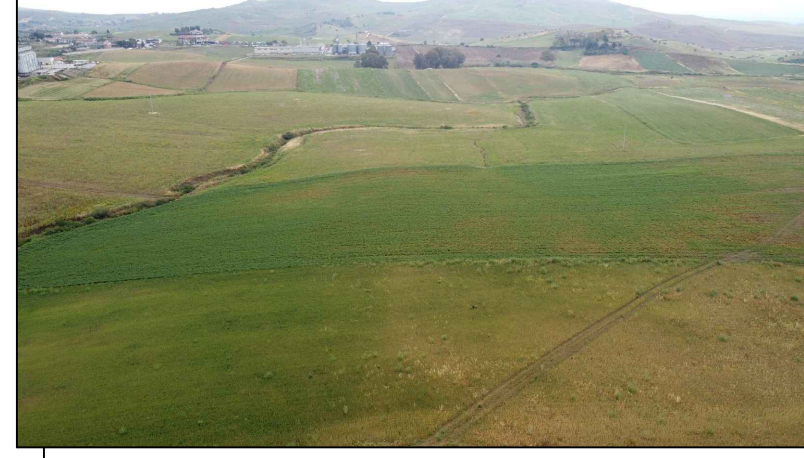

VISTA 7



VISTA 8



Realizzazione di un impianto agrofotovoltaico denominato "SAN GIUSEPPE", posizionato a terra di potenza di generazione pari a 109,65360 MWp e potenza nominale pari a 98,40 MW, sito nel Comune di Ramacca (CT) e Castel di Judica (CT)

- LEGENDA:**
- Area di progetto
 - Area di impianto

Codice elaborato	Data	Livello progettazione	Emesso	Verificato	Approvato	REV.
35-RMCA-F01	MAG 2022	DEFINITIVO	Arch. C.Bella	Dott. Ing. G.Torrisi	Dott. Ing. G.Torrisi	0

ELABORATO:
INQUADRAMENTO FOTOGRAFICO

SCALA: 1:20.000

TAVOLA:1/6

Società Proponente:
BAS
Italy Quattordicesima Srl
BAS ITALY QUATTORDICESIMA S.R.L.
Via Brescia 26
20063 Cernusco sul Naviglio (MI)
email: basitaly.quattordicesima@legalmail.it

Timbri e firme:

Progettazione:
E-PRIMA
E-PRIMA S.R.L.
Via Manganelli 20/G
95030 Nicolosi (CT)
tel:0959141116 - cell:3339533392
email:info@e-prima.eu

Timbri e firme:



ORIENTAMENTO

SCALA METRICA



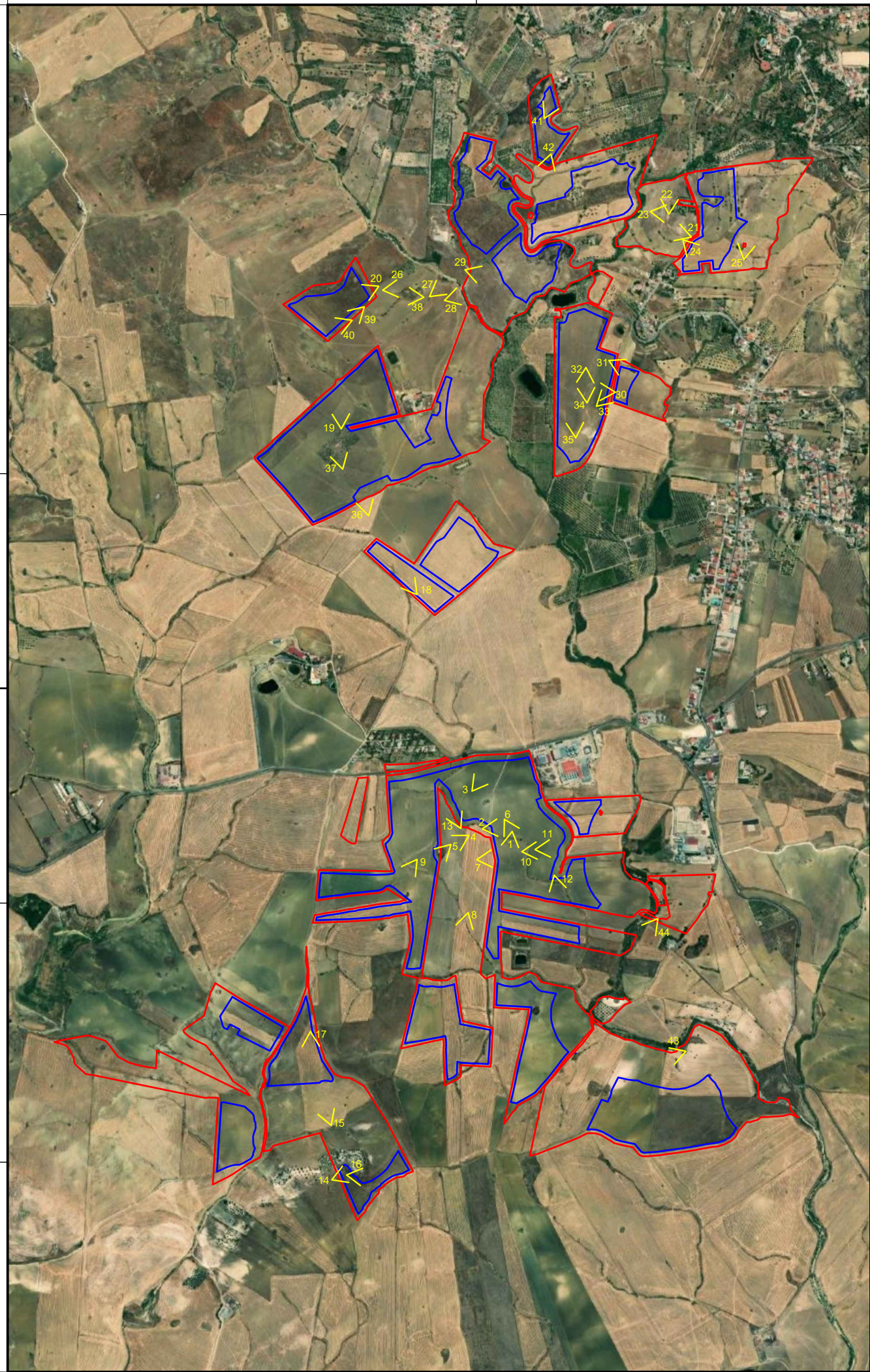

VISTA 9



VISTA 10



VISTA 11



VISTA 12



VISTA 13



VISTA 14



VISTA 15



VISTA 16



Realizzazione di un impianto agrofotovoltaico denominato "SAN GIUSEPPE", posizionato a terra di potenza di generazione pari a 109,65360 MWp e potenza nominale pari a 98,40 MW, sito nel Comune di Ramacca (CT) e Castel di Judica (CT)

- LEGENDA:**
- Area di progetto
 - Area di impianto

Codice elaborato	Data	Livello progettazione	Emesso	Verificato	Approvato	REV.
35-RMCA-F01	MAG 2022	DEFINITIVO	Arch. C.Bella	Dott. Ing. G.Torrisi	Dott. Ing. G.Torrisi	0

ELABORATO:
INQUADRAMENTO FOTOGRAFICO
 SCALA: 1:20.000 TAVOLA:2/6

Società Proponente: **BAS** Italy Quattordicesima Srl
BAS ITALY QUATTORDICESIMA S.R.L.
 Via Brescia 26
 20063 Cernusco sul Naviglio (MI)
 email: basitaly.quattordicesima@legalmail.it

Timbri e firme:

Progettazione: **E-PRIMA**
E-PRIMA S.R.L.
 Via Manganelli 20/G
 95030 Nicolosi (CT)
 tel:095914116 - cell:3339533392
 email:info@e-prima.eu

Timbri e firme:

ORIENTAMENTO SCALA METRICA

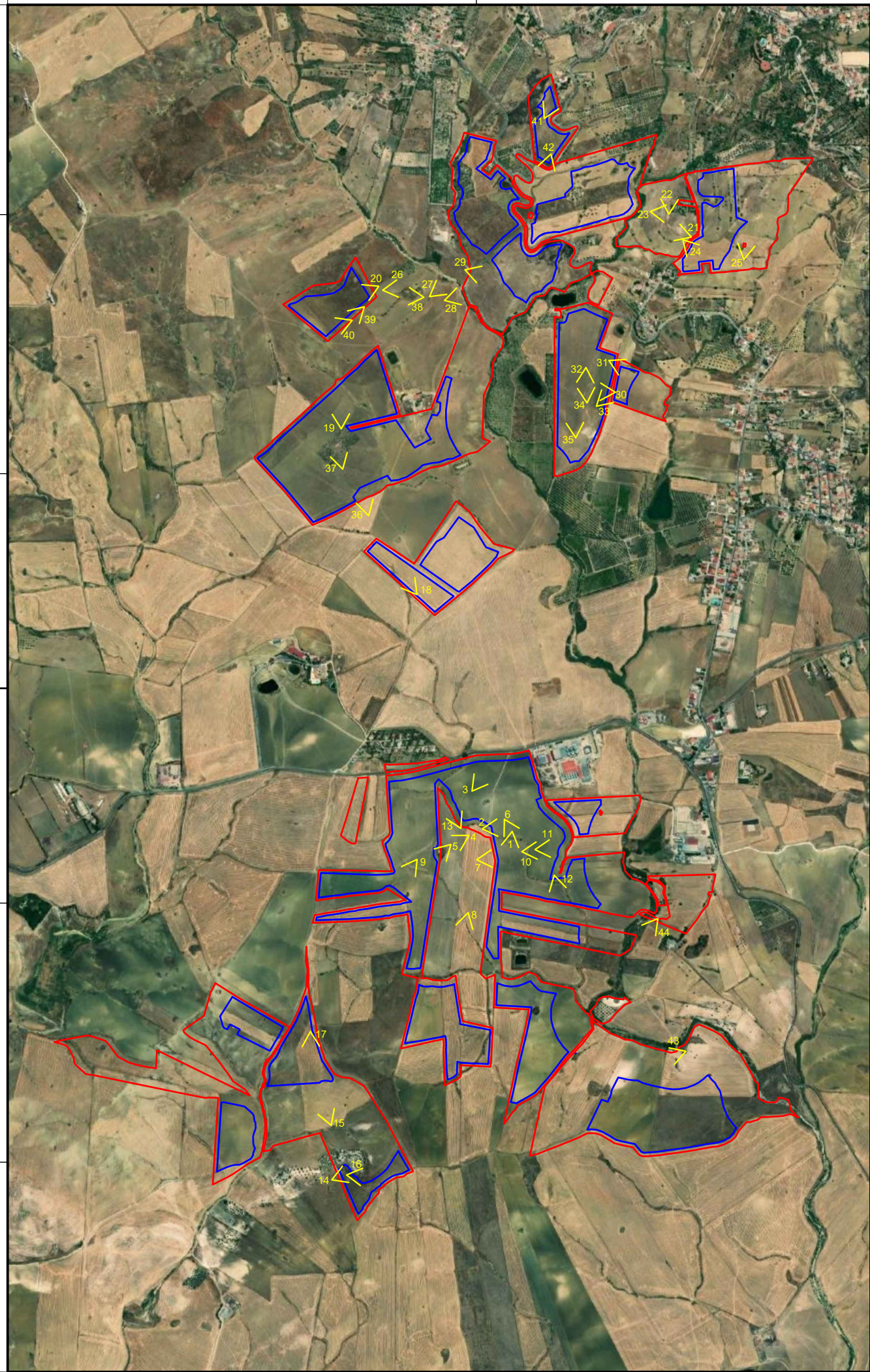

VISTA 17



VISTA 18



VISTA 19



VISTA 20



VISTA 21



VISTA 22



VISTA 23

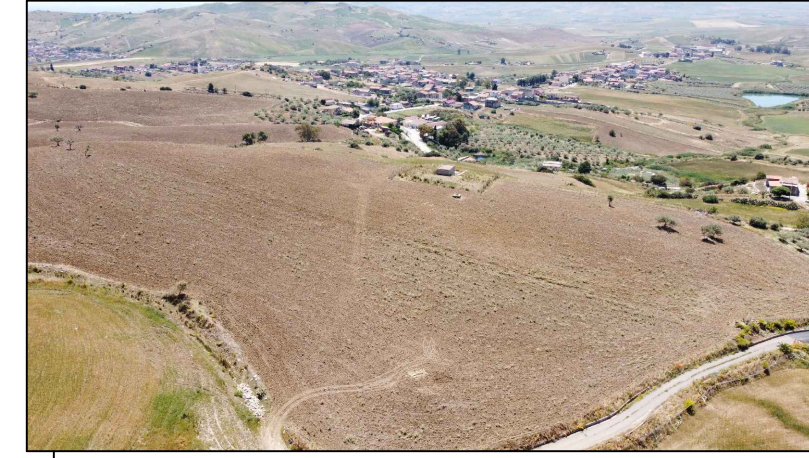

VISTA 24



Realizzazione di un impianto agrofotovoltaico denominato "SAN GIUSEPPE", posizionato a terra di potenza di generazione pari a 109,65360 MWp e potenza nominale pari a 98,40 MW, sito nel Comune di Ramacca (CT) e Castel di Judica (CT)

- LEGENDA:**
- Area di progetto
 - Area di impianto

Codice elaborato	Data	Livello progettazione	Emesso	Verificato	Approvato	REV.
35-RMCA-F01	MAG 2022	DEFINITIVO	Arch. C.Bella	Dott. Ing. G.Torrisi	Dott. Ing. G.Torrisi	0

ELABORATO:
INQUADRAMENTO FOTOGRAFICO
 SCALA: 1:20.000 TAVOLA:3/6

Società Proponente: **BAS** Italy Quattordicesima Srl
BAS ITALY QUATTORDICESIMA S.R.L.
 Via Brescia 26
 20063 Cernusco sul Naviglio (MI)
 email: basitaly.quattordicesima@legalmail.it

Timbri e firme:

Progettazione: **E-PRIMA**
E-PRIMA S.R.L.
 Via Manganelli 20/G
 95030 Nicolosi (CT)
 tel:095914116 - cell:3339533392
 email:info@e-prima.eu

Timbri e firme:

ORIENTAMENTO SCALA METRICA

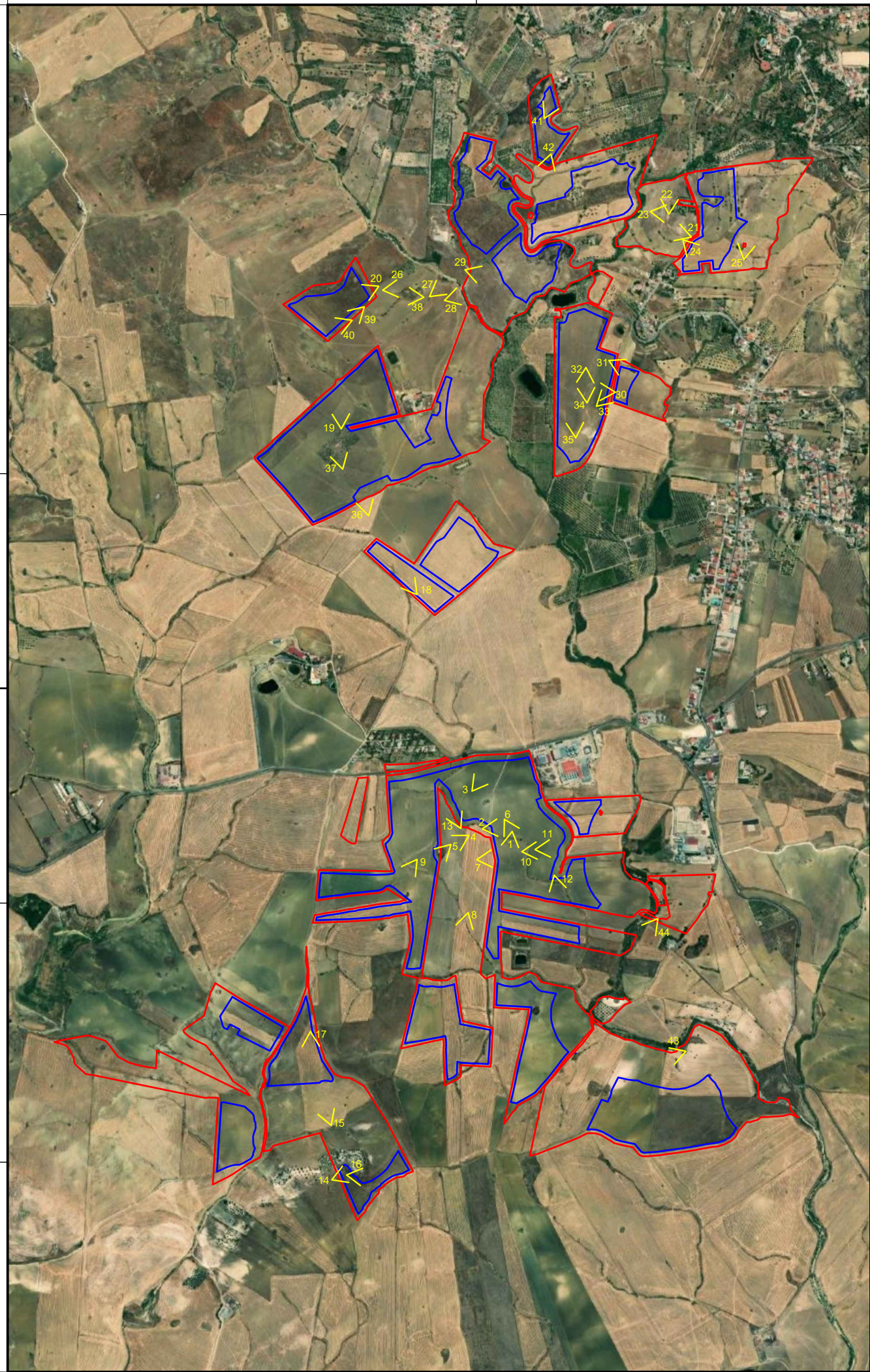

VISTA 25



VISTA 26



VISTA 27



VISTA 28

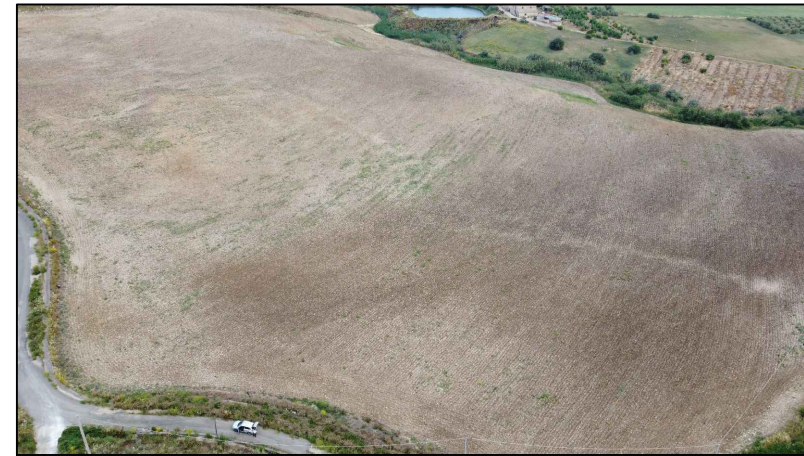

VISTA 29



VISTA 30



VISTA 31



VISTA 32



Realizzazione di un impianto agrofotovoltaico denominato "SAN GIUSEPPE", posizionato a terra di potenza di generazione pari a 109,65360 MWp e potenza nominale pari a 98,40 MW, sito nel Comune di Ramacca (CT) e Castel di Judica (CT)

- LEGENDA:
- Area di progetto
 - Area di impianto

Codice elaborato	Data	Livello progettazione	Emesso	Verificato	Approvato	REV.
35-RMCA-F01	MAG 2022	DEFINITIVO	Arch. C.Bella	Dott. Ing. G.Torrise	Dott. Ing. G.Torrise	0

ELABORATO:
INQUADRAMENTO FOTOGRAFICO

SCALA: 1:20.000

TAVOLA:4/6

Società Proponente:
BAS
Italy Quattordicesima Srl
BAS ITALY QUATTORDICESIMA S.R.L.
Via Brescia 26
20063 Cernusco sul Naviglio (MI)
email: basitaly.quattordicesima@legalmail.it

Timbri e firme:

Progettazione:
E-PRIMA
E-PRIMA S.R.L.
Via Manganelli 20/G
95030 Nicolosi (CT)
tel:095914116 - cell:3339533392
email:info@e-prima.eu

Timbri e firme:



ORIENTAMENTO

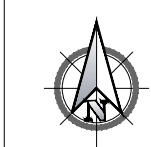

SCALA METRICA



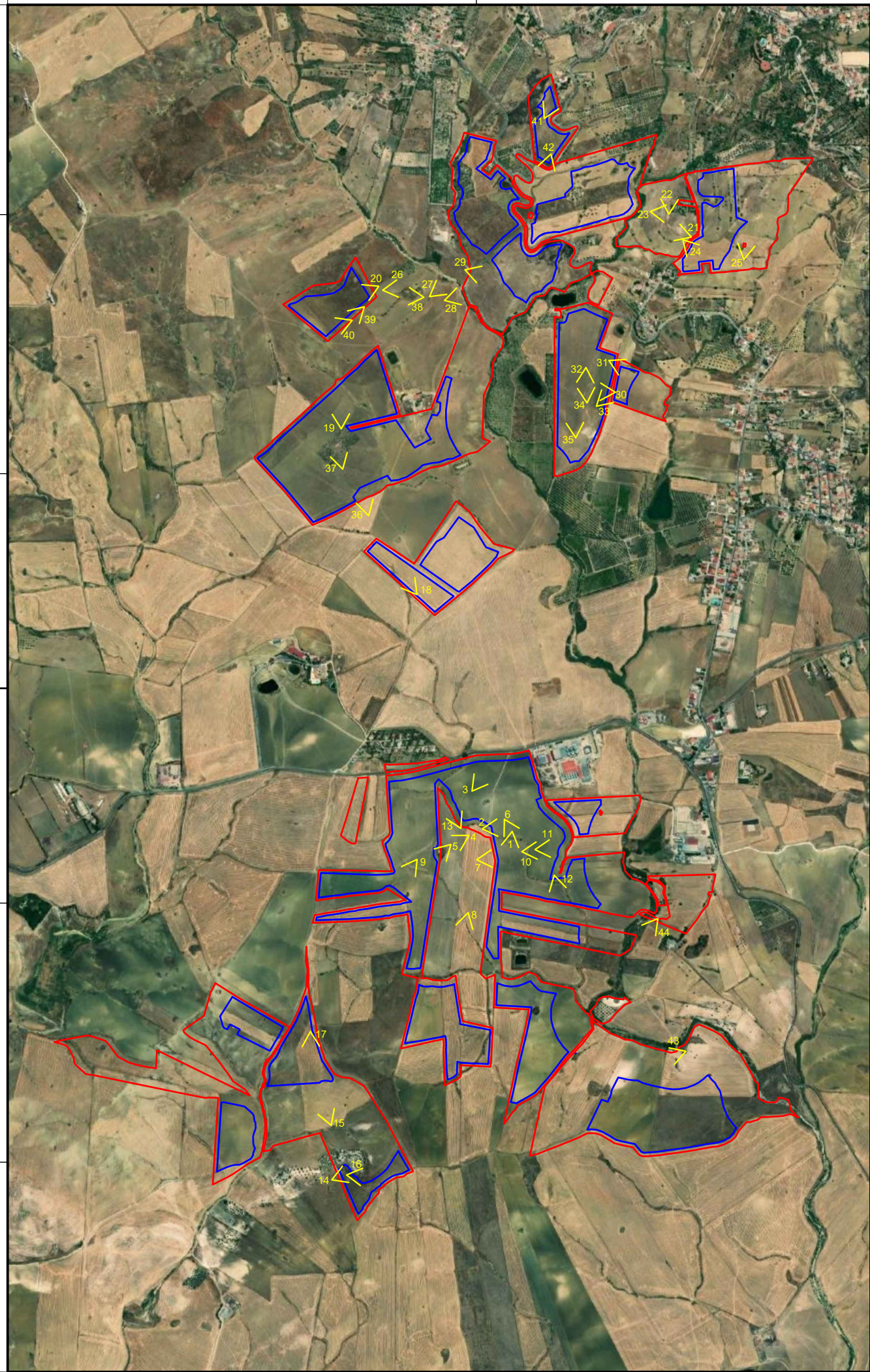

VISTA 33



VISTA 34



VISTA 35



VISTA 36



VISTA 37



VISTA 38



VISTA 39



VISTA 40



Realizzazione di un impianto agrofotovoltaico denominato "SAN GIUSEPPE", posizionato a terra di potenza di generazione pari a 109,65360 MWp e potenza nominale pari a 98,40 MW, sito nel Comune di Ramacca (CT) e Castel di Judica (CT)

- LEGENDA:
- Area di progetto
 - Area di impianto

Codice elaborato	Data	Livello progettazione	Emesso	Verificato	Approvato	REV.
35-RMCA-F01	MAG 2022	DEFINITIVO	Arch. C.Bella	Dott. Ing. G.Torrisi	Dott. Ing. G.Torrisi	0

ELABORATO:
INQUADRAMENTO FOTOGRAFICO
 SCALA: 1:20.000
 TAVOLA:5/6

Società Proponente: **BAS** Italy Quattordicesima Srl
BAS ITALY QUATTORDICESIMA S.R.L.
 Via Brescia 26
 20063 Cernusco sul Naviglio (MI)
 email: basitaly.quattordicesima@legalmail.it

Timbri e firme:

Progettazione: **E-PRIMA**
E-PRIMA S.R.L.
 Via Manganelli 20/G
 95030 Nicolosi (CT)
 tel:095914116 - cell:3339533392
 email:info@e-prima.eu

Timbri e firme:

ORIENTAMENTO

SCALA METRICA

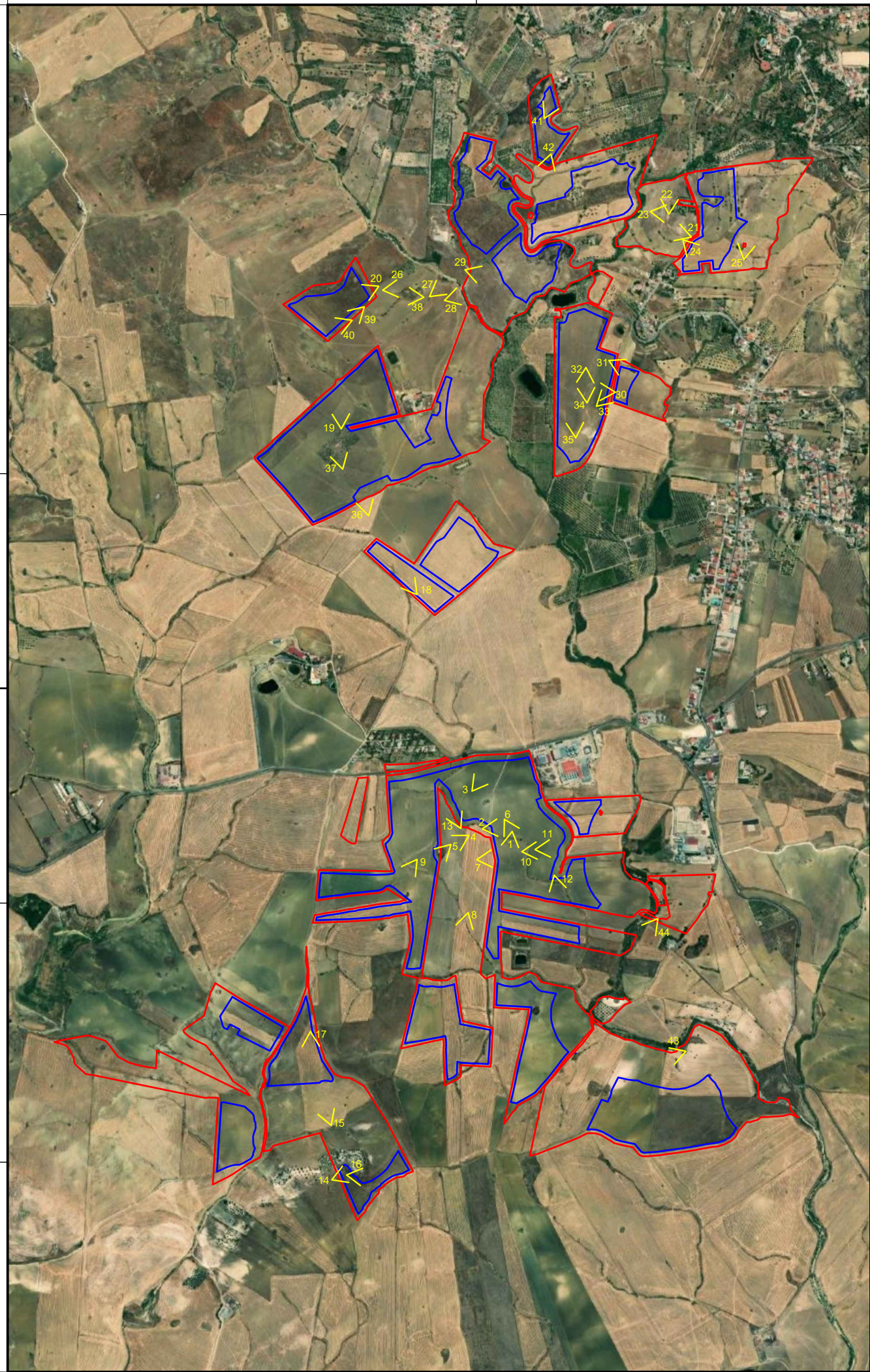

VISTA 41



VISTA 42

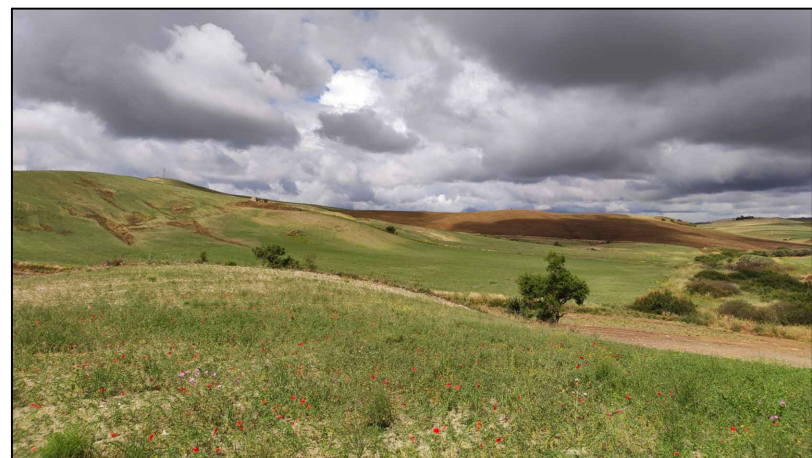

VISTA 43



VISTA 44



Realizzazione di un impianto agrofotovoltaico denominato "SAN GIUSEPPE", posizionato a terra di potenza di generazione pari a 109,65360 MWp e potenza nominale pari a 98,40 MW, sito nel Comune di Ramacca (CT) e Castel di Judica (CT)

LEGENDA:

- Area di progetto
- Area di impianto

Codice elaborato	Data	Livello progettazione	Emesso	Verificato	Approvato	REV.
35-RMCA-F01	MAG 2022	DEFINITIVO	Arch. C.Bella	Dott. Ing. G.Torrisi	Dott. Ing. G.Torrisi	0

ELABORATO:

INQUADRAMENTO FOTOGRAFICO

SCALA: 1:20.000

TAVOLA:6/6

Società Proponente:

Timbri e firme:



BAS ITALY QUATTORDICESIMA S.R.L.
Via Brescia 26
20063 Cernusco sul Naviglio (MI)
email: basitaly.quattordicesima@legalmail.it

Progettazione:

Timbri e firme:



E-PRIMA S.R.L.
Via Manganelli 20/G
95030 Nicolosi (CT)
tel:0959141116 - cell:3339533392
email:info@e-prima.eu



ORIENTAMENTO

SCALA METRICA

