

Particolare: Asse stradale viabilità interna / 1:50

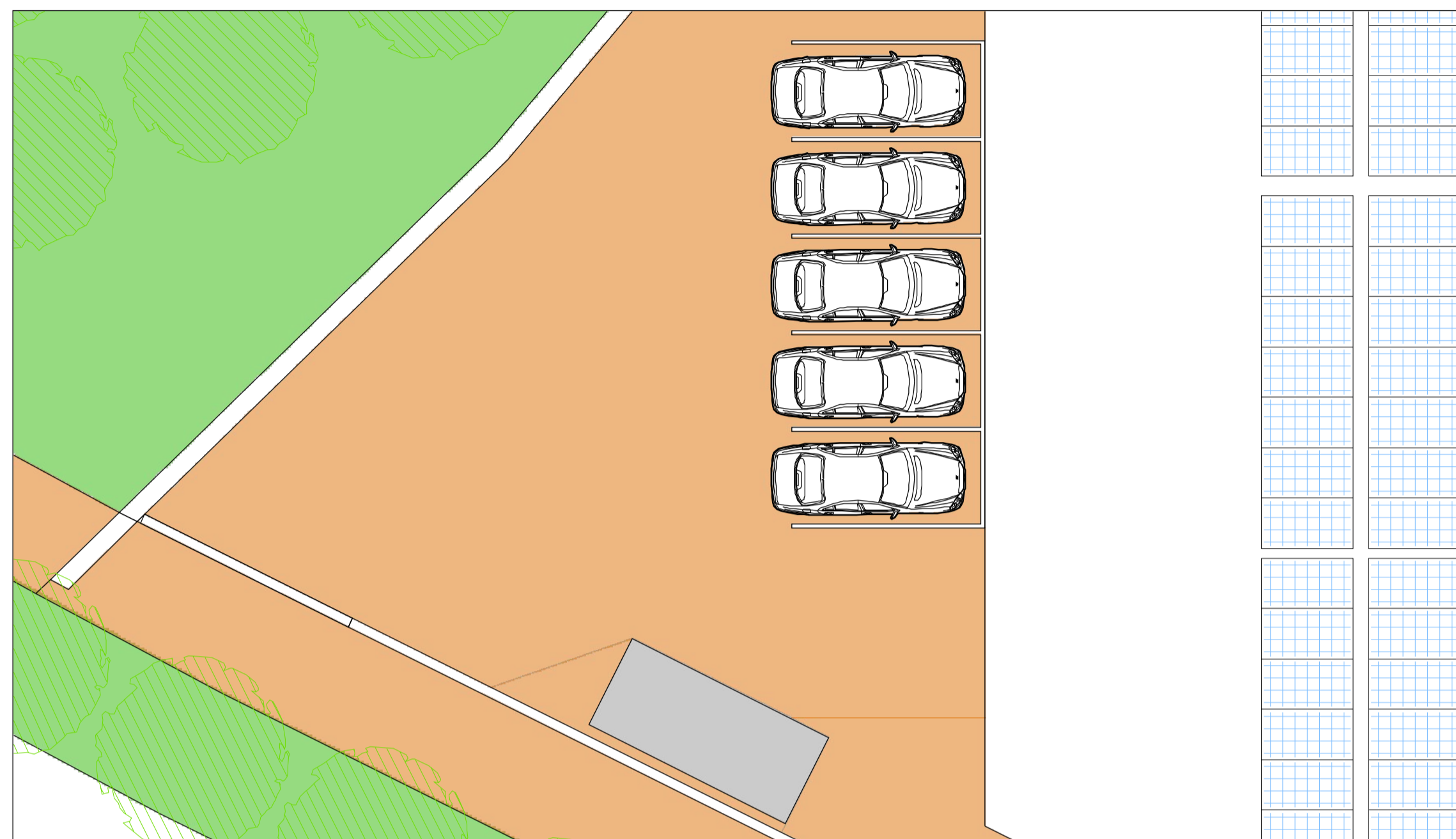

Particolare: Parcheggio / 1:80

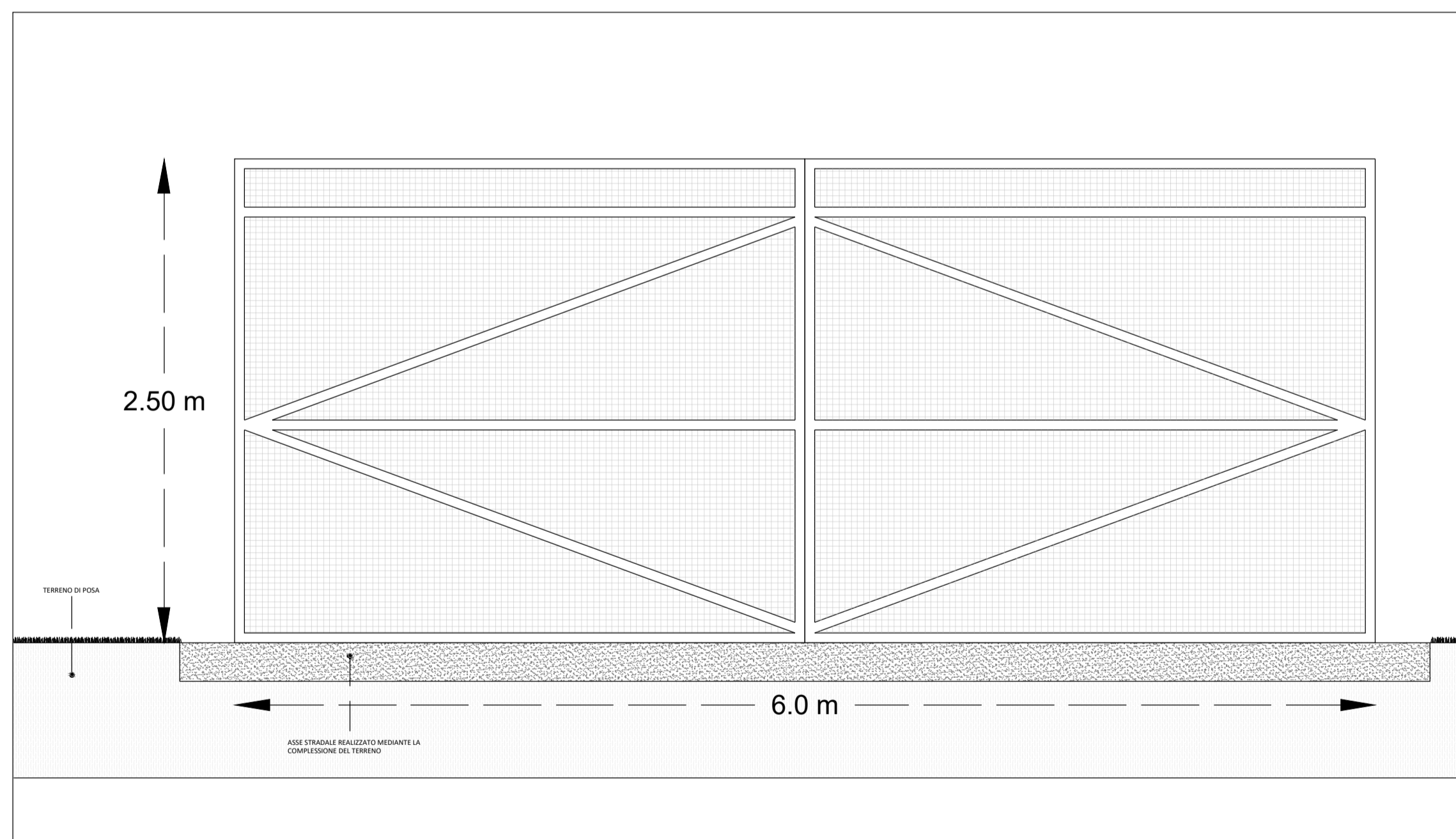

Particolare: ingresso / 1:40

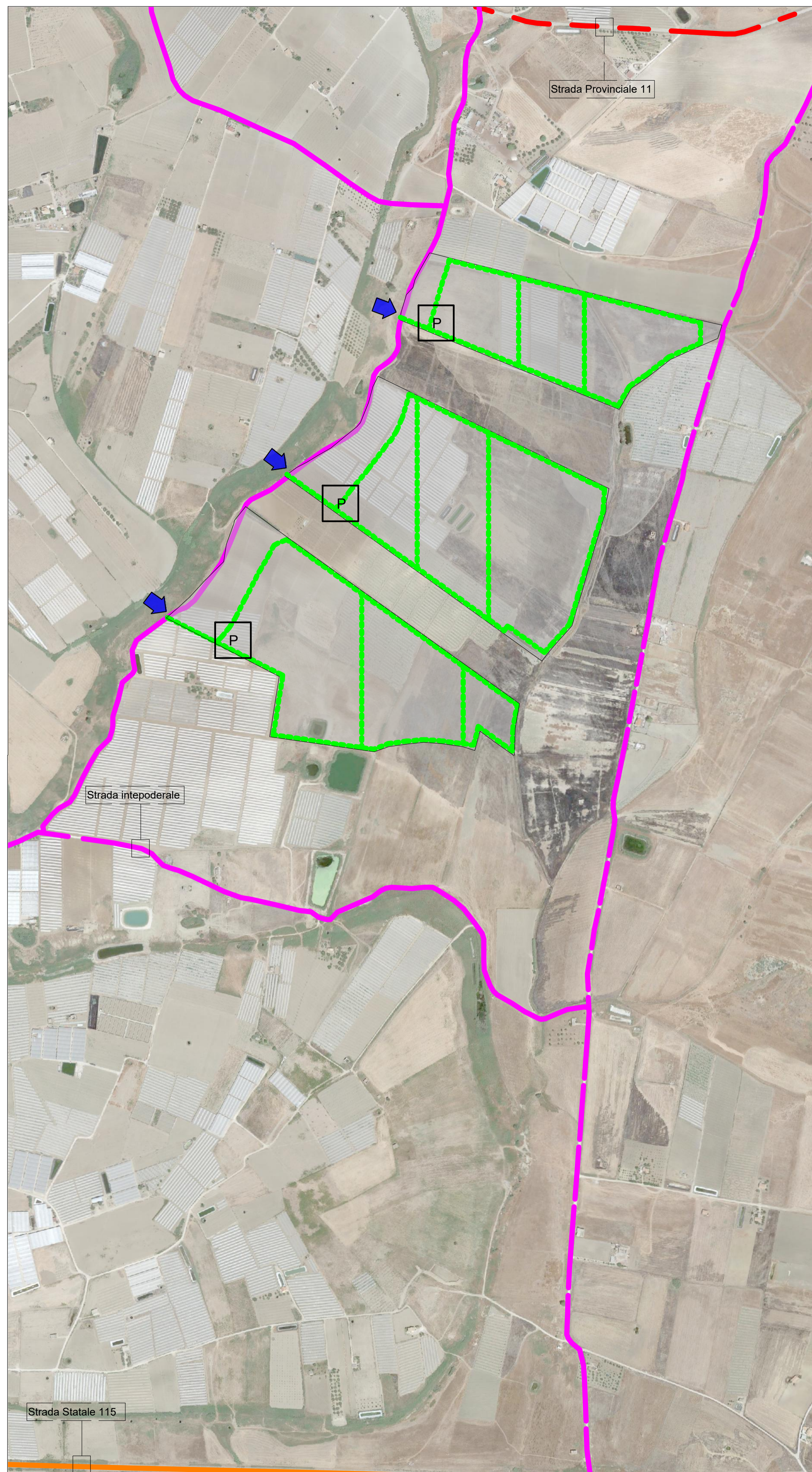

DATI IMPIANTO	
NOME IMPIANTO	GRAFITE LICATA
LOCALITA'	Licata
PROVINCIA	Agrigento
POTENZA IMPIANTO	28.644 kWp
MODULI	44.068 Da 0.65 kWp
SUP. CAPTANTE	136.611 mq
CORDINATE	Lat. 37° 8' 5.92" N ; Long. 13° 56' 20.08" E
QUOTA	18 s.l.m.
TIPOLOGIA	IMPIANTO FOTOVOLTAICO A INSEGUIMENTO MONOASSIALE
VIABILITA'	STRADA DI COLLEGAMENTO
AREA IMPIANTO	432.753 mq

Legenda_Viabilita generale	
	Strada Provinciale 11
	Strada Statale 115
	Strada interpodereale
	Viabilità interna
	Punti di accesso
	Area impianti
	Area Parcheggi

Regione Siciliana
 Provincia di Agrigento
 Comune di Licata

Oggetto: **Progetto di realizzazione di un impianto fotovoltaico da 28.644 kWp denominato GRAFITE LICATA**

Proponente
PACIFICO

PACIFICO GRAFITE S.R.L.
 Piazza Walther Von Vogelweide N°8,
 39100, Bolzano, Italia,
 P.IVA 03087890210

Titolo elaborato: **Inquadramento VIABILITA' su Ortofoto**

 Numero elaborato: **Tav. 22**

Tipo elaborato: <input checked="" type="checkbox"/> Di dettaglio <input type="checkbox"/> Di modifica tecnica		Scala:				
Codice elaborato: SIATAVFTVIG22						
REV	DATA	Descrizione	Redatto	Verificato	Approvato	Autorizzato
0	16/12/2021	Prima emissione	Arch. S. Lo Bello	Ing. P. Zarbo	Ing. P. Zarbo	Pacifico Grafite srl
1						
2						
3						
4						

Logo Progettista e Denominazione commerciale:

Timbro progettista: _____

Visti