

COROGRAFIA Scala 1:250.000



2B	22/09/2022	EMISSIONE PER OTTIMIZZAZIONI VOLONTARIE	V.PELLICCIA	F.VITALI	G.CICCARELLI			
2	02/07/2021	AGGIORNAMENTO - EMISSIONE PER PERMESSI	V.PELLICCIA	F.VITALI	G.CICCARELLI			
1	07/05/2021	EMISSIONE PER PERMESSI	V.PELLICCIA	F.VITALI	G.CICCARELLI			
0	26/02/2021	EMISSIONE PER VERIFICA DI FATTIBILITA'	N.FOLINO	M.MEDAGLIA	G.CICCARELLI			
INDICE	DATA	REVISIONI	ELABORATO	VERIFICATO	APPROVATO			
  Rif. TFM:011-PJM4-013-30-DT-D-5204			Dis. PG-SP-003					
			Fg. 1 di 3					
RIFACIMENTO GASDOTTI RETE DI CASALBORDINO E OPERE CONNESSE Nuovo Allacciamento Comune di Casalbordino DN 100 (4"), DP 75 bar			Comm. NR/20400					
			INDICE <table border="1" style="display: inline-table; vertical-align: middle;"> <tr> <td>0</td> <td>1</td> <td>2</td> <td>2B</td> <td></td> <td></td> </tr> </table>			0	1	2
0	1	2	2B					
STRUMENTI DI TUTELA E PIANIFICAZIONE PROVINCIALE			Scala 1:10000					
			Sostituisce il					
			Sostituito dal					

RIFACIMENTO GASDOTTI RETE DI CASALBORDINO E OPERE CONNESSE

Nuovo Allacciamento Comune di Casalbordino DN 100 (4"), DP 75 bar

2B	22/09/2022	EMMISSIONE PER OTTIMIZZAZIONI VOLONTARIE	V.PELICCIA	F.VITALI	G.CICCARELLI		
2	02/07/2021	AGGIORNAMENTO - EMMISSIONE PER PERMESSI	V.PELICCIA	F.VITALI	G.CICCARELLI		
INDICE	DATA	REVISIONI			ELABORATO	VERIFICATO	APPROVATO

Foglio
2
di 3
Scala
1:10000

STRUMENTI DI TUTELA E PIANIFICAZIONE PROVINCIALE



Dis. **PG-SP-003**
Comm. **NR/20400**

Il presente disegno e' di proprieta' aziendale - La Societa' tutelera' i propri diritti a termine di legge.

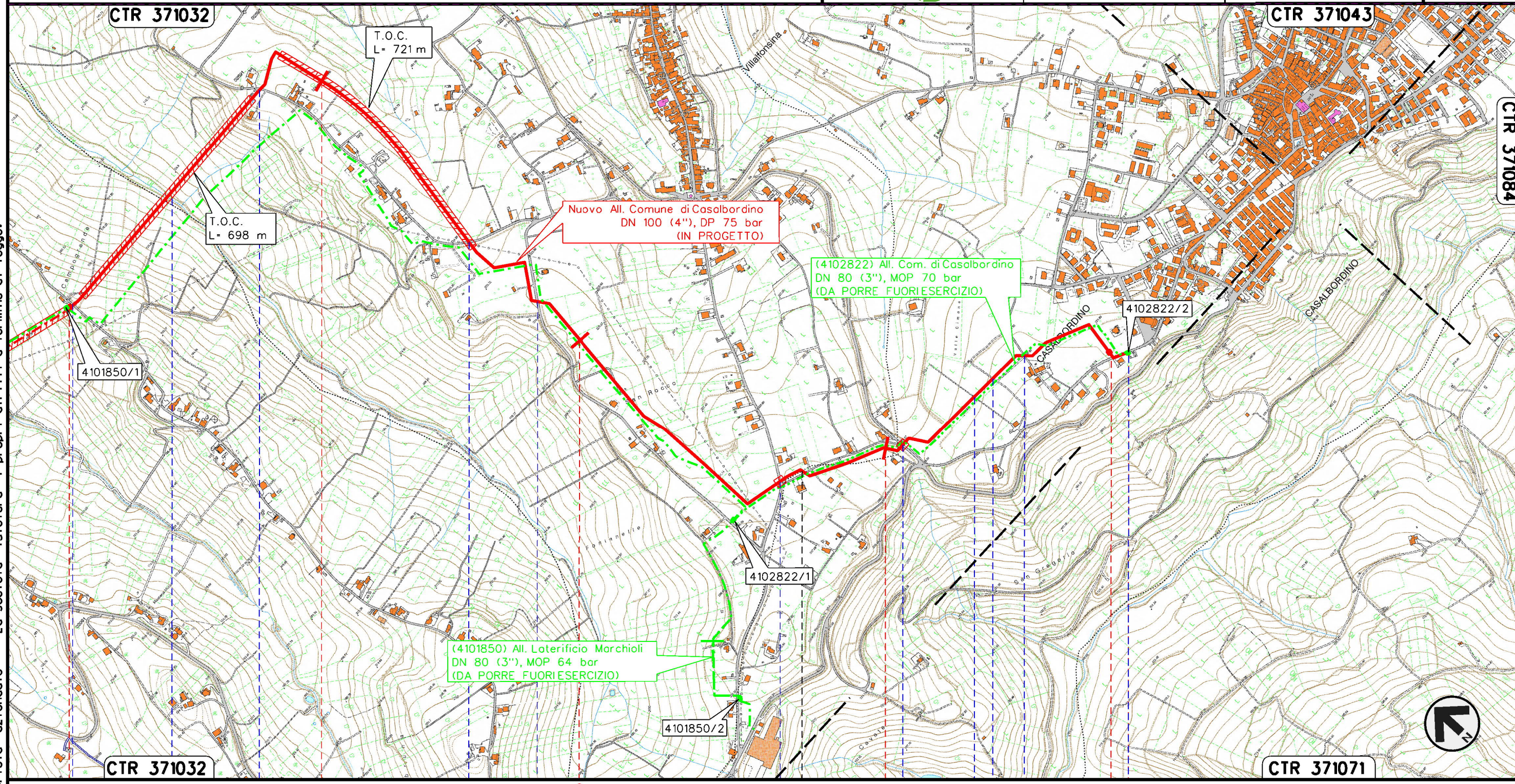

TORINO DI SANGRO	VILLALFONSINA	CHIARI	CASALBORDINO
P.I.D.S./C n.1 km 0+000 Com. di PAOLIETA (CH)		P.I.D.A./C n.2 km 3+796 Com. di Casalbordino (CH)	
Strada Comunale Capogrande Fosso Ripari Strada Comunale C.da Ripari	Strada Comunale C.da Sant'Anzino Strada Comunale C.da Fontanella	Strada Comunale Via Grande Strada Comunale C.da Fontanella S.S. n.16 (Adriatico)	Strada vicinale Via Valle Simone Strada Comunale Via Cristoforo Colombo

2B	22/09/2022	EMISSIONE PER OTTIMIZZAZIONI VOLONTARIE	V.PELLICCIA	F.VITALI	G.CICCARELLI
2	02/07/2021	AGGIORNAMENTO - EMISSIONE PER PERMESSI	V.PELLICCIA	F.VITALI	G.CICCARELLI
INDICE	DATA	R E V I S I O N I			
		ELABORATO		VERIFICATO	APPROVATO
		Dis.		PG-SP-003	
		Comm.		NR/20400	

STRUMENTI DI TUTELA E PIANIFICAZIONE PROVINCIALE



LEGENDA

SIMBOLOGIA CARTOGRAFICA

- | | | | |
|--|---|--|---|
| | Metanodotto in progetto | | Altri metanodotti in progetto |
| | Metanodotti in esercizio | | Gallerie, Tunnel, Mini-Microtunnel, Raise Boring e T.O.C. |
| | Metanodotti da porre fuori esercizio e recuperare | | Impianti di linea in progetto |
| | Aree impianti stacco-terminale in progetto | | Impianti di linea su rete in esercizio |
| | Aree impianti stacco-terminale esistenti | | Impianti di linea da porre fuori esercizio |
| | Limite sovrapposizione fogli | | |

SIMBOLOGIA MECCANICA

- Punto di intercettazione di linea (P.I.L.)
- Punto di intercettazione di derivazione importante (P.I.D.I.)
- Punto di intercettazione di derivazione semplice con stacco da P.I.L. (P.I.D.S.)

LEGENDA TEMATICA

PTCP PROVINCIA DI CHIETI (approvato con D.C.P. n. 14 del 22-03-2002)

- BOSCHI E AREE BOSCADE (Art. 14 NTA)
- FIUMI, FASCE E PARCHI FLUVIALI (Art. 15 NTA)

PTAP PROVINCIA DI CHIETI (approvato con D.C.P. n. 125 del 11-12-2007)

- AREE PRODUTTIVE INDUSTRIALI (ASI, Art. 7 NTA)