

COROGRAFIA Scala 1:250.000



2B	22/09/2022	EMISSIONE PER OTTIMIZZAZIONI VOLONTARIE	M. MEDAGLIA	G. AIUDI	G. CICCARELLI
2	02/07/2021	AGGIORNAMENTO - EMISSIONE PER PERMESSI	V. PELLICCIA	F. VITALI	G. CICCARELLI
1	07/05/2021	EMISSIONE PER PERMESSI	V. PELLICCIA	F. VITALI	G. CICCARELLI
0	26/02/2021	EMISSIONE PER VERIFICA DI FATTIBILITA'	N. FOLINO	M. MEDAGLIA	G. CICCARELLI
INDICE	DATA	REVISIONI	ELABORATO	VERIFICATO	APPROVATO
 			Dis. <b>PG-PRG-002</b>		
			Fg. <b>1</b> di <b>4</b>		
RIFACIMENTO GASDOTTI RETE DI CASALBORDINO E OPERE CONNESSE Dir. per Casalbordino DN 100(4"), DP 75 bar			Comm. <b>NR/20400</b>		
			INDICE <input checked="" type="checkbox"/> 1 <input checked="" type="checkbox"/> 2 <input type="checkbox"/> 2B <input type="checkbox"/> <input type="checkbox"/> <input type="checkbox"/> <input type="checkbox"/>		
STRUMENTI DI TUTELA E PIANIFICAZIONE URBANISTICA			Scala <b>1 : 10000</b>		
			Sostituisce il .....		
			Sostituito dal .....		

RIFACIMENTO GASDOTTI RETE DI CASALBORDINO E OPERE CONNESSE  
Dir. per Casalbordino DN 100(4"), DP 75 bar

2B	22/09/2022	EMISSIONE PER OTTIMIZZAZIONI VOLONTARIE	M. MEDAGLIA	G. AIUDI	G. CICCARELLI
2	02/07/2021	AGGIORNAMENTO - EMISSIONE PER PERMESSI	V. PELLICCIA	F. VITALI	G. CICCARELLI
INDICE	DATA	R E V I S I O N I			
			ELABORATO	VERIFICATO	APPROVATO
			Dis.	PG-PRG-002	
			Comm.	NR/20400	

Foglio  
**2**  
di 4  
Scala  
**1:10000**

STRUMENTI DI TUTELA E PIANIFICAZIONE URBANISTICA

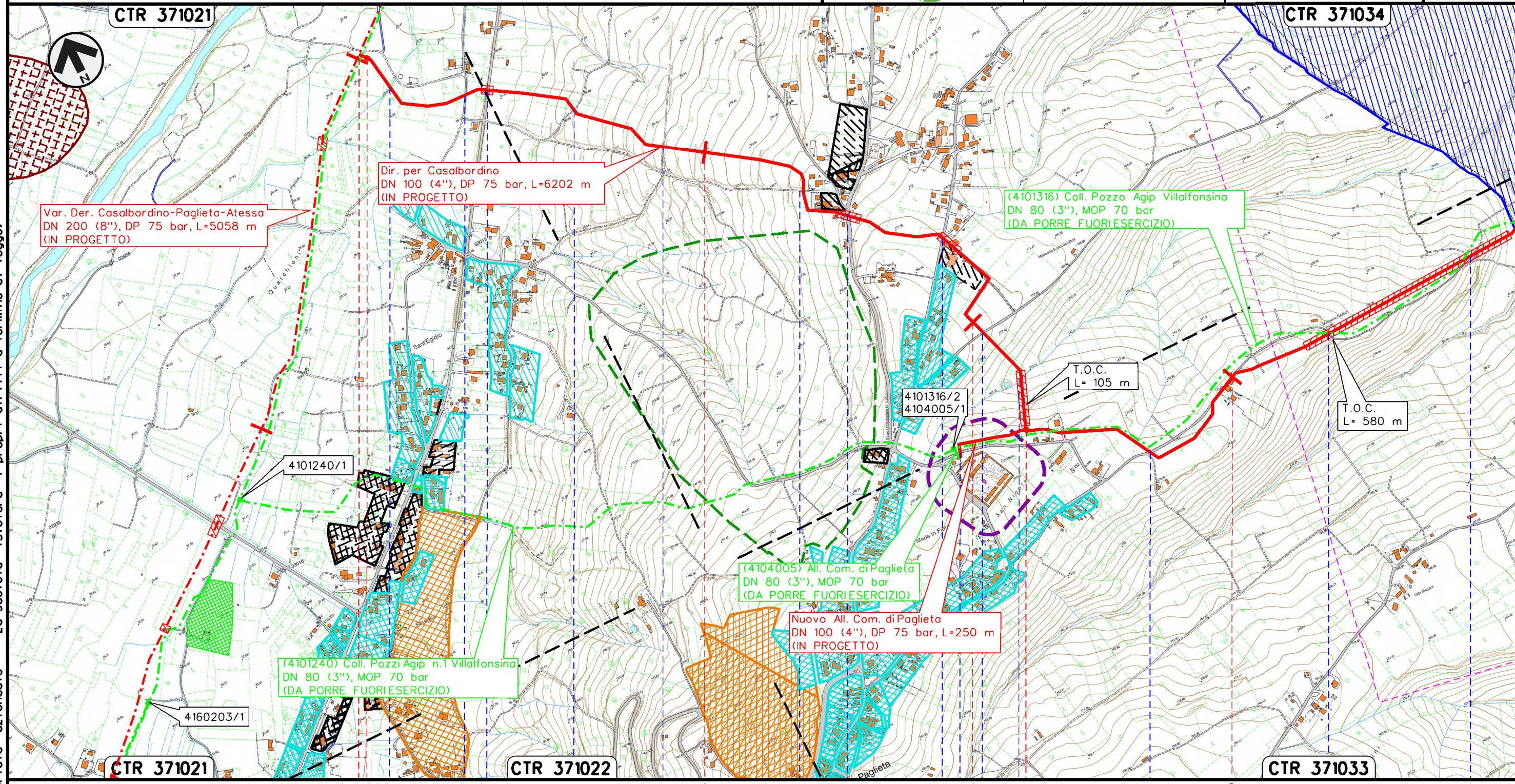

Il presente disegno e' di proprieta' aziendale - La Societa' tutelera' i propri diritti a termine di legge.

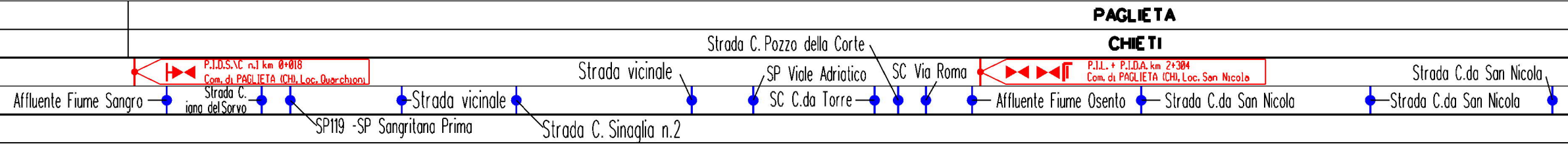

RIFACIMENTO GASDOTTI RETE DI CASALBORDINO E OPERE CONNESSE  
Dir. per Casalbordino DN 100(4"), DP 75 bar

2B	22/09/2022	EMISSIONE PER OTTIMIZZAZIONI VOLONTARIE	M. MEDAGLIA	G. AIUDI	G. CICCARELLI
2	02/07/2021	AGGIORNAMENTO - EMISSIONE PER PERMESSI	V. PELLICCIA	F. VITALI	G. CICCARELLI
INDICE	DATA	R E V I S I O N I			
		ELABORATO	VERIFICATO	APPROVATO	
Dis.			PG-PRG-002		
Comm.			NR/20400		

Foglio  
**3**  
di 4  
Scala  
**1:10000**

STRUMENTI DI TUTELA E PIANIFICAZIONE URBANISTICA

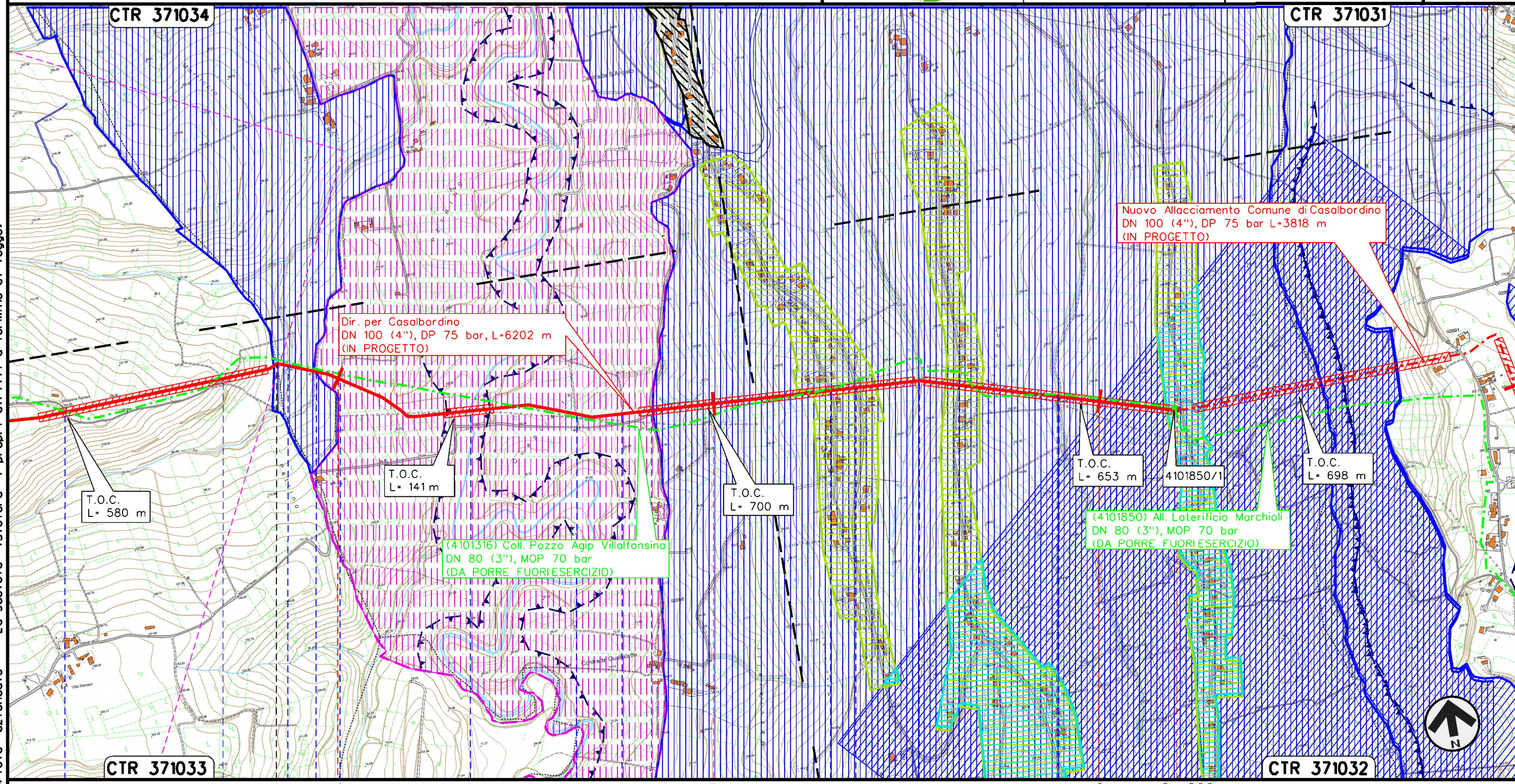

Il presente disegno e' di proprieta' aziendale - La Societa' tutelera' i propri diritti a termine di legge.

PAGLIETA

TORINO DISANGRO

CHIETI

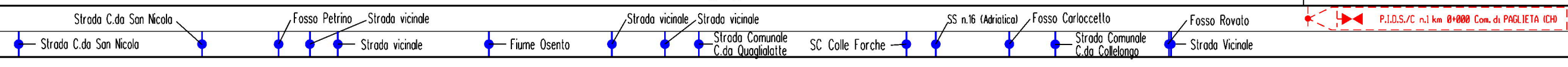

P.I.D.S./C n.1 km 0+000 Com. di PAGLIETA (CH)

STRUMENTI DI TUTELA E PIANIFICAZIONE URBANISTICA



LEGENDA

SIMBOLOGIA CARTOGRAFICA

- |  |   |  |   |
|--|---|--|---|
|  | Metanodotto in progetto                           |  | Altri metanodotti in progetto                             |
|  | Metanodotti in esercizio                          |  | Gallerie, Tunnel, Mini-Microtunnel, Raise Boring e T.O.C. |
|  | Metanodotti da porre fuori esercizio e recuperare |  | Impianti di linea in progetto                             |
|  | Aree impianti stacco-terminale in progetto        |  | Impianti di linea su rete in esercizio                    |
|  | Aree impianti stacco-terminale esistenti          |  | Impianti di linea da porre fuori esercizio                |
|  | Limite sovrapposizione fogli                      |  |   |

SIMBOLOGIA MECCANICA

- Punto di intercettazione di linea (P.I.L.)
- Punto di intercettazione di derivazione importante (P.I.D.I.)
- Punto di intercettazione di derivazione semplice con stacco da P.I.L. (P.I.D.S.)
- Punto di intercettazione e derivazione semplice con stacco da Linea (P.I.D.S.)
- Punto di intercettazione con discaggio di allacciamento (P.I.D.A.)
- Punto predisposto per il discaggio di allacciamento (P.P.D.A.)
- Punto di sezionamento elettrico terminale (P.S.E.T.)
- Stazione predisposta per lancio e ricevimento PIG
- Impianto di riduzione/egolazione della pressione

LEGENDA TEMATICA

- Aree residenziali (Centri storici, zone di completamento, zone di espansione, zone a verde privato)
- Aree produttive (Zone industriali e artigianali)
- Aree per servizi e attrezzature pubbliche (verde pubblico attrezzato, parcheggi, attrezzature tecnologiche, attrezzature di interesse collettivo, strutture ricettive, etc.)
- Aree agricole
- Zone a verde pubblico attrezzato
- Area di tutela e salvaguardia ambientale
- Aree agricole di interesse paesistico e/o ambientale (comprende anche aree agricole di tutela e aree agricole di valore ambientale)
- Aree sottoposte a vincolo archeologico
- Fasce di rispetto di strade, autostrade, ferrovie e cimiteri
- Fasce di rispetto corsi d'acqua
- Area PRT Comune di Paglieta
- Area PIP Comune di Paglieta
- Demanio dello stato - Ramo Tratturi - Comune di Paglieta
- SIC IT7140107 - Boschi ripariali sul Fiume Oseno (Comune di Torino di Sangro, Art. 51 NTA)
- Borghi rurali (Art. 31 NTA) Comune di Torino di Sangro

PIANO QUADRO TRATTURI (PAGLIETA)

- Zona Fluviale
- Zona Agricola
- Zona Urbanizzata
- Demanio dello stato Ramo Tratturi

Progressiva chilometrica	
Comuni	
Province	
Impianti	Tipo - N. - Prog. - IN PROGETTO                      Tipo - N. - Prog. - ESISTENTE                      Tipo - N. - Prog. - DA SMANTEL.
Attraversamenti	TIPOLOGIA ATTRAVERSATA (SS n. **, corso d'acqua, ferrovia, ecc.)