

Il presente disegno è di proprietà aziendale - La Società tutelera i propri diritti a termine di legge.

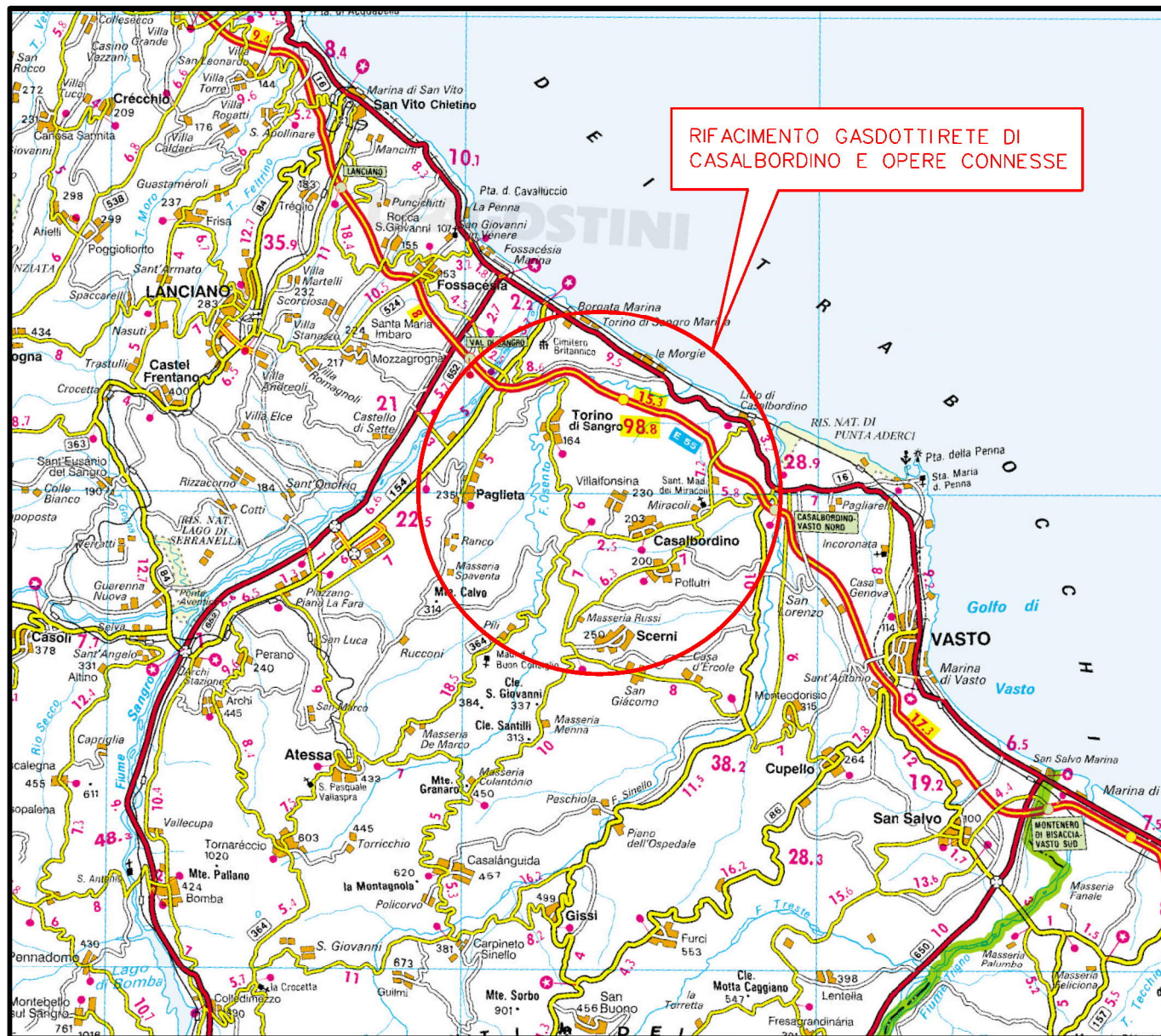

COROGRAFIA Scala 1:250.000



| | | | | | |
|---|------------|---|---|------------|--------------|
| 2B | 22/09/2022 | EMISSIONE PER OTTIMIZZAZIONI VOLONTARIE | V.PELLICCIA | F.VITALI | G.CICCARELLI |
| 2 | 02/07/2021 | AGGIORNAMENTO - EMISSIONE PER PERMESSI | V.PELLICCIA | F.VITALI | G.CICCARELLI |
| 1 | 07/05/2021 | EMISSIONE PER PERMESSI | V.PELLICCIA | F.VITALI | G.CICCARELLI |
| 0 | 26/02/2021 | EMISSIONE PER VERIFICA DI FATTIBILITA' | N.FOLINO | M.MEDAGLIA | G.CICCARELLI |
| INDICE | DATA | REVISIONI | ELABORATO | VERIFICATO | APPROVATO |
|   Rif. TFM:011-PJM4-013-30-DT-D-5205 | | | Dis. PG-PRG-003 | | |
| | | | Fg. 1 di 3 | | |
| RIFACIMENTO GASDOTTI RETE DI CASALBORDINO E OPERE CONNESSE Nuovo Allacciamento Comune di Casalbordino DN 100 (4"), DP 75 bar | | | Comm. NR/20400 | | |
| | | | INDICE <input checked="" type="checkbox"/> 1 <input checked="" type="checkbox"/> 2 <input type="checkbox"/> 2B <input type="checkbox"/> <input type="checkbox"/> <input type="checkbox"/> <input type="checkbox"/> <input type="checkbox"/> | | |
| STRUMENTI DI TUTELA E PIANIFICAZIONE URBANISTICA | | | Scala 1 : 10000 | | |
| | | | Sostituisce il | | |
| | | | Sostituito dal | | |

RIFACIMENTO GASDOTTI RETE DI CASALBORDINO E OPERE CONNESSE
Nuovo Allacciamento Comune di Casalbordino DN 100 (4"), DP 75 bar

| | | | | | |
|--------|------------|---|-------------|-----------|--------------|
| 2B | 22/09/2022 | EMISSIONE PER OTTIMIZZAZIONI VOLONTARIE | V.PELLICCIA | F.VITALI | G.CICCARELLI |
| 2 | 02/07/2021 | AGGIORNAMENTO - EMISSIONE PER PERMESSI | V.PELLICCIA | F.VITALI | G.CICCARELLI |
| INDICE | DATA | R E V I S I O N I | | | |
| | | ELABORATO | VERIFICATO | APPROVATO | |

Foglio
2
di 3
Scala
1:10000

STRUMENTI DI TUTELA E PIANIFICAZIONE URBANISTICA



Dis. PG-PRG-003
Comm. NR/20400

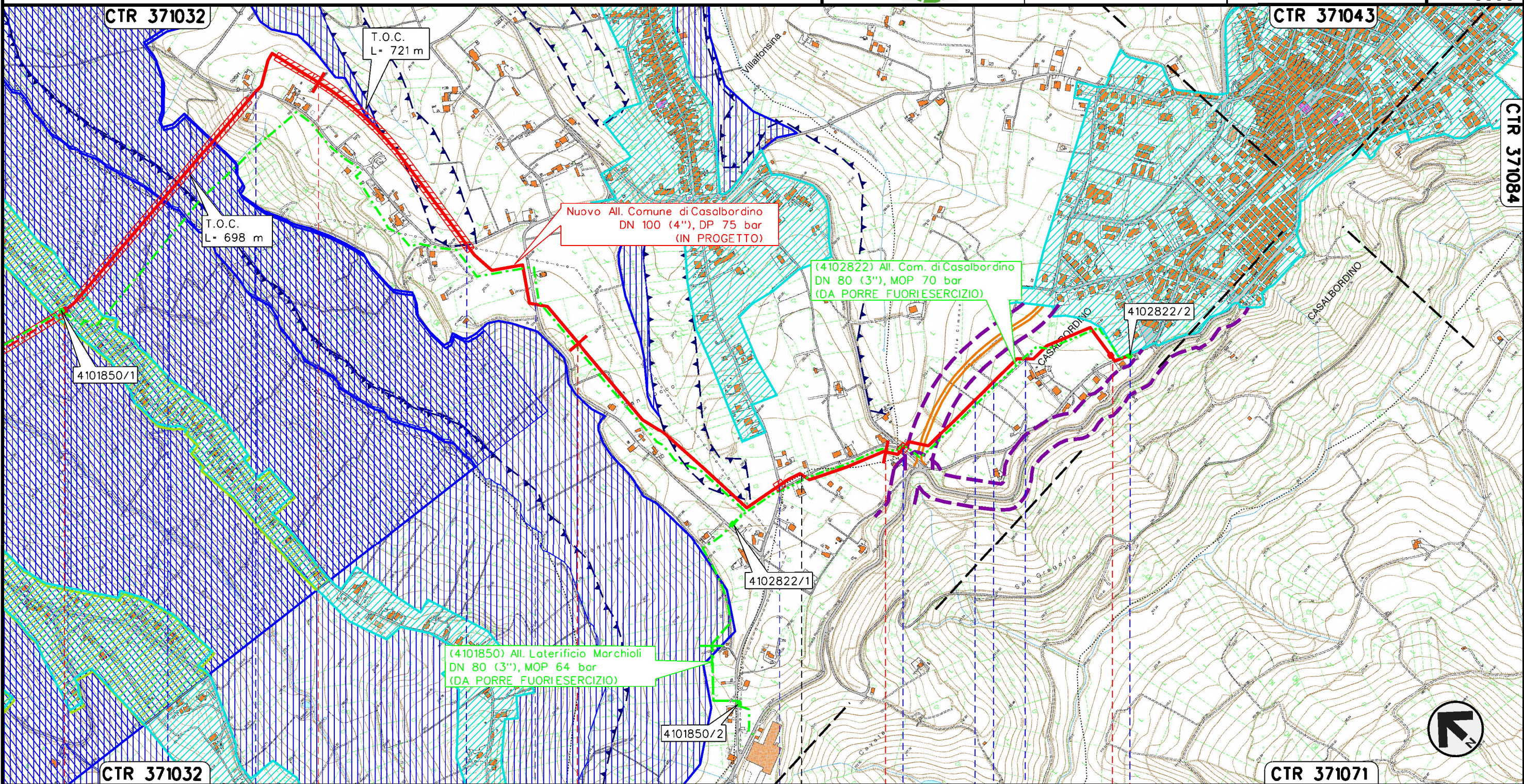

Il presente disegno e' di proprieta' aziendale - La Societa' tutelera' i propri diritti a termine di legge.

| | | | | |
|---|--------------|---|---------------------------------------|--|
| 0+000 | 1 | 2 | 3 | 3+796 |
| TORINO DI SANGRO | | VILLALFONSINA | | CASALBORDINO |
| CHIETI | | | | |
| P.I.D.S./C n.1 km 0+000 Com. di PAGLIETA (CH) | | P.I.D.A./C n.2 km 3+796 Com. di Casalbordino (CH) | | |
| Strada Comunale Capogrande | Fosso Ripari | Strada Comunale C.da Ripari | Strada Comunale C.da Sant'Anzino | Strada Comunale C.da Fontanella |
| | | | Strada Comunale Via Grande | Strada Comunale C.da Fontanella |
| | | | Strada vicinale S.S. n.16 (Adriatico) | Strada vicinale Via Valle Simone |
| | | | | Strada Comunale Via Cristoforo Colombo |

STRUMENTI DI TUTELA E PIANIFICAZIONE URBANISTICA



Dis. **PG-PRG-003**
Comm. **NR/20400**

LEGENDA

SIMBOLOGIA CARTOGRAFICA

- | | | | |
|--|---|--|---|
| | Metanodotto in progetto | | Altri metanodotti in progetto |
| | Metanodotti in esercizio | | Gallerie, Tunnel, Mini-Microtunnel, Raise Boring e T.O.C. |
| | Metanodotti da porre fuori esercizio e recuperare | | Impianti di linea in progetto |
| | Aree impianti stacco-terminale in progetto | | Impianti di linea su rete in esercizio |
| | Aree impianti stacco-terminale esistenti | | Impianti di linea da porre fuori esercizio |
| | Limite sovrapposizione fogli | | |

SIMBOLOGIA MECCANICA

- Punto di intercettazione di linea (P.I.L.)
- Punto di intercettazione di derivazione importante (P.I.D.I.)
- Punto di intercettazione di derivazione semplice con stacco da P.I.L. (P.I.D.S.)

LEGENDA TEMATICA

- Aree residenziali (Centri storici, zone di completamento, zone di espansione, zone a verde privato)
- Aree produttive (Zone industriali e artigianali)
- Aree per servizi e attrezzature pubbliche (verde pubblico attrezzato, parcheggi, attrezzature tecnologiche, attrezzature di interesse collettivo, strutture ricettive, etc.)
- Aree agricole
- Zone a verde pubblico attrezzato
- Area di tutela e salvaguardia ambientale
- Aree agricole di interesse paesistico e/o ambientale (comprende anche aree agricole di tutela e aree agricole di valore ambientale)
- Aree sottoposte a vincolo archeologico
- Fasce di rispetto di strade, autostrade, ferrovie e cimiteri
- Fasce di rispetto corsi d'acqua
- Area PRT Comune di Paglieta
- Area PIP Comune di Paglieta
- Demanio dello stato - Ramo Tratturi - Comune di Paglieta
- SIC IT7140107 - Boschi ripariali sul Fiume Osento (Comune di Torino di Sangro, Art. 51 NTA)
- Borghi rurali (Art. 31 NTA) Comune di Torino di Sangro

PIANO QUADRO TRATTURI (PAGLIETA)

- Zona Fluviale
- Zona Agricola
- Zona Urbanizzata
- Demanio dello stato Ramo Tratturi