

Il presente disegno è di proprietà aziendale - La Società tutelera i propri diritti a termine di legge.

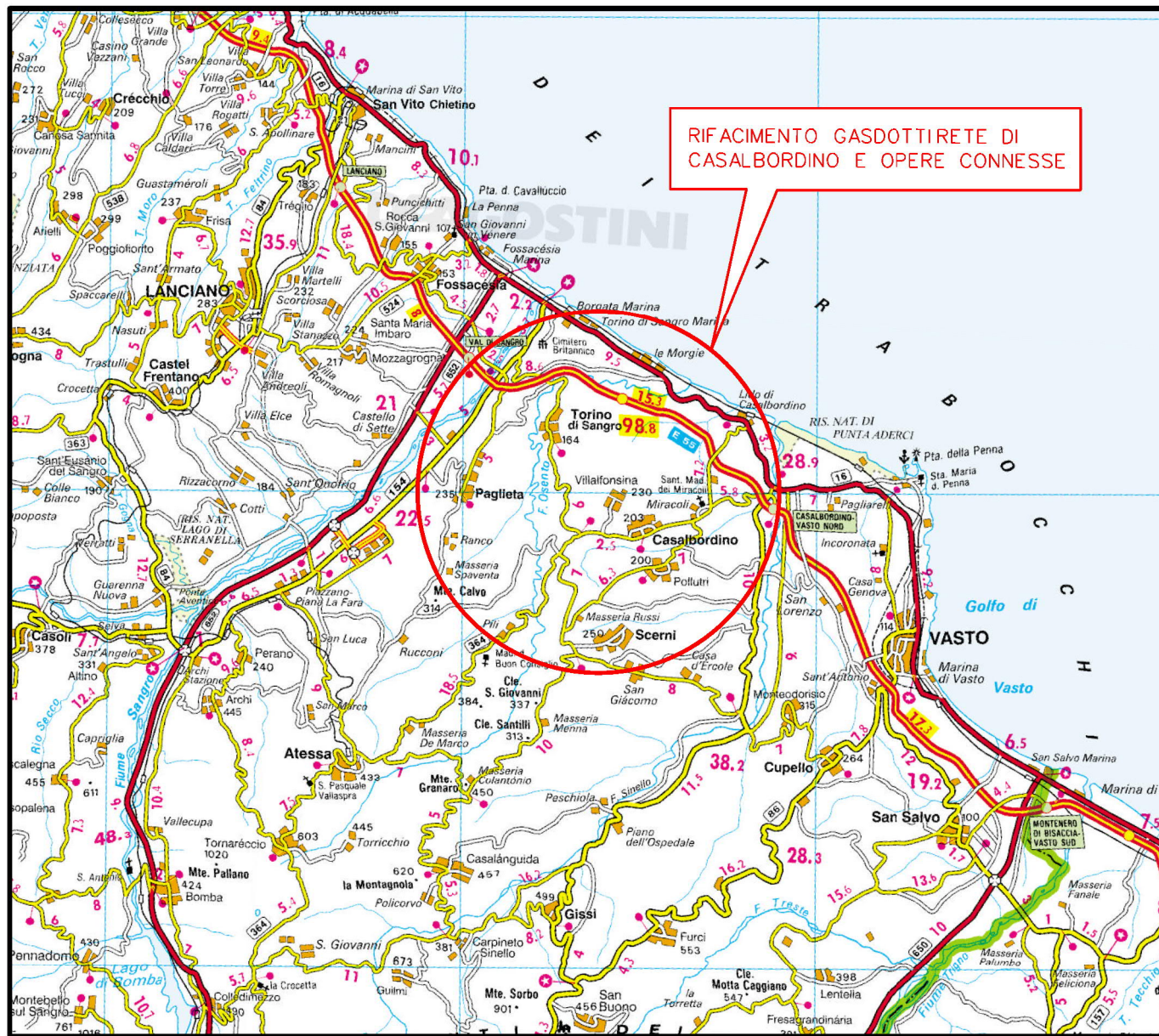

COROGRAFIA Scala 1:250.000



1B	22/09/2022	EMISSIONE PER OTTIMIZZAZIONI VOLONTARIE	E.TALARICO	F.VITALI	G.CICCARELLI
1	02/07/2021	EMISSIONE PER PERMESSI	L.FALCETELLI	F.VITALI	G.CICCARELLI
0	07/05/2021	EMISSIONE PER COMMENTI	V.PELLICCIA	F.VITALI	G.CICCARELLI
INDICE	DATA	REVISIONI	ELABORATO	VERIFICATO	APPROVATO
  Rif. TFM:011-PJM4-013-20-DT-D-5007			Dis. <b>PG-US-002</b>		
			Fg. <b>1</b> di <b>4</b>		
RIFACIMENTO GASDOTTI RETE DI CASALBORDINO E OPERE CONNESSE Dir. per Casalbordino DN 100(4"), DP 75 bar			Comm. <b>NR/20400</b>		
			INDICE	0	1B
USO DEL SUOLO			Scala <b>1 : 10000</b>		
			Sostituisce il .....		
			Sostituito dal .....		



RIFACIMENTO GASDOTTI RETE DI CASALBORDINO E OPERE CONNESSE  
Dir. per Casalbordino DN 100(4"), DP 75 bar

1B	22/09/2022	EMISSIONE PER OTTIMIZZAZIONI VOLONTARIE	E.TALARICO	F.VITALI	G.CICCARELLI
1	02/07/2021	EMISSIONE PER PERMESSI	L.FALCETELLI	F.VITALI	G.CICCARELLI
INDICE	DATA	R E V I S I O N I			
		ELABORATO	VERIFICATO	APPROVATO	
					
			Dis.	PG-US-002	
			Comm.	NR/20400	

Foglio  
**2**  
di 4  
Scala  
**1:10000**

USO DEL SUOLO

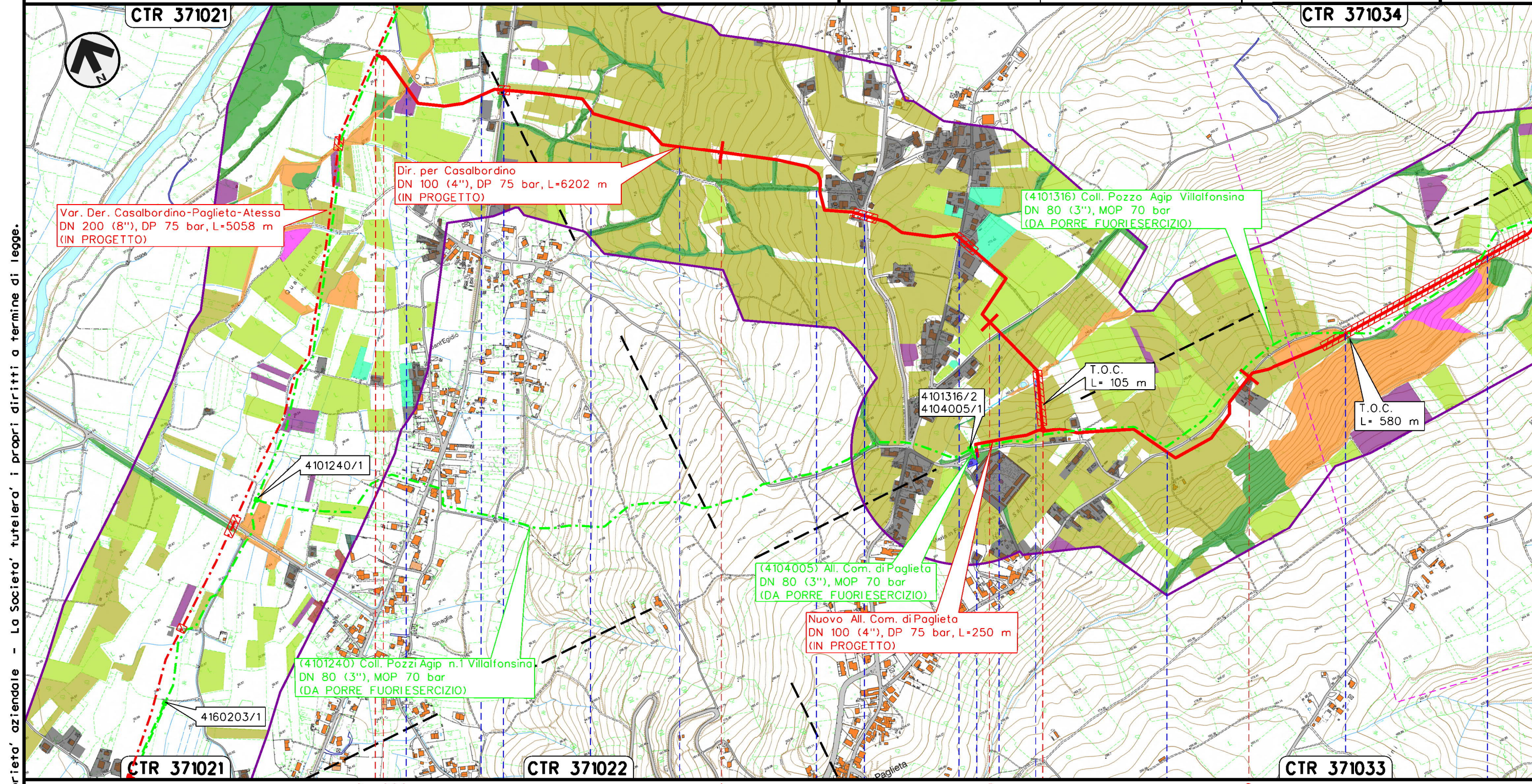

Il presente disegno e' di proprieta' aziendale - La Societa' tutelera' i propri diritti a termine di legge.

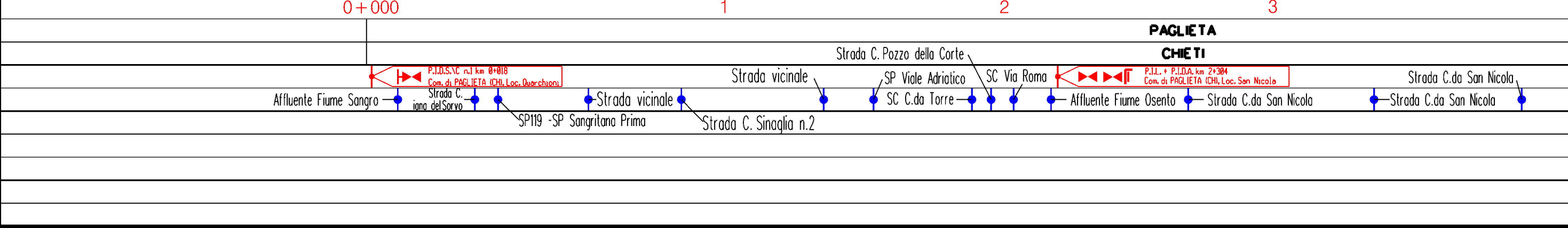



RIFACIMENTO GASDOTTI RETE DI CASALBORDINO E OPERE CONNESSE  
Dir. per Casalbordino DN 100(4"), DP 75 bar

1B	22/09/2022	EMISSIONE PER OTTIMIZZAZIONI VOLONTARIE	E.TALARICO	F.VITALI	G.CICCARELLI
1	02/07/2021	EMISSIONE PER PERMESSI	L.FALCETELLI	F.VITALI	G.CICCARELLI
INDICE	DATA	R E V I S I O N I			
		ELABORATO	VERIFICATO	APPROVATO	

Foglio  
**3**  
di 4  
Scala  
**1:10000**

USO DEL SUOLO



Dis. PG-US-002  
Comm. NR/20400

CTR 371034

CTR 371031

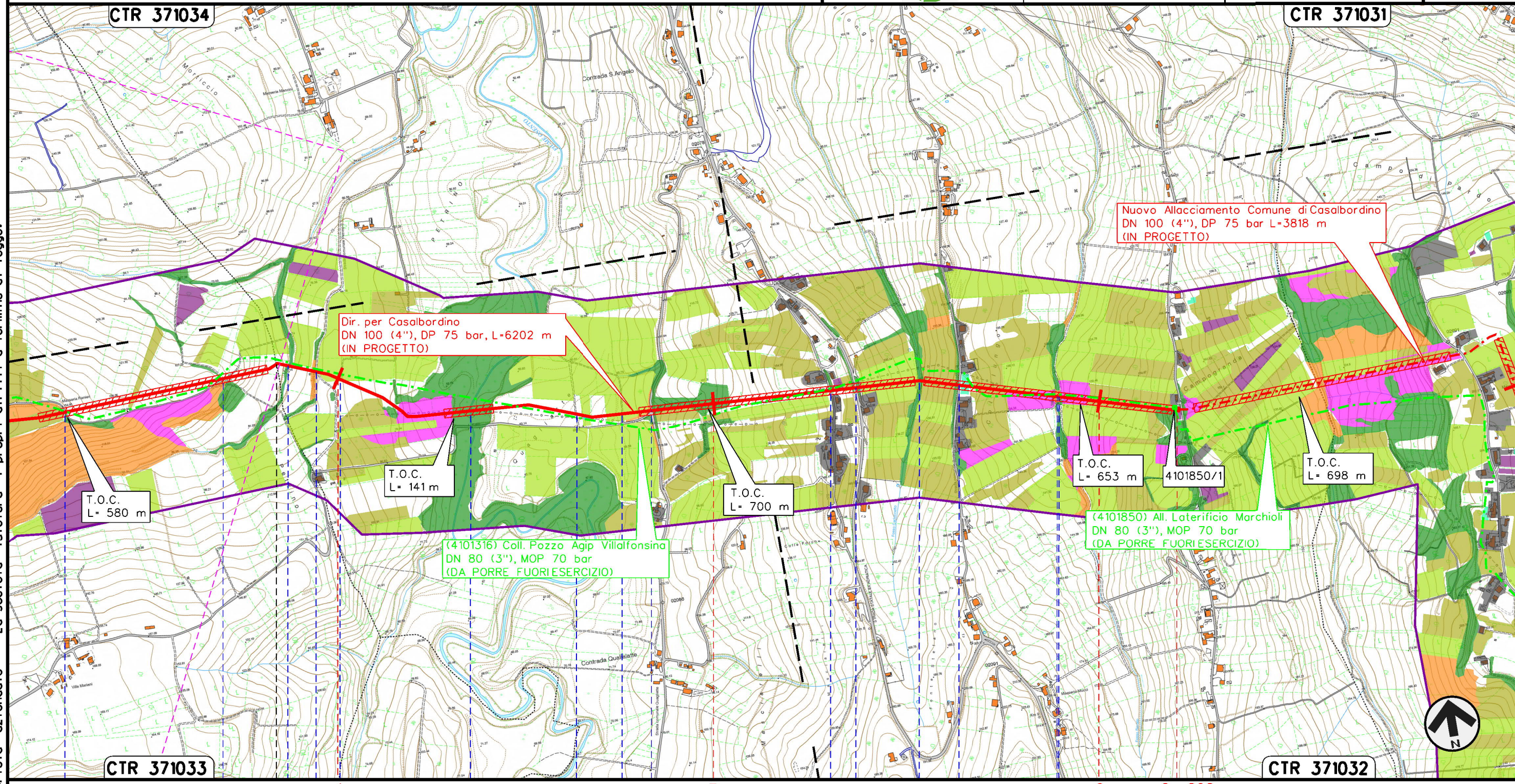

Il presente disegno e' di proprieta' aziendale - La Societa' tutelera' i propri diritti a termine di legge.

PAGLIETA

TORINO DI SANGRO

CHIETI

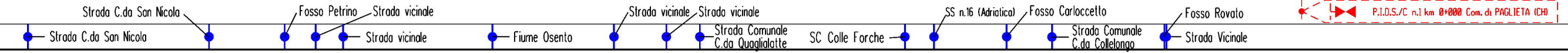

P.I.D.S./C n.1 km 0+000 Com. di PAGLIETA (CH)



