



COROGRAFIA Scala 1:250.000



1B	22/09/2022	EMISSIONE PER OTTIMIZZAZIONI VOLONTARIE	E.TALARICO	F.VITALI	G.CICCARELLI			
1	02/07/2021	EMISSIONE PER PERMESSI	V.PELLIICCIA	F.VITALI	G.CICCARELLI			
0	07/05/2021	EMISSIONE PER COMMENTI	V.PELLIICCIA	F.VITALI	G.CICCARELLI			
INDICE	DATA	REVISIONI	ELABORATO	VERIFICATO	APPROVATO			
  Rif. TFM:011-PJM4-013-30-DT-D-5020			Dis. PG-PAE-003					
			Fg. 1 di 3					
RIFACIMENTO GASDOTTI RETE DI CASALBORDINO E OPERE CONNESSE Nuovo Allacciamento Comune di Casalbordino DN 100 (4"), DP 75 bar			Comm. NR/20400					
			INDICE <table border="1" style="display: inline-table; vertical-align: middle;"> <tr> <td>0</td> <td>1</td> <td>1B</td> <td></td> <td></td> <td></td> </tr> </table>			0	1	1B
0	1	1B						
CARTA DEL PAESAGGIO			Scala 1 : 10000					
			Sostituisce il					
			Sostituito dal					

RIFACIMENTO GASDOTTI RETE DI CASALBORDINO E OPERE CONNESSE
Nuovo Allacciamento Comune di Casalbordino DN 100 (4"), DP 75 bar

1B	22/09/2022	EMMISSIONE PER OTTIMIZZAZIONI VOLONTARIE	E.TALARICO	F.VITALI	G.CICCARELLI
1	02/07/2021	EMMISSIONE PER PERMESSI	L.FALCETELLI	F.VITALI	G.CICCARELLI
INDICE	DATA	REVISIONI	ELABORATO	VERIFICATO	APPROVATO
			Dis.	PG-PAE-003	
			Comm.	NR/20400	

Foglio
2
di 3
Scala
1:10000

CARTA DEL PAESAGGIO

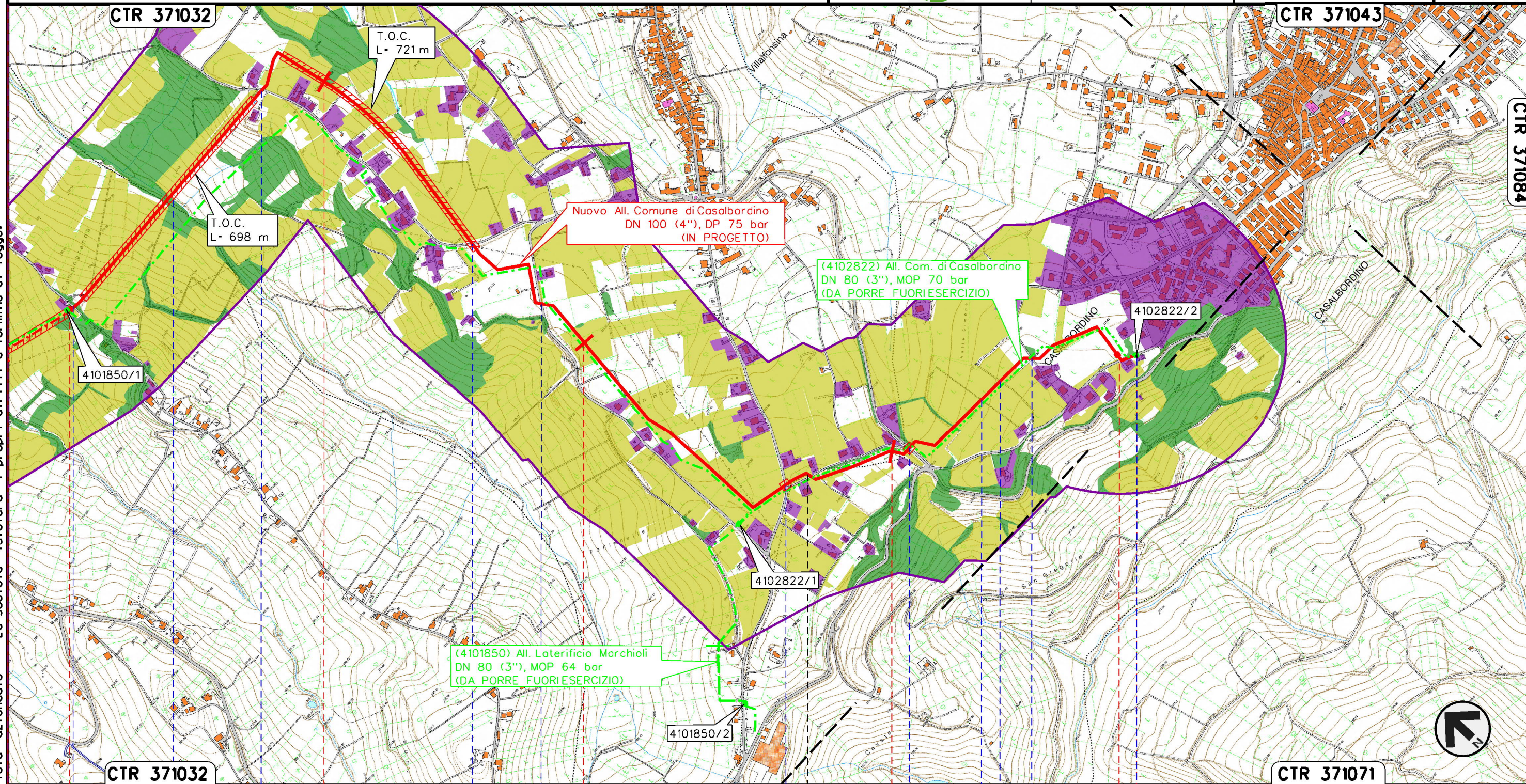

Il presente disegno e' di proprieta' aziendale - La Societa' tutelera' i propri diritti a termine di legge.

TORINO DI SANGRO		VILLALFONSINA		CHIETI		CASALBORDINO	
P.I.D.S./C n.1 km 0+000 Com. di PAGLIETA (CH)		P.I.D.A./C n.2 km 3+796 Com. di Casalbordino (CH)					
Strada Comunale Capogrande	Fosso Ripari	Strada Comunale C.da Ripari	Strada Comunale C.da San'Anzino	Strada Comunale C.da Fontanella	Strada Comunale Via Grande	Strada Comunale C.da Fontanella	Strada Comunale S.S. n.16 (Adriatico)
					Strada vicinale	Strada vicinale	Strada Comunale Via Valle Simone
							Strada Comunale Via Cristoforo Colombo

1B	22/09/2022	EMISSIONE PER OTTIMIZZAZIONI VOLONTARIE	E.TALARICO	F.VITALI	G.CICCARELLI
1	02/07/2021	EMISSIONE PER PERMESSI	L.FALCETELLI	F.VITALI	G.CICCARELLI
INDICE	DATA	R E V I S I O N I			
		ELABORATO	VERIFICATO	APPROVATO	

CARTA DEL PAESAGGIO



Dis. **PG-PAE-003**
Comm. **NR/20400**

LEGENDA

SIMBOLOGIA CARTOGRAFICA

- | | | | |
|--|--|--|---|
| | Metanodotto in progetto | | Altri metanodotti in progetto |
| | Metanodotti in esercizio | | Gallerie, Tunnel, Mini-Microtunnel, Raise Boring e T.O.C. |
| | Metanodotti da porre fuori esercizio e recuperare | | Impianti di linea in progetto |
| | Aree impianti stacco-terminale in progetto | | Impianti di linea su rete in esercizio |
| | Aree impianti stacco-terminale esistenti | | Impianti di linea da porre fuori esercizio |
| | Limite sovrapposizione fogli | | |
| | Area di studio (300m per lato, dall'asse della condotta) | | |

SIMBOLOGIA MECCANICA

- Punto di intercettazione di linea (P.I.L.)
- Punto di intercettazione di derivazione importante (P.I.D.I.)
- Punto di intercettazione di derivazione semplice con stacco da P.I.L. (P.I.D.S.)
- Punto di intercettazione e derivazione semplice con stacco da Linea (P.I.D.S.)
- Punto di intercettazione con discaggio di allacciamento (P.I.D.A.)
- Punto predisposto per il discaggio di allacciamento (P.P.D.A.)
- Punto di sezionamento elettrico terminale (P.S.E.T.)
- Stazione predisposta per lancio e ricevimento PIG
- Impianto di riduzione/egolazione della pressione

SIMBOLOGIA TEMATICA

- Paesaggio agricolo
- Paesaggio agricolo di pregio (uliveti, vigneti, frutteti)
- Paesaggio naturale
- Paesaggio antropizzato
- Bacini idrici, fiumi e canali
- Rete tratturi

Progressiva chilometrica	N.	
Comuni		
Province		
Impianti	Tipo - N. - Prog. - IN PROGETTO	Tipo - N. - Prog. - ESISTENTE
Attraversamenti	TIPOLOGIA ATTRAVERSATA (SS n. **, corso d'acqua, ferrovia, ecc.)	