



REGIONE PUGLIA



COMUNE DI CERIGNOLA

# PROGETTO PER LA REALIZZAZIONE E L'ESERCIZIO DI UN IMPIANTO AGRIVOLTAICO AVENTE POTENZA P=26,720 MWp CIRCA E RELATIVE OPERE DI CONNESSIONE

Nome impianto CER02  
Comune di Cerignola, Regione Puglia

**PROGETTO DEFINITIVO**

Codice pratica: **90134A3**

N° Elaborato: **RT29**

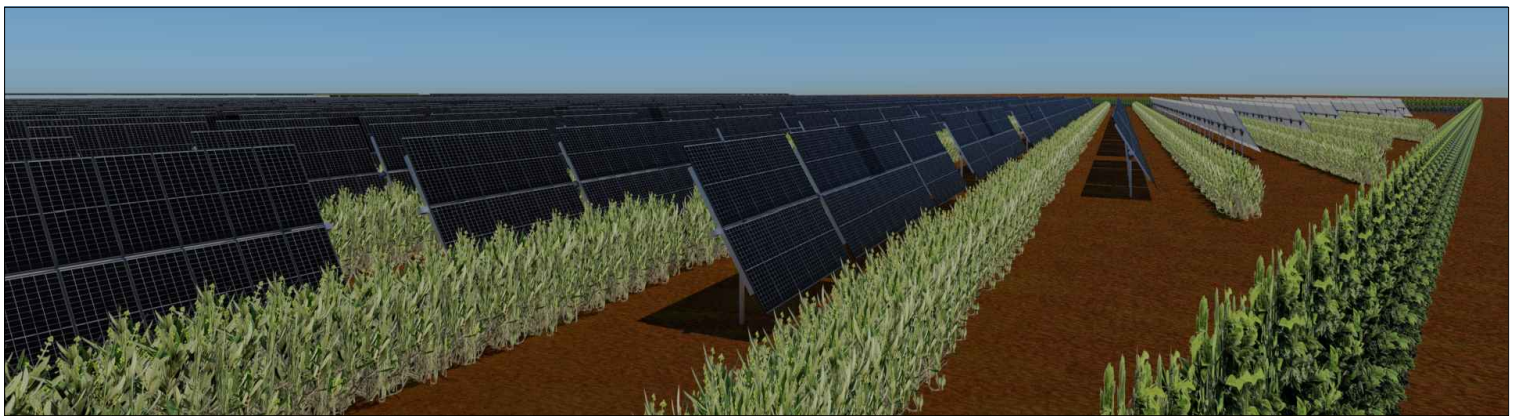

ELABORATO:

**PIANO PRELIMINARE DI ESPROPRIO**

COMMITTENTE:

Sole Verde s.a.s. della Praetorian s.r.l.  
via Walter Von Vogelweide n°8  
39100 Bolzano (BZ)  
p.iva: 03124450218

PROGETTISTI:

Ing. Alessandro la Grasta

Ing. Luigi Tattoli



PROGETTAZIONE:



LT SERVICE s.r.l.  
via Trieste n°30, 70056 Molfetta (BA)  
tel: 0803346537  
pec: studiotecnico.lt@pec.it

File: 90134A3\_PianoEsproprio.pdf

Folder: 90134A3\_Esproprio+Disponibilità.zip

REV.	DATA	SCALA	FORMATO	NOME FILE	DESCRIZIONE REVISIONE
00	06/06/2022				PRIMA EMISSIONE

## INDICE

<b>1. PREMESSA .....</b>	<b>2</b>
<b>2. OGGETTO.....</b>	<b>5</b>
<b>3. DIRITTI DA ACQUISIRE PER LA REALIZZAZIONE DELL'OPERA.....</b>	<b>5</b>
3.1 DETERMINAZIONE DELLA VALUTAZIONE DELL'INDENNITÀ DI ESPROPRIAZIONE E SERVITÙ COATTIVE.....	7
3.2 DETERMINAZIONE DEL VALORE ECONOMICO MEDIO ("V.E.M.").....	10
3.3 INDENNITA' AGGIUNTIVE .....	12
3.4 SERVITÙ DI ELETTRODOTTO .....	14
<b>4. NORMATIVA DI RIFERIMENTO .....</b>	<b>16</b>

## 1. PREMESSA

La società **SOLE VERDE SAS DELLA PRAETORIAN SRL** propone la **realizzazione di un impianto Agrivoltaico, denominato “CER02”** avente una potenza di picco di **26,72 MWp**, composta da 46.878 moduli fotovoltaici da 570 Wp, da ubicarsi in agro del **Comune di Cerignola (FG)** in località Posta Crusta, Tramezzo su una superficie recintata complessiva di circa 34,56 ettari avente destinazione agricola “E” secondo il vigente piano urbanistico.

Il percorso del cavidotto MT interrato di collegamento tra i vari blocchi dell’impianto fotovoltaico e la sottostazione elettrica di utente si svilupperà su una lunghezza complessiva di 7,35 km circa.

L’elettrodotto percorrerà quasi completamente la viabilità pubblica, comunale e provinciale e qualche piccolo tratto di proprietà privata.

Il progetto prevede:

- la realizzazione dell’impianto fotovoltaico;
- la realizzazione della sottostazione elettrica di trasformazione e consegna dell’energia prodotta;
- la realizzazione delle opere di rete.

Ai sensi dell’art. 1 comma 4 della Legge 9 gennaio 1991, n. 10 l’utilizzazione delle fonti di energia rinnovabili è considerata di pubblico interesse e di pubblica utilità e le opere relative sono equiparate alle opere dichiarate indifferibili e urgenti ai fini dell’applicazione delle leggi sulle opere pubbliche.

**L’impianto in oggetto ricade nell’ambito di intervento previsto nel:**

- **Decreto Legislativo 29 dicembre 2003, n. 387** “Attuazione della direttiva 2001/77/CE relativa alla promozione dell’energia elettrica prodotta da fonti energetiche rinnovabili nel mercato interno dell’elettricità (G.U. n. 25 del 31 gennaio 2004 - s.o. n. 17)” **e più in dettaglio ricade nell’ambito di applicazione dell’art. 12 del D.Lgs. 387/2003 laddove** si asserisce che **le opere** per la realizzazione degli

impianti alimentati da fonti rinnovabili, nonché le opere connesse e le infrastrutture indispensabili alla costruzione e all'esercizio degli stessi impianti, autorizzate ai sensi del comma 3, **sono di pubblica utilità ed indifferibili ed urgenti nonché urbanisticamente compatibili con la destinazione agricola dei suoli come specificato nel medesimo art. 12 del D. LGS. 387/2003 al comma 7.**

- **Decreto Legge 31 maggio 2021 n° 77** "Governance del Piano Nazionale di rilancio e resilienza e prime misure di rafforzamento delle strutture amministrative e di accelerazione e snellimento delle procedure" e più in dettaglio all'art.18 che recita *"Al decreto legislativo 3 aprile 2006, n. 152, sono apportate le seguenti modificazioni:*

*a) all'articolo 7-bis*

*1) il comma 2-bis e' sostituito dal seguente: "2-bis. **Le opere, gli impianti e le infrastrutture necessari alla realizzazione dei progetti strategici per la transizione energetica del Paese inclusi nel Piano nazionale di ripresa e resilienza (PNRR) e al raggiungimento degli obiettivi fissati dal Piano nazionale integrato per l'energia e il clima (PNIEC), predisposto in attuazione del Regolamento (UE) 2018/1999, come individuati nell'Allegato I-bis, e le opere ad essi connesse costituiscono interventi di pubblica utilità, indifferibili e urgenti."***

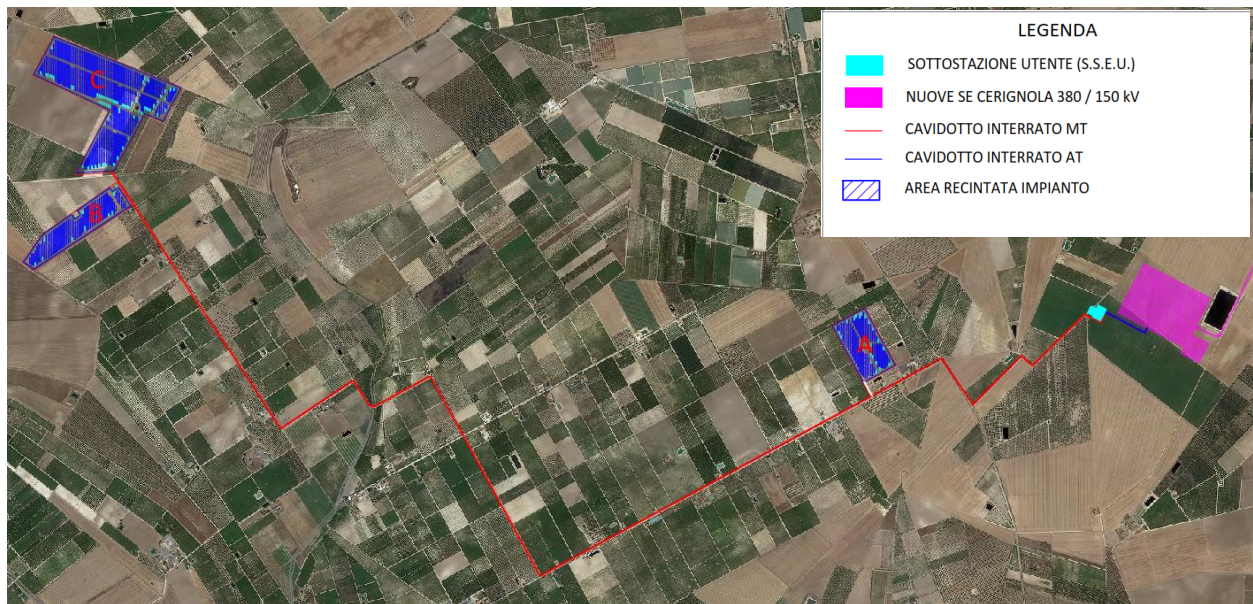

Fig. n°1 Ortofoto su base catastale con ubicazione impianto fotovoltaico e opere di connessione

Limitatamente ai cavidotti MT e AT:

a) il percorso del cavidotto interrato MT di collegamento tra i blocchi dell'impianto fotovoltaico e la sottostazione elettrica di utente si svilupperà su una lunghezza complessiva rispettivamente pari a 7,35

km e più in dettaglio:

- **Tratto Campo "C"/SSEU:** singola terna in MT 30 kV di lunghezza complessiva pari a 7,35 km tra la cabina di servizio del blocco C e la SSEU avente potenza complessiva di 12,6 MW;
- **Tratto Campo "B-A":** singola terna in MT 30 kV di lunghezza complessiva pari a circa 5,68 km tra la cabina di servizio "B" e la cabina di servizio "A" avente potenza complessiva di 3,83 MW;
- **Tratto Campo "A"/SSEU:** singola terna in MT 30 kV di lunghezza complessiva pari a 1,67 km tra la cabina di servizio del blocco A e la SSEU avente potenza complessiva di 7,2 MW;



b) la nuova sottostazione utente di trasformazione MT/AT ("SSEU") ubicata nei pressi della Nuova stazione di Cerignola 380/150kV di Terna, sarà connessa a quest'ultima mediante elettrodotto interrato AT a 150 kV lungo circa 265 metri.

## 2. OGGETTO

Il presente piano è redatto ai sensi del D.P.R. n°327/2001 e s.m.i "Testo unico delle disposizioni legislative e regolamentari in materia di espropriazione per pubblica utilità" ed è finalizzato all'individuazione delle ditte proprietarie dei terreni interessate sia dall'esproprio che dall'imposizione di servitù da elettrodotto necessari per la realizzazione, dell'impianto fotovoltaico per la produzione di energia elettrica denominato "CER02", di potenza totale complessiva installata pari a 26,72 MWp, come somma delle potenze in condizioni standard dei moduli fotovoltaici, e potenza attiva massima ai fini della connessione pari a circa 19,872 MW.

Il piano particellare di esproprio è composto dalla presente relazione descrittiva, che elenca le eventuali ditte catastali da sottoporre a servitù o da espropriare con le corrispondenti superfici da occupare, criteri adottati per accertare il Valore Economico di Mercato (d'ora innanzi denominato "V.E.M.") e la relativa quantificazione dell'indennità offerta, e da un elaborato grafico con identificazione grafica dell'area interessata dall'opera riportata sulla mappa catastale aggiornata (Vv. "TAV. IN18").

## 3. DIRITTI DA ACQUISIRE PER LA REALIZZAZIONE DELL'OPERA

➤ Impianto Fotovoltaico

L'impianto fotovoltaico sorgerà su particelle catastali già nelle disponibilità della società proponente, mediante contratti preliminari di diritto di superficie e compravendita. Per quanto concerne le opere di connessione alla rete composte da cavidotto interrato e sottostazione di utente si procederà come segue:

➤ Elettrodotto di collegamento interrato

La maggior parte del tracciato dell'elettrodotto interrato, verrà posato sulla viabilità pubblica per la quale si prevede la stipula di apposita convenzione, mentre, per i rimanenti tratti di cavidotto ricadenti sulla proprietà privata e/o percorsi interpoderali si prevede la procedura di apposizione della servitù di elettrodotto coattivo;

➤ Sottostazione Utente MT/AT:

Nonostante l'area prevista per la realizzazione della sottostazione utente, sia già nella disponibilità delle società proponenti, con contratto preliminare di compravendita per accordo tra produttori che utilizzeranno la medesima sottostazione, si è ritenuto opportuno includerla nel presente piano particellare di esproprio al fine di garantire l'eseguitività dell'opera al termine del procedimento autorizzativo. Pertanto ai fini della realizzazione delle opere in progetto, così come rappresentate nell'elaborato grafico Piano particellare di esproprio (Vv. "TAV. IN18), saranno necessarie le seguenti procedure:

- apposizione del vincolo di servitù di elettrodotto coattivo su terreni di proprietà privata interessate dal cavidotto elettrico interrato;
- sottoscrizione di convenzioni con enti pubblici per i tratti di cavidotto che interessano aree di pubblica proprietà;
- esproprio delle aree utilizzate per la realizzazione dell'impianto fotovoltaico e per le opere di connessione relative all'area della sottostazione utente;

-servitù di passaggio in alcuni tratti necessari al raggiungimento della SSEU e delle aree di impianto.

### 3.1 DETERMINAZIONE DELLA VALUTAZIONE DELL'INDENNITÀ DI ESPROPRIAZIONE E SERVITÙ COATTIVE

Sia l'impianto fotovoltaico che le opere di connessione sono ubicate in agro del **Comune di Cerignola (FG)** su aree tipizzate come agricole secondo il vigente piano urbanistico generale.

In linea con la sentenza della Corte Costituzionale n.181 anno 2011, l'entità delle compensazioni monetarie da corrispondere alle singole proprietà, sarà valutato in modo che sia conservato un "ragionevole legame" con il valore venale senza che questo comporti la valorizzazione dell'indennità di espropriazione dei suoli agricoli e non edificabili al valore di mercato del bene stesso.

Il D.P.R. 08 giugno 2001 n. 327 art. 40, così come modificato dal D.Lgs. n. 302/2002, prevede che l'indennità definitiva venga determinata in base al criterio del valore agricolo, tenendo conto delle colture effettivamente praticate sul fondo, della potenzialità irrigua, delle caratteristiche agronomiche delle aree agricole e dei manufatti edilizi legittimamente realizzati.

La stima per la determinazione del più probabile valore di mercato delle aree in oggetto è stata condotta secondo il criterio di stima sintetico-comparativo, basato sulla:

- comparazione con i valori medi riscontrati in una campagna conoscitiva preliminare condotta sul mercato immobiliare locale su beni simili al bene oggetto di stima;
- individuazione delle variabili che influenzano il valore di mercato;
- stima dell'influenza delle variabili sul valore di mercato;
- determinazione del valore di stima.



Si è proceduto con indagini di mercato all'interno del territorio interessato dalle opere con lo scopo di reperire i prezzi che normalmente sono applicati nelle libere negoziazioni di terreni aventi caratteristiche simili a quelli in oggetto.

Si sono consultati gli agenti immobiliari, gli operatori del settore, l'O.M.I. dell'Agenzia del Territorio e le pubblicazioni dei valori agricoli medi.

Le valutazioni che di seguito si determinano, tengono conto delle transazioni eseguite nell'area oggetto di studio, delle informazioni ricavate direttamente dalle aziende agricole locali e delle peculiarità dei terreni interessati.

Si riporta di seguito un estratto della valorizzazione dei terreni per tipologia di coltura, della commissione espropri della Provincia di Foggia (Valori Agricoli Medi anni 2019 ...) pubblicato sul BURP Regione Puglia n° 130 del 17-09/2020, dalla quale si evincono i **Valori Agricoli Medi** (d'ora innanzi "V.A.M.") riferiti all'annualità 2019, ultimi valori disponibili per il Comune di Cerignola appartenente alla regione agraria n. 10:

VALORI AGRICOLI MEDI 2019

Commissione Provinciale Espropri di Foggia											
SEDUTA del 17/01/2020 - VAM 2019											
	REGIONE AGRARIA 1	REGIONE AGRARIA 2	REGIONE AGRARIA 3	REGIONE AGRARIA 4	REGIONE AGRARIA 5	REGIONE AGRARIA 6	REGIONE AGRARIA 7	REGIONE AGRARIA 8	REGIONE AGRARIA 9	REGIONE AGRARIA 10	REGIONE AGRARIA 11
COLTURA	Valore Agricolo (Euro/Ha)	Valore Agricolo (Euro/Ha)	Valore Agricolo (Euro/Ha)	Valore Agricolo (Euro/Ha)	Valore Agricolo (Euro/Ha)	Valore Agricolo (Euro/Ha)	Valore Agricolo (Euro/Ha)	Valore Agricolo (Euro/Ha)	Valore Agricolo (Euro/Ha)	Valore Agricolo (Euro/Ha)	Valore Agricolo (Euro/Ha)
AGRUMETO	-	-	-	-	17 340,00	-	-	-	-	-	-
AGRUMETO IRRIGUO	-	-	-	-	32 950,00	-	-	-	-	-	-
BOSCO CEDUO	2 660,00	3 060,00	3 060,00	2 760,00	2 150,00	2 450,00	2 250,00	-	-	-	-
BOSCO D'ALTO FUSTO	4 080,00	4 590,00	4 080,00	3 670,00	3 680,00	3 270,00	3 160,00	4 080,00	-	-	3 280,00
BOSCO MISTO	2 760,00	-	-	4 080,00	-	-	-	-	-	-	-
CANNETO	5 610,00	-	7 350,00	6 630,00	7 140,00	7 350,00	-	8 670,00	-	-	-
CARRUBETO	-	-	-	-	7 140,00	-	-	-	-	-	-
CASTAGNETO DA FRUTTO	4 180,00	4 080,00	-	-	3 680,00	-	-	-	-	-	-
FICODINDIETO	-	-	-	-	2 040,00	-	-	-	4 080,00	-	-
FRUTTETO	13 260,00	-	-	18 870,00	18 360,00	18 700,00	19 380,00	19 380,00	19 180,00	20 510,00	-
INCOLTO PRODUTTIVO	670,00	570,00	670,00	610,00	610,00	870,00	770,00	820,00	970,00	820,00	450,00
MANDORLETO	-	6 330,00	6 230,00	5 100,00	8 670,00	8 370,00	5 820,00	8 670,00	8 980,00	-	-
ORTO	14 280,00	19 380,00	14 280,00	18 870,00	16 320,00	21 930,00	18 870,00	21 430,00	22 440,00	23 410,00	-
ORTO IRRIGUO	15 300,00	22 440,00	15 300,00	20 910,00	20 400,00	23 970,00	22 440,00	25 500,00	25 500,00	26 320,00	-
PASCOLO	1 940,00	1 940,00	1 840,00	2 250,00	2 040,00	2 550,00	1 840,00	2 550,00	2 350,00	3 570,00	-
PASCOLO ARBORATO	1 840,00	1 640,00	1 640,00	2 040,00	1 840,00	2 350,00	2 040,00	2 250,00	-	-	-
PASCOLO CESPUGLIATO	1 430,00	590,00	1 640,00	1 640,00	1 840,00	1 840,00	1 530,00	-	-	-	-
SEMINATIVO	6 840,00	10 200,00	8 160,00	10 000,00	8 160,00	14 280,00	13 260,00	15 300,00	12 450,00	14 280,00	8 370,00
SEMINATIVO ARBORATO	11 220,00	7 550,00	8 160,00	10 500,00	8 160,00	13 260,00	19 080,00	14 390,00	12 450,00	14 280,00	-
SEMINATIVO IRRIGUO	13 260,00	17 340,00	14 280,00	16 830,00	16 320,00	20 910,00	20 400,00	20 910,00	18 870,00	22 440,00	-
ULIVETO	13 260,00	15 550,00	15 300,00	13 770,00	16 320,00	18 360,00	16 320,00	17 340,00	16 830,00	19 380,00	-
ULIVETO VIGNETO	11 220,00	-	9 996,00	12 240,00	14 280,00	14 900,00	12 750,00	13 770,00	13 260,00	16 320,00	-
VIGNETO	8 160,00	10 200,00	9 180,00	11 220,00	10 710,00	16 320,00	14 280,00	13 470,00	15 300,00	16 320,00	12 400,00
VIGNETO ALTO INTELAIATO	-	-	-	25 500,00	-	26 320,00	-	24 080,00	26 220,00	27 340,00	-
VIGNETO UVA TAVOLA	-	-	-	30 600,00	-	31 830,00	-	29 280,00	31 500,00	33 000,00	-
VIGNETO ZONA DOC	-	-	-	-	-	35 700,00	-	29 280,00	31 500,00	32 000,00	-

Tab. 1 Valori Agricoli Medi anno 2019

*Ai valori agricoli medi riportati nella tabella sopra allegata, suddivisi per le 11 regioni agrarie della provincia di Foggia, si è giunti attraverso un lavoro di ricerca e comparazione di dati.*

*La prima fase è stata caratterizzata dall'acquisizione di dati e valori immobiliari divisi per colture, con la collaborazione di operatori del settore, associazioni di categoria e ordini professionali della provincia di Foggia, in particolare l'ordine dei Notai, oltre alla consultazione di banche dati e studi di settore.*

*La seconda fase dell'iter di formazione dei V.A.M è consistita nell'analisi dei dati raccolti e nelle relative elaborazioni.*

*Nelle sedute 19/01/2018, 25/01/2019 e 17/01/2020 sono stati approvati rispettivamente i VAM relativi*

all'anno 2017, 2018 e 2019, delle 11 Regioni Agrarie costituenti la provincia di Foggia che di seguito si riportano:

-omissis-

REGIONE AGRARIA N°: 10

Comuni di: CARAPELLE, CERIGNOLA, ORTA NOVA, STORNARA, STORNARELLA, ORDONA;

-omissis-

### 3.2 DETERMINAZIONE DEL VALORE ECONOMICO MEDIO (“V.E.M.”)

La tabelle che seguono riportano il **valore agricolo medio** dei terreni relativi all'anno 2019:

COLTURA	Anno 2019 (€/ha)
Incolto	820
Pascolo	3.570
Pascolo Arborato	3.570
Seminativo	14.280
Seminativo irriguo	22.440
Frutteto	20.510
Uliveto	19.380
Uliveto Vigneto	16.320
Orto irriguo	26.320
Vigneto	16.320

Tab. 2 Estratto Valori Agricoli Medi anno 2019

La stima deve essere riportata all'attualità per cui tenuto conto della rivalutazione nel periodo 2019-2021 e delle considerazioni precedentemente fatte, si può determinare che il più probabile **valore economico medio** di mercato dei terreni riferita al 2021 nella misura massima di:

COLTURA	Anno 2021 (€/ha)
Incolto	1.100
Pascolo	4.500
Pascolo Arborato	4.500
Seminativo	18.000
Seminativo irriguo	28.000
Frutteto	25.600
Uliveto	24.500
Uliveto Vigneto	21.000
Orto irriguo	33.000
Vigneto	21.000

Tab. 3 Valore Economico Medio anno 2021

Ciò premesso possiamo desumere che:

Il valore di mercato per le aree da espropriare è uguale al valore economico medio di mercato ovvero

pari a:

COLTURA	Valore di mercato aree da espropriare (€/ha)	Valore di Mercato esproprio (€/mq)
Incolto	1.100	0,11
Pascolo	4.500	0,45
Pascolo Arborato	4.500	0,45
Seminativo	18.000	1,8
Seminativo irriguo	28.000	2,8
Frutteto	25.600	2,56
Uliveto	24.500	2,45
Uliveto Vigneto	21.000	2,1
Orto irriguo	33.000	3,3

Vigneto	21.000	2,1
---------	--------	-----

Tab. 4 Valore di mercato aree da espropriare

Il valore delle servitù permanente di elettrodotto, servitù di passaggio e servitù aerea è pari al 50% del

valore di esproprio ovvero pari a:

COLTURA	Valore Servitù (€/ha)	Valore (€/mq)
Incolto	550	0,055
Pascolo	2.250	0,225
Pascolo Arborato	2.250	0.225
Seminativo	9.000	0,9
Seminativo irriguo	14.000	1,4
Frutteto	12.800	1,28
Uliveto	12.250	1,225
Uliveto Vigneto	10.500	1,05
Orto irriguo	16.500	1,65
Vigneto	10.500	1,05

Tab. 5 Valore di mercato aree da sottoporre a servitù coattiva

Come ulteriore chiarimento si precisa che le colture/qualità COSTR NO AB/INCOLTO/FABBR DIRUTO/FU D ACCERT/INCOLTO PROD/ENTE URBANO si stimano come INCOLTO.

### 3.3 INDENNITA' AGGIUNTIVE

Al proprietario coltivatore diretto o imprenditore agricolo così come al fittavolo, al mezzadro o al partecipante che, per effetto della procedura espropriativa o della cessione volontaria, sia costretto ad abbandonare in tutto o in parte l'area direttamente coltivata da almeno un anno prima della data in cui vi è stata la dichiarazione di pubblica utilità, spetta una indennità aggiuntiva che è quantificata pari al

**valore agricolo medio** corrispondente al tipo di coltura praticata moltiplicato per un coefficiente come di seguito meglio riportato.

In linea con l'art. 45 - Capo IX "Cessione Volontaria" del DPR 327/01, da quando è dichiarata la pubblica utilità dell'opera e fino alla data in cui è eseguito il decreto di esproprio, il proprietario ha il diritto di stipulare col soggetto beneficiario dell'espropriazione l'atto di cessione volontaria del bene o della sua quota di proprietà.

Il corrispettivo dell'atto di cessione:

1. se riguarda un'area edificabile, è calcolato ai sensi dell'articolo 37 del DPR 327/01, senza la riduzione del quaranta per cento;
2. se riguarda una costruzione legittimamente edificata, è calcolato nella misura venale del bene ai sensi dell'art. 38 del DPR 327/01;
3. se riguarda un'area non edificabile, è calcolato aumentando del cinquanta per cento l'importo dovuto ai sensi dell'articolo 40, comma 3 del DPR 327/01;
4. se riguarda un'area non edificabile
  - a. coltivata direttamente dal proprietario, è calcolato moltiplicando per tre l'importo dovuto ai sensi dell'articolo 40, comma 3 del DPR 327/01;
  - b. Non è coltivata direttamente dal proprietario, è calcolato moltiplicando per 1,5 l'importo dovuto ai sensi dell'articolo 40, comma 3 del DPR 327/01;
  - c. Nel caso di mezzadro è calcolato moltiplicando per 1 il valore dovuto ai sensi dell'articolo 40, comma 3 del DPR 327/01;

In tale caso non compete l'indennità aggiuntiva di cui all'art. 40, comma 4.

L'accordo di cessione produce gli effetti del decreto di esproprio e non li perde se l'acquirente non corrisponde la somma entro il termine concordato.



L'art. 44 del Dpr 327/01 prevede infine che è dovuta una indennità al proprietario del fondo che, dall'esecuzione dell'opera pubblica o di pubblica utilità, venga gravato da servitù o che subisca una permanente diminuzione di valore per la perdita o la ridotta possibilità di esercizio del diritto di proprietà, ma non prevede indennità aggiuntive nel caso di apposizione di servitù.

Per le aree interessate da servitù permanente sarà corrisposto al relativo proprietario l'indennità pari al 50% dell'indennità di espropriazione.

In definitiva:

Indennità di esproprio	Sup. occupata x V.E.M. x % proprietà
Indennità per servitù permanente di elettrodotto	0,5 x Indennità di esproprio
Indennità aggiuntiva per coltivatore diretto, mezzadro, az. Agricola, ecc	Sup. occupata x V.A.M. x % proprietà
Maggiorazione per cessione volontaria – proprietario non coltivatore diretto	Sup. occupata x V.A.M. x 1,5 x % proprietà
Maggiorazione per cessione volontaria – proprietario coltivatore diretto	Sup. occupata x V.A.M. x 3 x % proprietà

### 3.4 SERVITÙ DI ELETTRODOTTO

La servitù di elettrodotto a favore della società beneficiaria della procedura coattiva deve prevedere a carico dei terreni interessati quanto segue:

- Lo scavo e l'interramento dei cavi elettrici per il trasporto dell'energia;
- L'installazione di un nastro segnalatore nello stesso scavo del cavidotto ed eventuali altre opere sussidiarie necessarie ai fini della sicurezza;
- La costruzione di accessi costituiti direttamente da strada di collegamento alla viabilità ordinaria da realizzarsi e mantenersi a cura del beneficiario;

- L'obbligo di non costruire opere di qualsiasi genere a distanza inferiore a metri 2,50 (due metri e cinquanta centimetri) dall'asse del cavidotto, nonché di mantenere la superficie asservita a terreno agrario, con la possibilità di eseguire sulla stessa le normali coltivazioni senza alterazione della profondità di posa dei cavi elettrici;
- La facoltà del beneficiario ad occupare anche per mezzo delle sue imprese appaltatrici per tutti il tempo occorrente l'area necessaria all'esecuzione dei lavori;
- Le tubazioni, i cavi elettrici, le apparecchiature e le opere sussidiarie relative all'opera in argomento sono inamovibili, sono e rimarranno di proprietà del Beneficiario che pertanto avrà facoltà di rimuoverle;
- Il diritto del Beneficiario al libero accesso in ogni tempo alle proprie opere ed ai propri impianti con il personale ed i mezzi necessari per la sorveglianza, la manutenzione, l'esercizio, le eventuali riparazioni o sostituzioni ed i recuperi;
- Il divieto di compiere qualsiasi atto che costituisca intralcio ai lavori da eseguirsi o pericolo per l'impianto, ostacoli il libero passaggio, diminuisca o renda più scomodo l'uso e l'esercizio della servitù.

Le particelle da espropriare su cui si prevede l'apposizione del vincolo di servitù di elettrodotto avranno una larghezza della fascia di servitù pari a 5,00 m.

Allegati:

- Elenco particelle interessate dalla procedura
- Tabella particelle interessate da esproprio / servitù coattive

#### **4. NORMATIVA DI RIFERIMENTO**

La costruzione e l'esercizio di impianti di produzione di energia elettrica da fonte solare è regolata sia da leggi nazionali e regionali, in particolare:

- Legge n. 10 del 1991 e s.m.i. "Norme per l'attuazione del Piano energetico nazionale in materia di uso razionale dell'energia, di risparmio energetico e di sviluppo delle fonti rinnovabili di energia";
- D.Lgs. 387/03 in attuazione della direttiva 2001/77/CE relativa alla promozione della energia elettrica prodotta da fonti rinnovabili nel mercato interno dell'elettricità;
- D.G.R. n. 35 del 23 gennaio 2007;
- D.G.R. n. 3029 del 30 dicembre 2010 "Approvazione della Disciplina del procedimento unico di autorizzazione alla realizzazione ed all'esercizio di impianti di produzione di energia elettrica";
- L.R. n. 25 del 24 settembre 2012 e relative modifiche ed integrazioni L.R. n. 38/2018 e L.R. 44/2018 riguardanti "Regolazione dell'uso dell'energia da fonti rinnovabili";
- Legge Regionale Puglia 22 febbraio 2005 n. 3;

## ELENCO PARTICELLE INTERESSATE DALLA PROCEDURA

Piano Particellare di Esproprio OPERE DI CONNESSIONE					
Progr.	Fg	P.IIa	Comune	Ditta catastale	Disponibilità / Procedura richiesta
1	85	19	Cerignola	LO CONTE FRANCESCO n.a. ARIANO IRPINO (AV) il 23/08/1946 c.f. LCNFNC46M23A399C - PROPRIETA' per 1/1	Servitù elettrodotto
	85	20	Cerignola		Servitù elettrodotto
2	85	18	Cerignola	REGIONE PUGLIA GESTIONE RIFORMA FONDIARIA - PROPRIETA' per 1/1	Servitù elettrodotto
	85	36	Cerignola		Servitù elettrodotto
	87	72	Cerignola		Servitù elettrodotto
	87	186	Cerignola		Servitù elettrodotto
	87	188	Cerignola		Servitù elettrodotto
	87	216	Cerignola		Servitù elettrodotto
	87	217	Cerignola		Servitù elettrodotto
	87	225	Cerignola		Servitù elettrodotto
	87	226	Cerignola		Servitù elettrodotto
	87	235	Cerignola		Servitù elettrodotto
	87	237	Cerignola		Servitù elettrodotto
	87	253	Cerignola		Servitù elettrodotto
	87	414	Cerignola		Servitù elettrodotto
	87	515	Cerignola		Servitù elettrodotto
	88	27	Cerignola		Servitù elettrodotto
	88	31	Cerignola		Servitù elettrodotto
	88	45	Cerignola		Servitù elettrodotto
	88	65	Cerignola		Servitù elettrodotto
	88	95	Cerignola		Servitù elettrodotto
	88	110	Cerignola		Servitù elettrodotto
88	252	Cerignola	Servitù elettrodotto		

3	85	28	Cerignola	CAFAGNA EMANUELE n.a. BARLETTA (BA) il 15/06/1980 c.f. CFGMNL80H15A669E - PROPRIETA' per 1/1	Servitù elettrodotto
4	85	215	Cerignola	ADDAMIANO LAURA n.a. CERIGNOLA (FG) il 24/02/1954 c.f. DDMLRA54B64C514A - PROPRIETA' per 1/1	Servitù elettrodotto
	85	241	Cerignola		Servitù elettrodotto
5	85	29	Cerignola	ADDAMIANO LAURA n.a. CERIGNOLA (FG) il 24/02/1954 c.f. DDMLRA54B64C514A - PROPRIETA' per 1/1	Servitù elettrodotto
	85	30	Cerignola		Servitù elettrodotto
6	85	22	Cerignola	FUCCI PASQUALE n.a. CERIGNOLA (FG) il 04/10/1930 c.f. FCCPQL30R04C514X - PROPRIETA' per 1000/1000	Servitù elettrodotto
7	85	236	Cerignola	IMPERIALE LUISA n.a. CERIGNOLA (FG) il 04/03/1986 c.f. MPRLSU86C44C514W - PROPRIETA' per 1/1 Sub. Sub. 1	Servitù elettrodotto
8	85	8	Cerignola	TATOLI PAMELA n.a. MANFREDONIA (FG) il 23/03/1995 c.f. TTLPML95C63E885N - PROPRIETA' per 1/1	Servitù elettrodotto
9	85	24	Cerignola	SOCIETA' AGRICOLA F.LLI CASCAVILLA DI CASCAVILLA NICOLA E CASCAVILLA ARMANDO RAFFAELE S.N.C. c.f. 03701650719 - PROPRIETA' per 1/1	Servitù elettrodotto
	85	202	Cerignola		Servitù elettrodotto
	88	94	Cerignola		Servitù elettrodotto
	88	349	Cerignola		Servitù elettrodotto
10	85	31	Cerignola	MONOPOLI MATTEO n.a. CERIGNOLA (FG) il 31/08/1947 c.f. MNPMTT47M31C514L - PROPRIETA' per 1/1	Servitù elettrodotto
	87	67	Cerignola		Servitù elettrodotto
	87	71	Cerignola		Servitù elettrodotto
	87	175	Cerignola		Servitù elettrodotto
	87	187	Cerignola		Servitù elettrodotto
	87	206	Cerignola		Servitù elettrodotto
	87	212	Cerignola		Servitù elettrodotto
	87	214	Cerignola		Servitù elettrodotto
11	85	25	Cerignola	POSTA CRUSTA S.R.L. c.f. 03578050712 - PROPRIETA' per 1/1	Servitù elettrodotto
	87	213	Cerignola		Servitù elettrodotto
	87	215	Cerignola		Servitù elettrodotto
12	87	569	Cerignola	MONOPOLI DONATO n.a. CERIGNOLA (FG) il 15/02/1952 c.f. MNPDNT52B15C514A - PROPRIETA' per 1/2	Servitù elettrodotto

	87	570	Cerignola	MONOPOLI PIETRO n.a. CERIGNOLA (FG) il 25/01/1945 c.f. MNPPT45A25C514F - PROPRIETA' per 1/2	Servitù elettrodotta
13	87	587	Cerignola	FIANO ANTONIO n.a. STORNARA (FG) il 03/11/1945 c.f. FNINTN45S031962C - PROPRIETA' per 1000/1000	Servitù elettrodotta
14	87	66	Cerignola	FIANO ROCCO n.a. SANT'AGATA DI PUGLIA (FG) il 14/11/1938 c.f. FNIRCC38S14I193A - PROPRIETA' per 1/1	Servitù elettrodotta
	87	192	Cerignola		Servitù elettrodotta
	87	236	Cerignola		Servitù elettrodotta
	87	244	Cerignola		Servitù elettrodotta
	87	251	Cerignola		Servitù elettrodotta
	87	563	Cerignola		Servitù elettrodotta
15	87	560	Cerignola	FIANO ANTONIO n.a. STORNARA (FG) il 03/11/1945 c.f. FNINTN45S031962C - PROPRIETA' per 1000/1000 Sub. Sub. 1	Servitù elettrodotta
16	87	574	Cerignola	MONOPOLI MATTEO n.a. CERIGNOLA (FG) il 31/08/1947 c.f. MNPMTT47M31C514L - PROPRIETA' per 1000/1000 Sub. Sub. 2, 3, 4	Servitù elettrodotta
17	87	576	Cerignola	MONOPOLI MATTEO n.a. CERIGNOLA (FG) il 31/08/1947 c.f. MNPMTT47M31C514L - PROPRIETA' per 1000/1000 Sub.	Servitù elettrodotta
18	87	584	Cerignola	MONOPOLI MATTEO n.a. CERIGNOLA (FG) il 31/08/1947 c.f. MNPMTT47M31C514L - PROPRIETA' per 1000/1000	Servitù elettrodotta
19	85	38	Cerignola	RICUCCI CELESTINO n.a. MONTE SANT'ANGELO (FG) il 24/08/1961 c.f. RCCCST61M24F631M - PROPRIETA' per 1/1	Servitù elettrodotta
20	85	40	Cerignola	MANGIONE VINCENZO n.a. CERIGNOLA (FG) il 12/01/1962 c.f. MNGVCN62A12C514E - PROPRIETA' per 1/1	Servitù elettrodotta
21	85	37	Cerignola	RICUCCI PIETRO n.a. CERIGNOLA (FG) il 29/02/1992 c.f. RCCPTR92B29C514C - PROPRIETA' per 1/1	Servitù elettrodotta
	88	233	Cerignola		Servitù elettrodotta
22	85	252	Cerignola	MANGIONE VINCENZO n.a. CERIGNOLA (FG) il 12/01/1962 c.f. MNGVCN62A12C514E - PROPRIETA' per 1/1 Sub.	Servitù elettrodotta
23	85	39	Cerignola	GIORDANO MICHELE n.a. MONTE SANT'ANGELO (FG) il 28/04/1969 c.f. GRDMHL69D28F631Y - PROPRIETA' per 1/1	Servitù elettrodotta
24	88	53	Cerignola	FILANNINO BARTOLOMEO n.a. BARLETTA (BA) il 18/05/1980 c.f. FLNBTL80E18A669E - PROPRIETA' per 1/1	Servitù elettrodotta
	88	64	Cerignola		Servitù elettrodotta



25	88	66	Cerignola	LORUSSO MARIA n.a. ASCOLI SATRIANO (FG) il 03/03/1956 c.f. LRSMRA56C43A463G - PROPRIETA' per 1/1	Servitù elettrodotto
	88	350	Cerignola		Servitù elettrodotto
26	88	304	Cerignola	SOCIETA' AGRICOLA SEMPLICE CASCAVILLA c.f. 04341790717 - PROPRIETA' per 1/1	Servitù elettrodotto
27	88	264	Cerignola	TRISTANO COSIMO n.a. CERIGNOLA (FG) il 30/03/1951 c.f. TRSCSM51C30C514N - PROPRIETA' per 1000/1000	Servitù elettrodotto
28	88	263	Cerignola	TRISTANO COSIMO n.a. CERIGNOLA (FG) il 30/03/1951 c.f. TRSCSM51C30C514N - PROPRIETA' per 1000/1000 Sub.	Servitù elettrodotto
29	88	78	Cerignola	FILANNINO FRANCESCO n.a. BARLETTA (BA) il 01/10/1969 c.f. FLNFNC69R01A669P - PROPRIETA' per 1000/1000	Servitù elettrodotto
	88	312	Cerignola		Servitù elettrodotto
30	88	72	Cerignola	GIORDANO MICHELE n.a. CERIGNOLA (FG) il 09/04/1976 c.f. GRDMHL76D09C514Z - PROPRIETA' per 1000/1000	Servitù elettrodotto
	88	219	Cerignola		Servitù elettrodotto
31	88	294	Cerignola	GIORDANO MICHELE n.a. CERIGNOLA (FG) il 09/04/1976 c.f. GRDMHL76D09C514Z - PROPRIETA' per 1000/1000 Sub. Sub. 1, 2	Servitù elettrodotto
32	88	241	Cerignola	LA TORRE LEONARDO n.a. MONTE SANT'ANGELO (FG) il 09/06/1958 c.f. LTRLRD58H09F631F - PROPRIETA' per 1/2 BASILE GIUSEPPINA n.a. CERIGNOLA (FG) il 03/06/1965 c.f. BSLGPP65H43C514P - PROPRIETA' per 1/2	Servitù elettrodotto
33	88	79	Cerignola	FILANNINO FRANCESCO n.a. BARLETTA (BA) il 01/10/1969 c.f. FLNFNC69R01A669P - PROPRIETA' per 1/1	Servitù elettrodotto
34	88	243	Cerignola	BASILE GIUSEPPINA n.a. CERIGNOLA (FG) il 03/06/1965 c.f. BSLGPP65H43C514P - PROPRIETA' per 1000/1000 Sub. Sub. 1, 2, 3, 4, 5, 6, 7, 8, 9 LA TORRE LEONARDO n.a. MONTE SANT'ANGELO (FG) il 09/06/1958 c.f. LTRLRD58H09F631F - PROPRIETA' per 1000/1000 Sub. Sub. 1, 2, 3, 4, 5, 6, 7, 8, 9	Servitù elettrodotto
35	88	73	Cerignola	BASILE GIUSEPPINA n.a. CERIGNOLA (FG) il 03/06/1965 c.f. BSLGPP65H43C514P - PROPRIETA' per 1/2	Servitù elettrodotto
	88	239	Cerignola	LA TORRE LEONARDO n.a. MONTE SANT'ANGELO (FG) il 09/06/1958 c.f. LTRLRD58H09F631F - PROPRIETA' per 1/2	Servitù elettrodotto

36	88	80	Cerignola	DORONZO ROSA n.a. BARLETTA (BA) il 25/11/1964 c.f. DRNRSO64S65A669X - PROPRIETA' per 1/1	Servitù elettrodotto
	88	111	Cerignola		Servitù elettrodotto
37	88	74	Cerignola	ENTE REGIONALE DI SVILUPPO AGRICOLO DELLA PUGLIA c.f. 00264980723 - PROPRIETA' per 1000/1000	Servitù elettrodotto
	88	107	Cerignola		Servitù elettrodotto
38	88	236	Cerignola	LANCIANO GIUSEPPE n.a. BARLETTA (BA) il 11/11/1965 c.f. LNCGPP65S11A669R - PROPRIETA' per 1000/1000	Servitù elettrodotto
39	88	237	Cerignola	LANCIANO GIUSEPPE n.a. BARLETTA (BA) il 11/11/1965 c.f. LNCGPP65S11A669R - PROPRIETA' per 1000/1000 Sub. Sub. 1	Servitù elettrodotto
40	88	250	Cerignola	FILANNINO PAOLO FRANCESCO n.a. BARLETTA (BA) il 02/01/1949 c.f. FLNPF49A02A669Z - PROPRIETA' per 1/1	Servitù elettrodotto
	88	254	Cerignola		Servitù elettrodotto
41	88	99	Cerignola	LANCIANO GIUSEPPE n.a. BARLETTA (BA) il 11/11/1965 c.f. LNCGPP65S11A669R - PROPRIETA' per 1/1	Servitù elettrodotto
	88	112	Cerignola		Servitù elettrodotto
42	88	228	Cerignola	LANCIANO GIUSEPPE n.a. BARLETTA (BA) il 11/11/1965 c.f. LNCGPP65S11A669R - PROPRIETA' per 1/1 Sub. Sub. 2, 3	Servitù elettrodotto
43	88	93	Cerignola	MAGGIORE LUCIA n.a. FOGGIA (FG) il 12/07/1980 c.f. MGGLCU80L52D643H - PROPRIETA' per 1000/1000	Servitù elettrodotto
	88	109	Cerignola		Servitù elettrodotto
44	88	232	Cerignola	MAGGIORE LUCIA n.a. FOGGIA (FG) il 12/07/1980 c.f. MGGLCU80L52D643H - PROPRIETA' per 1000/1000 Sub.	Servitù elettrodotto
45	88	100	Cerignola	DIFILIPPO ROCCO n.a. CERIGNOLA (FG) il 21/04/1971 c.f. DFLRCC71D21C5140 - PROPRIETA' per 1/1	Servitù elettrodotto
46	88	314	Cerignola	DIFILIPPO ROCCO n.a. CERIGNOLA (FG) il 21/04/1971 c.f. DFLRCC71D21C5140 - PROPRIETA' per 1/1 Sub.	Servitù elettrodotto
47	88	326	Cerignola	MANGIONE ANTONIETTA n.a. CERIGNOLA (FG) il 21/08/1966 c.f. MNGNNT66M61C514M - PROPRIETA' per 1000/1000	Servitù elettrodotto
48	88	37	Cerignola	CASCAVILLA S.R.L. - SOCIETA' AGRICOLA c.f. 03639250715 - PROPRIETA' per 1/1	Servitù elettrodotto
	88	97	Cerignola		Servitù elettrodotto
	88	152	Cerignola		Servitù elettrodotto
	88	178	Cerignola		Servitù elettrodotto

	88	182	Cerignola		Servitù elettrodotto
	88	322	Cerignola		Servitù elettrodotto
	88	324	Cerignola		Servitù elettrodotto
	88	325	Cerignola		Servitù elettrodotto
	89	43	Cerignola		Servitù elettrodotto e passaggio
49	88	103	Cerignola	CASCAVILLA PASQUALE n.a. CERIGNOLA (FG) il 02/08/1966 c.f. CSCPQL66M02C514Z - PROPRIETA' per 1/2	Servitù elettrodotto
	88	283	Cerignola	CASCAVILLA NICOLA n.a. CERIGNOLA (FG) il 26/06/1965 c.f. CSCNCL65H26C514G - PROPRIETA' per 1/2	Servitù elettrodotto
50	88	229	Cerignola	CASCAVILLA PASQUALE n.a. CERIGNOLA (FG) il 02/08/1966 c.f. CSCPQL66M02C514Z - PROPRIETA' per 1/2 Sub. CASCAVILLA NICOLA n.a. CERIGNOLA (FG) il 26/06/1965 c.f. CSCNCL65H26C514G - PROPRIETA' per 1/2 Sub.	Servitù elettrodotto
51	88	32	Cerignola	CASCAVILLA PASQUALE n.a. CERIGNOLA (FG) il 02/08/1966 c.f. CSCPQL66M02C514Z - PROPRIETA' per 1/1	Servitù elettrodotto
	88	271	Cerignola		Servitù elettrodotto
	88	273	Cerignola		Servitù elettrodotto
52	88	270	Cerignola	CASCAVILLA PASQUALE n.a. CERIGNOLA (FG) il 02/08/1966 c.f. CSCPQL66M02C514Z - PROPRIETA' per 1000/1000 Sub. Sub. 2, 3	Servitù elettrodotto
53	88	2	Cerignola	CASCAVILLA NICOLA n.a. SAN GIOVANNI ROTONDO (FG) il 18/09/1937 c.f. CSCNCL37P18H926J - PROPRIETA' per 1/1	Servitù elettrodotto
54	88	332	Cerignola	CASCAVILLA NICOLA n.a. SAN GIOVANNI ROTONDO (FG) il 18/09/1937 c.f. CSCNCL37P18H926J - PROPRIETA' per 1/1 Sub.	Servitù elettrodotto
55	88	329	Cerignola	CASCAVILLA S.R.L. - SOCIETA' AGRICOLA c.f. 03639250715 - PROPRIETA' per 1/1 Sub. Sub. 1, 2	Servitù elettrodotto
56	88	35	Cerignola	CASCAVILLA ARMANDO n.a. SAN GIOVANNI ROTONDO (FG) il 14/09/1951 c.f. CSCRND51P14H926K - PROPRIETA' per 1/1	Servitù elettrodotto
	88	40	Cerignola		Servitù elettrodotto
57	88	261	Cerignola	LAROTONDO GIUSEPPE n.a. CERIGNOLA (FG) il 18/07/1946 c.f. LRTGPP46L18C514T - PROPRIETA' per 1000/1000 DE FEUDIS LAROTONDO ANGELA n.a. CERIGNOLA (FG) il 08/05/1950 c.f. DFDNGL50E48C514Y - PROPRIETA' per 1000/1000	Servitù elettrodotto

58	88	262	Cerignola	LAROTONDO GIUSEPPE n.a. CERIGNOLA (FG) il 18/07/1946 c.f. LRTGPP46L18C514T - PROPRIETA' per 1/2 Sub. Sub. 2, 3, 4, 5 DEFEUDIS ANGELA n.a. CERIGNOLA (FG) il 08/05/1950 c.f. DFDNGL50E48C514Y - PROPRIETA' per 1/2 Sub. Sub. 2, 3, 4, 5	Servitù elettrodotto
59	88	267	Cerignola	CASCAVILLA ARMANDO n.a. SAN GIOVANNI ROTONDO (FG) il 14/09/1951 c.f. CSCRND51P14H926K - PROPRIETA' per 1/1 Sub. Sub. 1, 2	Servitù elettrodotto
60	88	5	Cerignola	GIANNELLI MICHELE n.a. CERIGNOLA (FG) il 06/10/1950 c.f. GNNMHL50R06C514T - PROPRIETA' per 1/2 CAMPESE CARMELA n.a. BARLETTA (BA) il 16/12/1957 c.f. CMPCML57T56A669R - PROPRIETA' per 1/2	Servitù elettrodotto
	88	17	Cerignola		Servitù elettrodotto
	88	158	Cerignola		Servitù elettrodotto
	88	159	Cerignola		Servitù elettrodotto
	89	4	Cerignola		Servitù elettrodotto
	89	19	Cerignola		Servitù elettrodotto
61	88	122	Cerignola	DETOMA SABATINO n.a. CERIGNOLA (FG) il 18/11/1962 c.f. DTMSTN62S18C514H - NUDA PROPRIETA' per 1/2	Servitù elettrodotto e passaggio
	89	28	Cerignola	DETOMA PASQUALE n.a. CERIGNOLA (FG) il 12/09/1967 c.f. DTMPQL67P12C514C - NUDA PROPRIETA' per 1/2	Servitù elettrodotto e passaggio
	90	75	Cerignola	DE TOMA GIUSEPPE n.a. CERIGNOLA (FG) il 18/01/1938 c.f. DTMGPP38A18C514Z - USUFRUTTO per 1/1	Servitù elettrodotto e passaggio
62	89	44	Cerignola	ROSSICONE ADELE n.a. CERIGNOLA (FG) il 28/03/1971 c.f. RSSDLA71C68C514O - PROPRIETA' per 1/1	Servitù elettrodotto
	90	73	Cerignola		Servitù elettrodotto e passaggio
63	89	37	Cerignola	CASCAVILLA S.R.L. - SOCIETA' AGRICOLA c.f. 03639250715 - PROPRIETA' per 1/2 ROSSICONE ADELE n.a. CERIGNOLA (FG) il 28/03/1971 c.f. RSSDLA71C68C514O - PROPRIETA' per 1/2	Servitù elettrodotto e passaggio
	90	74	Cerignola		Servitù elettrodotto e passaggio
64	90	28	Cerignola	ERRICO GIUSEPPE n.a. CERIGNOLA (FG) il 15/06/1978 c.f. RRCGPP78H15C514F - PROPRIETA' per 1/1	Servitù elettrodotto e passaggio
	90	43	Cerignola		Servitù elettrodotto e passaggio
64	93	1	Cerignola	PALUMBO ADRIANA n.a. CERIGNOLA (FG) il 07/03/1974 c.f. PLMDRN74C47C514Y - PROPRIETA' per 1/1	Servitù elettrodotto e passaggio

65	90	82	Cerignola	PALUMBO ADRIANA n.a. CERIGNOLA (FG) il 07/03/1974 c.f. PLMDRN74C47C514Y - PROPRIETA' per 1/1	Servitù elettrodotto e passaggio Esproprio
	90	83	Cerignola		Servitù elettrodotto e passaggio
	93	323	Cerignola		Servitù elettrodotto e passaggio
	93	324	Cerignola		Servitù elettrodotto e passaggio
	93	329	Cerignola		Esproprio
66	93	334	Cerignola	ENERMAC S.R.L. c.f. 01860430683 - PROPRIETA' per 1/1	Servitù elettrodotto
67	85	254	Cerignola	TATOLI PAMELA n.a. MANFREDONIA (FG) il 23/03/1995 c.f. TTLPML95C63E885N - PROPRIETA' per 1/1 Sub. 2, 3	Servitù elettrodotto
68	88	360	Cerignola	DORONZO ROSA n.a. BARLETTA (BA) il 25/11/1964 c.f. DRNRSO64S65A669X - PROPRIETA' per 1/1 Sub.	Servitù elettrodotto
69	88	356	Cerignola	SOCIETA' AGRICOLA F.LLI CASCAVILLA DI CASCAVILLA NICOLA E CASCAVILLA ARMANDO RAFFAELE S.N.C. c.f. 03701650719 - PROPRIETA' per 1/1 Sub.	Servitù elettrodotto
70	88	369	Cerignola	RENZULLI ANTONIA INCORONATA n.a. MONTE SANT'ANGELO (FG) il 24/04/1943 c.f. RNZNNN43D64F631R - PROPRIETA' per 1000/1000	Servitù elettrodotto
71	88	373	Cerignola		Servitù elettrodotto
72	77	Strada	Cerignola	Strada SP 69	Convenzione

Piano Particolare di Esproprio  
OPERE DI CONNESSIONE

Progr.	Fg	P.la	Comune	Ditta catastale	Qualità	Cl.	Totale Superficie catastale (mq)	Espropriazione del Diritto Reale (mq)			Indennità calcolata mediante Valori di Mercato					Indennità calcolata mediante Valori Agricoli Medi			Disponibilità / Procedura richiesta	
								Espropriazione del diritto di proprietà	Costituzione Servizi di Cavidotto/Elettrodotto	Costituzione di servizi di passaggio	valore di mercato (indennità unitaria)	Indennità di Espropriazione del diritto di proprietà (art. 40 del D.P.R. n° 327/2001)	Servizi di Elettrodotto o Interrato	Servizi di Passaggio	Indennità offerta (art. 40 e 44 del D.P.R. n° 327/2001)	valore agricolo medio (indennità unitaria)	Indennità aggiuntiva coltivatore diretto	Maggiorazione per cessione volontaria		Maggiorazione per cessione volontaria coltivatore diretto
1	85	19	Cerignola	LO CONTE FRANCESCO n.a. ARIANO IRPINO (AV) il 23/08/1946 c.f. LCNFNC46M23A399C - PROPRIETA' per 1/1	SEMINATIVO		79.815	0	197	0	1,8	0,0	177,3	0,0	177,3	1,428	0,0	0,0	0,0	Servitù elettrodotto
	85	20	Cerignola		ORTO IRRIGUIO		65.020	0	706	0	3,3	0,0	1164,9	0,0	1164,9	2,632	0,0	0,0	0,0	Servitù elettrodotto
2	85	18	Cerignola	REGIONE PUGLIA GESTIONE RIFORMA FONDIARIA - PROPRIETA' per 1/1	SEMINATIVO		14.510	0	104	0	1,8	0,0	93,6	0,0	93,6	1,428	0,0	0,0	0,0	Servitù elettrodotto
	85	36	Cerignola		PASCOLO		3.940	0	38	0	0,45	0,0	8,6	0,0	8,6	0,357	0,0	0,0	0,0	Servitù elettrodotto
	87	72	Cerignola		SEMINATIVO		8.925	0	39	0	1,8	0,0	35,1	0,0	35,1	1,428	0,0	0,0	0,0	Servitù elettrodotto
	87	186	Cerignola		SEMINATIVO		1.935	0	46	0	1,8	0,0	41,4	0,0	41,4	1,428	0,0	0,0	0,0	Servitù elettrodotto
	87	188	Cerignola		SEMINATIVO		3.660	0	116	0	1,8	0,0	104,4	0,0	104,4	1,428	0,0	0,0	0,0	Servitù elettrodotto
	87	216	Cerignola		SEMINATIVO		3.220	0	40	0	1,8	0,0	36,0	0,0	36,0	1,428	0,0	0,0	0,0	Servitù elettrodotto
	87	217	Cerignola		ULIVETO		10.855	0	834	0	2,45	0,0	1021,7	0,0	1021,7	1,938	0,0	0,0	0,0	Servitù elettrodotto
	87	225	Cerignola		SEMINATIVO		8.152	0	44	0	1,8	0,0	39,6	0,0	39,6	1,428	0,0	0,0	0,0	Servitù elettrodotto
	87	226	Cerignola		SEMINATIVO		810	0	1	0	1,8	0,0	0,9	0,0	0,9	1,428	0,0	0,0	0,0	Servitù elettrodotto
	87	235	Cerignola		SEMINATIVO		10	0	1	0	1,8	0,0	0,9	0,0	0,9	1,428	0,0	0,0	0,0	Servitù elettrodotto
	87	237	Cerignola		SEMINATIVO		750	0	2	0	1,8	0,0	1,8	0,0	1,8	1,428	0,0	0,0	0,0	Servitù elettrodotto
	87	253	Cerignola		SEMINATIVO		50	0	50	0	1,8	0,0	45,0	0,0	45,0	1,428	0,0	0,0	0,0	Servitù elettrodotto
	87	414	Cerignola		SEMINATIVO		990	0	1	0	1,8	0,0	0,9	0,0	0,9	1,428	0,0	0,0	0,0	Servitù elettrodotto
	87	515	Cerignola		SEMINATIVO		7.238	0	227	0	1,8	0,0	204,3	0,0	204,3	1,428	0,0	0,0	0,0	Servitù elettrodotto
	88	27	Cerignola		SEMINATIVO		2.980	0	34	0	1,8	0,0	30,6	0,0	30,6	1,428	0,0	0,0	0,0	Servitù elettrodotto
	88	31	Cerignola		SEMINATIVO		1.000	0	11	0	1,8	0,0	9,9	0,0	9,9	1,428	0,0	0,0	0,0	Servitù elettrodotto
	88	45	Cerignola		SEMINATIVO		10.469	0	78	0	1,8	0,0	70,2	0,0	70,2	1,428	0,0	0,0	0,0	Servitù elettrodotto
	88	65	Cerignola		SEMINATIVO		13.124	0	38	0	1,8	0,0	34,2	0,0	34,2	1,428	0,0	0,0	0,0	Servitù elettrodotto
	88	95	Cerignola		SEMINATIVO		9.461	0	97	0	1,8	0,0	87,3	0,0	87,3	1,428	0,0	0,0	0,0	Servitù elettrodotto
	88	110	Cerignola		PASCOLO		2.610	0	22	0	0,45	0,0	5,0	0,0	5,0	0,357	0,0	0,0	0,0	Servitù elettrodotto
88	252	Cerignola	PASCOLO		623	0	17	0	0,45	0,0	3,8	0,0	3,8	0,357	0,0	0,0	0,0	Servitù elettrodotto		
3	85	28	Cerignola	CAFAGNA EMANUELE n.a. BARLETTA (BA) il 15/06/1980 c.f. CFGMNL80H15A669E - PROPRIETA' per 1/1	SEMINATIVO		74.785	0	1459	0	1,8	0,0	1313,1	0,0	1313,1	1,428	0,0	0,0	0,0	Servitù elettrodotto
4	85	215	Cerignola	ADDAMIANO LAURA n.a. CERIGNOLA (FG) il 24/02/1954 c.f. DDMLRA54B64C514A - PROPRIETA' per 1/1	SEMINATIVO		39.665	0	473	0	1,8	0,0	425,7	0,0	425,7	1,428	0,0	0,0	0,0	Servitù elettrodotto
	85	241	Cerignola		INCOLT PROD		1.493	0	202	0	0,11	0,0	11,1	0,0	11,1	0,082	0,0	0,0	0,0	Servitù elettrodotto
5	85	29	Cerignola	ADDAMIANO LAURA n.a. CERIGNOLA (FG) il 24/02/1954 c.f. DDMLRA54B64C514A - PROPRIETA' per 1/1	SEMINATIVO		78.928	0	990	0	1,8	0,0	891,0	0,0	891,0	1,428	0,0	0,0	0,0	Servitù elettrodotto
	85	30	Cerignola		SEMINATIVO		69.810	0	676	0	1,8	0,0	608,4	0,0	608,4	1,428	0,0	0,0	0,0	Servitù elettrodotto
6	85	22	Cerignola	FUCCI PASQUALE n.a. CERIGNOLA (FG) il 04/10/1930 c.f. FCCPQL30R04C514X - PROPRIETA' per 1000/1000	SEMINATIVO		69.180	0	740	0	1,8	0,0	666,0	0,0	666,0	1,428	0,0	0,0	0,0	Servitù elettrodotto
7	85	236	Cerignola	IMPERIALE LUISA n.a. CERIGNOLA (FG) il 04/03/1986 c.f. MPRLSU86C44C514W - PROPRIETA' per 1/1 Sub_Sub_1	ENTE URBANO		977	0	173	0	0,11	0,0	9,5	0,0	9,5	0,082	0,0	0,0	0,0	Servitù elettrodotto
8	85	8	Cerignola	TATOLI PAMELA n.a. MANFREDONIA (FG) il 23/03/1995 c.f. TTLPML95C63E885N - PROPRIETA' per 1/1	SEMIN IRRIG		77.668	0	644	0	2,2	0,0	708,4	0,0	708,4	0,2244	0,0	0,0	0,0	Servitù elettrodotto
9	85	24	Cerignola	SOCIETA' AGRICOLA F.LLI CASCAVILLA DI CASCAVILLA NICOLA E CASCAVILLA ARMANDO RAFFAELE S.N.C. c.f. 03701650719 - PROPRIETA' per 1/1	SEMINATIVO		72.273	0	257	0	1,8	0,0	231,3	0,0	231,3	1,428	0,0	0,0	0,0	Servitù elettrodotto
	85	202	Cerignola		ULIVETO		5.072	0	609	0	2,45	0,0	746,0	0,0	746,0	1,938	0,0	0,0	0,0	Servitù elettrodotto
	88	94	Cerignola		SEMINATIVO		79.012	0	773	0	1,8	0,0	695,7	0,0	695,7	1,428	0,0	0,0	0,0	Servitù elettrodotto
	88	349	Cerignola		SEMINATIVO		80.035	0	2084	0	1,8	0,0	1875,6	0,0	1875,6	1,428	0,0	0,0	0,0	Servitù elettrodotto
10	85	31	Cerignola	MONOPOLI MATTEO n.a. CERIGNOLA (FG) il 31/08/1947 c.f. MNPMTT47M31C514L - PROPRIETA' per 1/1	ULIVETO		8.650	0	686	0	2,45	0,0	840,4	0,0	840,4	1,938	0,0	0,0	0,0	Servitù elettrodotto
	87	67	Cerignola		VIGNETO IRR		41.850	0	212	0	2,1	0,0	222,6	0,0	222,6	1,632	0,0	0,0	0,0	Servitù elettrodotto
	87	71	Cerignola		SEMINATIVO		79.000	0	950	0	1,8	0,0	855,0	0,0	855,0	1,428	0,0	0,0	0,0	Servitù elettrodotto
	87	175	Cerignola		VIGNETO IRR		31.250	0	401	0	2,1	0,0	421,1	0,0	421,1	1,632	0,0	0,0	0,0	Servitù elettrodotto
	87	187	Cerignola		FRUTT IRRIG		4.500	0	256	0	2,56	0,0	327,7	0,0	327,7	2,051	0,0	0,0	0,0	Servitù elettrodotto
	87	206	Cerignola		ULIVETO		6.800	0	434	0	2,45	0,0	531,7	0,0	531,7	1,938	0,0	0,0	0,0	Servitù elettrodotto
	87	212	Cerignola		SEMINATIVO		42.385	0	242	0	1,8	0,0	217,8	0,0	217,8	1,428	0,0	0,0	0,0	Servitù elettrodotto
	87	214	Cerignola		SEMINATIVO		32.645	0	922	0	1,8	0,0	829,8	0,0	829,8	1,428	0,0	0,0	0,0	Servitù elettrodotto
87	592	Cerignola	ULIVETO		3.024	0	457	0	2,45	0,0	559,8	0,0	559,8	1,938	0,0	0,0	0,0	Servitù elettrodotto		
11	85	25	Cerignola	POSTA CRUSTA S.R.L. c.f. 03578050712 - PROPRIETA' per 1/1	VIGNETO IRR		66.714	0	17	0	2,1	0,0	17,9	0,0	17,9	1,632	0,0	0,0	0,0	Servitù elettrodotto
	87	213	Cerignola		VIGNETO IRR		11.965	0	843	0	2,1	0,0	885,2	0,0	885,2	1,632	0,0	0,0	0,0	Servitù elettrodotto
	87	215	Cerignola		SEMINATIVO		38.400	0	862	0	1,8	0,0	775,8	0,0	775,8	1,428	0,0	0,0	0,0	Servitù elettrodotto
12	87	569	Cerignola	MONOPOLI DONATO n.a. CERIGNOLA (FG) il 15/02/1952 c.f. MNPNTS2B15C514A - PROPRIETA' per 1/2 MONOPOLI PIETRO n.a. CERIGNOLA (FG) il 25/01/1945 c.f. MNPPT45A25C514F - PROPRIETA' per 1/2	SEMIN IRRIG		29.533	0	438	0	2,2	0,0	481,8	0,0	481,8	0,2244	0,0	0,0	0,0	Servitù elettrodotto
	87	570	Cerignola		SEMIN IRRIG		35.926	0	362	0	2,2	0,0	398,2	0,0	398,2	0,2244	0,0	0,0	0,0	Servitù elettrodotto
13	87	587	Cerignola	FIANO ANTONIO n.a. STORNARA (FG) il 03/11/1945 c.f. FNINTN45S03I962C - PROPRIETA' per 1000/1000	FRUTT IRRIG		5.194	0	613	0	2,56	0,0	784,6	0,0	784,6	2,051	0,0	0,0	0,0	Servitù elettrodotto
14	87	66	Cerignola	FIANO ROCCO n.a. SANT'AGATA DI PUGLIA (FG) il 14/11/1938 c.f. FNIRCC38514193A - PROPRIETA' per 1/1	SEMIN IRRIG		49.390	0	1480	0	2,2	0,0	1628,0	0,0	1628,0	0,2244	0,0	0,0	0,0	Servitù elettrodotto
	87	192	Cerignola		SEMINATIVO		9.540	0	395	0	1,8	0,0	355,5	0,0	355,5	1,428	0,0	0,0	0,0	Servitù elettrodotto
	87	236	Cerignola		VIGNETO		110	0	42	0	2,1	0,0	44,1	0,0	44,1	1,632	0,0	0,0	0,0	Servitù elettrodotto
	87	244	Cerignola		VIGNETO		4.475	0	615	0	2,1	0,0	645,8	0,0	645,8	1,632	0,0	0,0	0,0	Servitù elettrodotto
	87	251	Cerignola		VIGNETO		8.317	0	43	0	2,1	0,0	45,2	0,0	45,2	1,632	0,0	0,0	0,0	Servitù elettrodotto



	87	563	Cerignola		ULIVETO		3.159	0	451	0	2,45	0,0	552,5	0,0	552,5	1,938	0,0	0,0	0,0	Servitù elettrodotto
15	87	560	Cerignola	FIANO ANTONIO n.a. STORNARA (FG) il 03/11/1945 c.f. FNINTN455031962C - PROPRIETA' per 1000/1000 Sub. Sub. 1	ENTE URBANO		3.225	0	286	0	0,11	0,0	15,7	0,0	15,7	0,082	0,0	0,0	0,0	Servitù elettrodotto
16	87	574	Cerignola	MONOPOLI MATTEO n.a. CERIGNOLA (FG) il 31/08/1947 c.f. MNPMTT47M31C514L - PROPRIETA' per 1000/1000 Sub. Sub. 2, 3, 4	ENTE URBANO		1.960	0	283	0	0,11	0,0	15,6	0,0	15,6	0,082	0,0	0,0	0,0	Servitù elettrodotto
17	87	576	Cerignola	MONOPOLI MATTEO n.a. CERIGNOLA (FG) il 31/08/1947 c.f. MNPMTT47M31C514L - PROPRIETA' per 1000/1000 Sub.	ENTE URBANO		2.297	0	315	0	0,11	0,0	17,3	0,0	17,3	0,082	0,0	0,0	0,0	Servitù elettrodotto
18	87	584	Cerignola	MONOPOLI MATTEO n.a. CERIGNOLA (FG) il 31/08/1947 c.f. MNPMTT47M31C514L - PROPRIETA' per 1000/1000	ORTO IRRIGUO		48.534	0	1610	0	3,3	0,0	2656,5	0,0	2656,5	2,632	0,0	0,0	0,0	Servitù elettrodotto
19	85	38	Cerignola	RICUCCI CELESTINO n.a. MONTE SANT'ANGELO (FG) il 24/08/1961 c.f. RCCCST61M24F631M - PROPRIETA' per 1/1	VIGNETO IRR		7.840	0	470	0	2,1	0,0	493,5	0,0	493,5	1,632	0,0	0,0	0,0	Servitù elettrodotto
20	85	40	Cerignola	MANGIONE VINCENZO n.a. CERIGNOLA (FG) il 12/01/1962 c.f. MNGVCN62A12C514E - PROPRIETA' per 1/1	PASCOLO		74.130	0	1457	0	0,45	0,0	327,8	0,0	327,8	0,357	0,0	0,0	0,0	Servitù elettrodotto
21	85	37	Cerignola	RICUCCI PIETRO n.a. CERIGNOLA (FG) il 29/02/1992 c.f. RCCPTR92B29C514C - PROPRIETA' per 1/1	VIGNETO		19.760	0	1573	0	2,1	0,0	1651,7	0,0	1651,7	1,632	0,0	0,0	0,0	Servitù elettrodotto
	88	233	Cerignola		VIGNETO		58.282	0	1225	0	2,1	0,0	1286,3	0,0	1286,3	1,632	0,0	0,0	0,0	Servitù elettrodotto
22	85	252	Cerignola	MANGIONE VINCENZO n.a. CERIGNOLA (FG) il 12/01/1962 c.f. MNGVCN62A12C514E - PROPRIETA' per 1/1 Sub.	ENTE URBANO		1.070	0	156	0	0,11	0,0	8,6	0,0	8,6	0,082	0,0	0,0	0,0	Servitù elettrodotto
23	85	39	Cerignola	GIORDANO MICHELE n.a. MONTE SANT'ANGELO (FG) il 28/04/1969 c.f. GRDMHL69D28F631Y - PROPRIETA' per 1/1	PASCOLO		78.158	0	390	0	0,45	0,0	87,8	0,0	87,8	0,357	0,0	0,0	0,0	Servitù elettrodotto
24	88	53	Cerignola	FILANNINO BARTOLOMEO n.a. BARLETTA (BA) il 18/05/1980 c.f. FLNBL80E18A669E - PROPRIETA' per 1/1	VIGNETO		24.069	0	830	0	2,1	0,0	871,5	0,0	871,5	1,632	0,0	0,0	0,0	Servitù elettrodotto
	88	64	Cerignola		VIGNETO		54.720	0	1224	0	2,1	0,0	1285,2	0,0	1285,2	1,632	0,0	0,0	0,0	Servitù elettrodotto
25	88	66	Cerignola	LORUSSO MARIA n.a. ASCOLI SATRIANO (FG) il 03/03/1956 c.f. LRSMRA56C43A463G - PROPRIETA' per 1/1	VIGNETO IRR		39.020	0	1202	0	2,1	0,0	1262,1	0,0	1262,1	1,632	0,0	0,0	0,0	Servitù elettrodotto
	88	350	Cerignola		FRUTT IRRIG		38.163	0	846	0	2,56	0,0	1082,9	0,0	1082,9	2,051	0,0	0,0	0,0	Servitù elettrodotto
26	88	304	Cerignola	SOCIETA' AGRICOLA SEMPLICE CASCAVILLA c.f. 04341790717 - PROPRIETA' per 1/1	VIGNETO		80.799	0	3020	0	2,1	0,0	3171,0	0,0	3171,0	1,632	0,0	0,0	0,0	Servitù elettrodotto
27	88	264	Cerignola	TRISTANO COSIMO n.a. CERIGNOLA (FG) il 30/03/1951 c.f. TRSCSM51C30C514N - PROPRIETA' per 1000/1000	VIGNETO		77.848	0	724	0	2,1	0,0	760,2	0,0	760,2	1,632	0,0	0,0	0,0	Servitù elettrodotto
28	88	263	Cerignola	TRISTANO COSIMO n.a. CERIGNOLA (FG) il 30/03/1951 c.f. TRSCSM51C30C514N - PROPRIETA' per 1000/1000 Sub.	ENTE URBANO		574	0	104	0	0,11	0,0	5,7	0,0	5,7	0,082	0,0	0,0	0,0	Servitù elettrodotto
29	88	78	Cerignola	FILANNINO FRANCESCO n.a. BARLETTA (BA) il 01/10/1969 c.f. FLNFCN69R01A669P - PROPRIETA' per 1000/1000	VIGNETO		78.240	0	762	0	2,1	0,0	800,1	0,0	800,1	1,632	0,0	0,0	0,0	Servitù elettrodotto
	88	312	Cerignola		VIGNETO		640	0	136	0	2,1	0,0	142,8	0,0	142,8	1,632	0,0	0,0	0,0	Servitù elettrodotto
30	88	72	Cerignola	GIORDANO MICHELE n.a. CERIGNOLA (FG) il 09/04/1976 c.f. GRDMHL76D09C514Z - PROPRIETA' per 1000/1000	VIGNETO		37.310	0	409	0	2,1	0,0	429,5	0,0	429,5	1,632	0,0	0,0	0,0	Servitù elettrodotto
	88	219	Cerignola		ULIVETO		15.016	0	417	0	2,45	0,0	510,8	0,0	510,8	1,938	0,0	0,0	0,0	Servitù elettrodotto
31	88	294	Cerignola	GIORDANO MICHELE n.a. CERIGNOLA (FG) il 09/04/1976 c.f. GRDMHL76D09C514Z - PROPRIETA' per 1000/1000 Sub. Sub. 1, 2	ENTE URBANO		952	0	144	0	0,11	0,0	7,9	0,0	7,9	0,082	0,0	0,0	0,0	Servitù elettrodotto
32	88	241	Cerignola	LA TORRE LEONARDO n.a. MONTE SANT'ANGELO (FG) il 09/06/1958 c.f. LTRLRD58H09F631F - PROPRIETA' per 1/2	ULIVETO		4.085	0	305	0	2,45	0,0	373,6	0,0	373,6	1,938	0,0	0,0	0,0	Servitù elettrodotto
33	88	79	Cerignola	BASILE GIUSEPPINA n.a. CERIGNOLA (FG) il 03/06/1965 c.f. BSLGPP65H43C514P - PROPRIETA' per 1/2	VIGNETO		80.173	0	897	0	2,1	0,0	941,9	0,0	941,9	1,632	0,0	0,0	0,0	Servitù elettrodotto
34	88	243	Cerignola	FILANNINO FRANCESCO n.a. BARLETTA (BA) il 01/10/1969 c.f. FLNFCN69R01A669P - PROPRIETA' per 1/1	VIGNETO		80.173	0	897	0	2,1	0,0	941,9	0,0	941,9	1,632	0,0	0,0	0,0	Servitù elettrodotto
	88	243	Cerignola	BASILE GIUSEPPINA n.a. CERIGNOLA (FG) il 03/06/1965 c.f. BSLGPP65H43C514P - PROPRIETA' per 1000/1000 Sub. Sub. 1, 2, 3, 4, 5, 6, 7, 8, 9	ENTE URBANO		2.026	0	196	0	0,11	0,0	10,8	0,0	10,8	0,082	0,0	0,0	0,0	Servitù elettrodotto
35	88	73	Cerignola	LA TORRE LEONARDO n.a. MONTE SANT'ANGELO (FG) il 09/06/1958 c.f. LTRLRD58H09F631F - PROPRIETA' per 1000/1000 Sub. Sub. 1, 2, 3, 4, 5, 6, 7, 8, 9	VIGNETO		37.085	0	451	0	2,1	0,0	473,6	0,0	473,6	1,632	0,0	0,0	0,0	Servitù elettrodotto
	88	239	Cerignola	BASILE GIUSEPPINA n.a. CERIGNOLA (FG) il 03/06/1965 c.f. BSLGPP65H43C514P - PROPRIETA' per 1/2	INCOLT PROD		2.530	0	23	0	0,11	0,0	1,3	0,0	1,3	0,082	0,0	0,0	0,0	Servitù elettrodotto
36	88	80	Cerignola	DORONZO ROSA n.a. BARLETTA (BA) il 25/11/1964 c.f. DRNRSO64565A669X - PROPRIETA' per 1/1	SEMINATIVO		71.297	0	579	0	1,8	0,0	521,1	0,0	521,1	1,428	0,0	0,0	0,0	Servitù elettrodotto
	88	111	Cerignola		PASCOLO		7.505	0	199	0	0,45	0,0	44,8	0,0	44,8	0,357	0,0	0,0	0,0	Servitù elettrodotto
37	88	74	Cerignola	ENTE REGIONALE DI SVILUPPO AGRICOLO DELLA PUGLIA c.f. 00264980723 - PROPRIETA' per 1000/1000	VIGNETO		23.351	0	343	0	2,1	0,0	360,2	0,0	360,2	1,632	0,0	0,0	0,0	Servitù elettrodotto
	88	107	Cerignola		VIGNETO		46.732	0	438	0	2,1	0,0	459,9	0,0	459,9	1,632	0,0	0,0	0,0	Servitù elettrodotto
38	88	236	Cerignola	LANCIANO GIUSEPPE n.a. BARLETTA (BA) il 11/11/1965 c.f. LNCGPP65S11A669R - PROPRIETA' per 1000/1000	VIGNETO		39.369	0	797	0	2,1	0,0	836,9	0,0	836,9	1,632	0,0	0,0	0,0	Servitù elettrodotto
39	88	237	Cerignola	LANCIANO GIUSEPPE n.a. BARLETTA (BA) il 11/11/1965 c.f. LNCGPP65S11A669R - PROPRIETA' per 1000/1000 Sub. Sub. 1	ENTE URBANO		531	0	102	0	0,11	0,0	5,6	0,0	5,6	0,082	0,0	0,0	0,0	Servitù elettrodotto
40	88	250	Cerignola	FILANNINO PAOLO FRANCESCO n.a. BARLETTA (BA) il 02/01/1949 c.f. FLNPF49A02A669Z - PROPRIETA' per 1/1	PASCOLO		25.075	0	469	0	0,45	0,0	105,5	0,0	105,5	0,357	0,0	0,0	0,0	Servitù elettrodotto
	88	254	Cerignola		PASCOLO		11.160	0	474	0	0,45	0,0	106,7	0,0	106,7	0,357	0,0	0,0	0,0	Servitù elettrodotto
41	88	99	Cerignola	LANCIANO GIUSEPPE n.a. BARLETTA (BA) il 11/11/1965 c.f. LNCGPP65S11A669R - PROPRIETA' per 1/1	ULIVETO		256	0	86	0	2,45	0,0	105,4	0,0	105,4	1,938	0,0	0,0	0,0	Servitù elettrodotto
	88	112	Cerignola		PASCOLO		35.385	0	635	0	0,45	0,0	142,9	0,0	142,9	0,357	0,0	0,0	0,0	Servitù elettrodotto
42	88	228	Cerignola	LANCIANO GIUSEPPE n.a. BARLETTA (BA) il 11/11/1965 c.f. LNCGPP65S11A669R - PROPRIETA' per 1/1 Sub. Sub. 2, 3	ENTE URBANO		1.925	0	177	0	0,11	0,0	9,7	0,0	9,7	0,082	0,0	0,0	0,0	Servitù elettrodotto

43	88	93	Cerignola	MAGGIORE LUCIA n.a. FOGGIA (FG) il 12/07/1980 c.f. MGGLCU80L52D643H - PROPRIETA' per 1000/1000	FRUTT IRRIG	44.666	0	524	0	2,56	0,0	670,7	0,0	670,7	2,051	0,0	0,0	0,0	Servitù elettrodotto
	88	109	Cerignola		FRUTT IRRIG	1.680	0	282	0	2,56	0,0	361,0	0,0	361,0	2,051	0,0	0,0	0,0	Servitù elettrodotto
44	88	232	Cerignola	MAGGIORE LUCIA n.a. FOGGIA (FG) il 12/07/1980 c.f. MGGLCU80L52D643H - PROPRIETA' per 1000/1000 Sub.	ENTE URBANO	1.184	0	161	0	0,11	0,0	8,9	0,0	8,9	0,082	0,0	0,0	0,0	Servitù elettrodotto
45	88	100	Cerignola	DIFILIPPO ROCCO n.a. CERIGNOLA (FG) il 21/04/1971 c.f. DFLRCC71D21C5140 - PROPRIETA' per 1/1	ULIVETO	21.690	0	768	0	2,45	0,0	940,8	0,0	940,8	1,938	0,0	0,0	0,0	Servitù elettrodotto
46	88	314	Cerignola	DIFILIPPO ROCCO n.a. CERIGNOLA (FG) il 21/04/1971 c.f. DFLRCC71D21C5140 - PROPRIETA' per 1/1 Sub.	ENTE URBANO	756	0	128	0	0,11	0,0	7,0	0,0	7,0	0,082	0,0	0,0	0,0	Servitù elettrodotto
47	88	326	Cerignola	MANGIONE ANTONIETTA n.a. CERIGNOLA (FG) il 21/08/1966 c.f. MNGNNT66M61C514M - PROPRIETA' per 1000/1000	SEMINATIVO	57.791	0	892	0	1,8	0,0	802,8	0,0	802,8	1,428	0,0	0,0	0,0	Servitù elettrodotto
48	88	37	Cerignola	CASCAVILLA S.R.L. - SOCIETA' AGRICOLA c.f. 03639250715 - PROPRIETA' per 1/1	SEMINATIVO	630	0	257	0	1,8	0,0	231,3	0,0	231,3	1,428	0,0	0,0	0,0	Servitù elettrodotto
	88	97	Cerignola		SEMIN IRRIG	74.802	0	768	0	2,2	0,0	844,8	0,0	844,8	0,2244	0,0	0,0	0,0	Servitù elettrodotto
	88	152	Cerignola		FABB RURALE	1.400	0	183	0	0,0	0,0	0,0	0,0	0,0	0,0	0,0	0,0	0,0	Servitù elettrodotto
	88	178	Cerignola		ULIVETO	9.641	0	412	0	2,45	0,0	504,7	0,0	504,7	1,938	0,0	0,0	0,0	Servitù elettrodotto
	88	182	Cerignola		SEMINATIVO	18.495	0	130	0	1,8	0,0	117,0	0,0	117,0	1,428	0,0	0,0	0,0	Servitù elettrodotto
	88	322	Cerignola		VIGNETO IRR	36.942	0	185	0	2,1	0,0	194,3	0,0	194,3	1,632	0,0	0,0	0,0	Servitù elettrodotto
	88	324	Cerignola		VIGNETO IRR	3.263	0	299	0	2,1	0,0	314,0	0,0	314,0	1,632	0,0	0,0	0,0	Servitù elettrodotto
	88	325	Cerignola		VIGNETO IRR	19.870	0	484	0	2,1	0,0	508,2	0,0	508,2	1,632	0,0	0,0	0,0	Servitù elettrodotto
	89	43	Cerignola		VIGNETO IRR	11.910	0	400	1	2,1	0,0	420,0	1,7	421,7	1,632	0,0	0,0	0,0	Servitù elettrodotto e passaggio
49	88	103	Cerignola	CASCAVILLA PASQUALE n.a. CERIGNOLA (FG) il 02/08/1966 c.f. CSCPL66M02C514Z - PROPRIETA' per 1/2	SEMINATIVO	79.060	0	731	0	1,8	0,0	657,9	0,0	657,9	1,428	0,0	0,0	0,0	Servitù elettrodotto
	88	283	Cerignola	CASCAVILLA NICOLA n.a. CERIGNOLA (FG) il 26/06/1965 c.f. CSCNCL65H26C514G - PROPRIETA' per 1/2	FRUTT IRRIG	79.296	0	858	0	2,56	0,0	1098,2	0,0	1098,2	2,051	0,0	0,0	0,0	Servitù elettrodotto
50	88	229	Cerignola	CASCAVILLA PASQUALE n.a. CERIGNOLA (FG) il 02/08/1966 c.f. CSCPL66M02C514Z - PROPRIETA' per 1/2 Sub. CASCAVILLA NICOLA n.a. CERIGNOLA (FG) il 26/06/1965 c.f. CSCNCL65H26C514G - PROPRIETA' per 1/2 Sub.	ENTE URBANO	1.280	0	158	0	0,11	0,0	8,7	0,0	8,7	0,082	0,0	0,0	0,0	Servitù elettrodotto
51	88	32	Cerignola	CASCAVILLA PASQUALE n.a. CERIGNOLA (FG) il 02/08/1966 c.f. CSCPL66M02C514Z - PROPRIETA' per 1/1	FRUTT IRRIG	1.893	0	242	0	2,56	0,0	309,8	0,0	309,8	2,051	0,0	0,0	0,0	Servitù elettrodotto
	88	271	Cerignola		VIGNETO	75.402	0	445	0	2,1	0,0	467,3	0,0	467,3	1,632	0,0	0,0	0,0	Servitù elettrodotto
	88	273	Cerignola		ULIVETO	209	0	22	0	2,45	0,0	27,0	0,0	27,0	1,938	0,0	0,0	0,0	Servitù elettrodotto
52	88	270	Cerignola	CASCAVILLA PASQUALE n.a. CERIGNOLA (FG) il 02/08/1966 c.f. CSCPL66M02C514Z - PROPRIETA' per 1000/1000 Sub. 2, 3	ENTE URBANO	1.721	0	181	0	0,11	0,0	10,0	0,0	10,0	0,082	0,0	0,0	0,0	Servitù elettrodotto
53	88	2	Cerignola	CASCAVILLA NICOLA n.a. SAN GIOVANNI ROTONDO (FG) il 18/09/1937 c.f. CSCNCL37P18H926J - PROPRIETA' per 1/1	SEMIN IRRIG	33.040	0	270	0	2,2	0,0	297,0	0,0	297,0	0,2244	0,0	0,0	0,0	Servitù elettrodotto
54	88	332	Cerignola	CASCAVILLA NICOLA n.a. SAN GIOVANNI ROTONDO (FG) il 18/09/1937 c.f. CSCNCL37P18H926J - PROPRIETA' per 1/1 Sub.	ENTE URBANO	2.000	0	247	0	0,11	0,0	13,6	0,0	13,6	0,082	0,0	0,0	0,0	Servitù elettrodotto
55	88	329	Cerignola	CASCAVILLA S.R.L. - SOCIETA' AGRICOLA c.f. 03639250715 - PROPRIETA' per 1/1 Sub. 1, 2	ENTE URBANO	930	0	164	0	0,11	0,0	9,0	0,0	9,0	0,082	0,0	0,0	0,0	Servitù elettrodotto
56	88	35	Cerignola	CASCAVILLA ARMANDO n.a. SAN GIOVANNI ROTONDO (FG) il 14/09/1951 c.f. CSCRD51P14H926K - PROPRIETA' per 1/1	VIGNETO	61.032	0	1851	0	2,1	0,0	1943,6	0,0	1943,6	1,632	0,0	0,0	0,0	Servitù elettrodotto
	88	40	Cerignola		VIGNETO IRR	12.090	0	265	0	2,1	0,0	278,3	0,0	278,3	1,632	0,0	0,0	0,0	Servitù elettrodotto
57	88	261	Cerignola	LAROTONDO GIUSEPPE n.a. CERIGNOLA (FG) il 18/07/1946 c.f. LRTGPP46L18C514T - PROPRIETA' per 1000/1000 DE FEUDIS LAROTONDO ANGELA n.a. CERIGNOLA (FG) il 08/05/1950 c.f. DFDNGL50E48C514Y - PROPRIETA' per 1000/1000	SEMIN IRRIG	78.620	0	760	0	2,2	0,0	836,0	0,0	836,0	0,2244	0,0	0,0	0,0	Servitù elettrodotto
58	88	262	Cerignola	LAROTONDO GIUSEPPE n.a. CERIGNOLA (FG) il 18/07/1946 c.f. LRTGPP46L18C514T - PROPRIETA' per 1/2 Sub. 2, 3, 4, 5 DEFEUDIS ANGELA n.a. CERIGNOLA (FG) il 08/05/1950 c.f. DFDNGL50E48C514Y - PROPRIETA' per 1/2 Sub. 2, 3, 4, 5	ENTE URBANO	2.120	0	198	0	0,11	0,0	10,9	0,0	10,9	0,082	0,0	0,0	0,0	Servitù elettrodotto
59	88	267	Cerignola	CASCAVILLA ARMANDO n.a. SAN GIOVANNI ROTONDO (FG) il 14/09/1951 c.f. CSCRD51P14H926K - PROPRIETA' per 1/1 Sub. 1, 2	ENTE URBANO	2.320	0	207	0	0,11	0,0	11,4	0,0	11,4	0,082	0,0	0,0	0,0	Servitù elettrodotto
60	88	5	Cerignola	GIANNELLI MICHELE n.a. CERIGNOLA (FG) il 06/10/1950 c.f. GNNMHL50R06C514T - PROPRIETA' per 1/2	SEMINATIVO	10.509	0	751	0	1,8	0,0	675,9	0,0	675,9	1,428	0,0	0,0	0,0	Servitù elettrodotto
	88	17	Cerignola	CAMPESE CARMELA n.a. BARLETTA (BA) il 16/12/1957 c.f. CMPMCL57T56A669R - PROPRIETA' per 1/2	SEMINATIVO	14.102	0	301	0	1,8	0,0	270,9	0,0	270,9	1,428	0,0	0,0	0,0	Servitù elettrodotto
	88	158	Cerignola		SEMIN IRRIG	14.745	0	223	0	2,2	0,0	245,3	0,0	245,3	0,2244	0,0	0,0	0,0	Servitù elettrodotto
	88	159	Cerignola		SEMIN IRRIG	18.444	0	254	0	2,2	0,0	279,4	0,0	279,4	0,2244	0,0	0,0	0,0	Servitù elettrodotto
	89	4	Cerignola		SEMIN IRRIG	21.589	0	539	0	2,2	0,0	592,9	0,0	592,9	0,2244	0,0	0,0	0,0	Servitù elettrodotto
61	88	122	Cerignola	DETOMA SABATINO n.a. CERIGNOLA (FG) il 18/11/1962 c.f. DTMSTN62S18C514H - NUDA PROPRIETA' per 1/2	SEMINATIVO	19.546	0	62	10	1,8	0,0	55,8	14,4	70,2	1,428	0,0	0,0	0,0	Servitù elettrodotto e passaggio
89	28	Cerignola	DETOMA PASQUALE n.a. CERIGNOLA (FG) il 12/09/1967 c.f. DTMPLQ67P12C514C - NUDA PROPRIETA' per 1/2	SEMINATIVO	22.004	0	283	283	1,8	0,0	254,7	407,5	662,2	1,428	0,0	0,0	0,0	Servitù elettrodotto e passaggio	
90	75	Cerignola	DE TOMA GIUSEPPE n.a. CERIGNOLA (FG) il 18/01/1938 c.f. DTMGPP38A18C514Z - USUFRUTTO per 1/1	SEMINATIVO	4.505	0	148	148	1,8	0,0	133,2	213,1	346,3	1,428	0,0	0,0	0,0	Servitù elettrodotto e passaggio	
62	89	44	Cerignola	ROSSICONE ADELE n.a. CERIGNOLA (FG) il 28/03/1971 c.f. RSSDLA71C68C514O - PROPRIETA' per 1/1	VIGNETO IRR	8.243	0	1	0	2,1	0,0	1,1	0,0	1,1	1,632	0,0	0,0	0,0	Servitù elettrodotto
	90	73	Cerignola		VIGNETO IRR	3.668	0	1	1	2,1	0,0	1,1	1,7	2,7	1,632	0,0	0,0	0,0	Servitù elettrodotto e passaggio
89	37	Cerignola	CASCAVILLA S.R.L. - SOCIETA' AGRICOLA c.f. 03639250715 - PROPRIETA' per 1/2	SEMINATIVO	1.000	0	849	849	1,8	0,0	764,1	1222,6	1986,7	1,428	0,0	0,0	0,0	Servitù elettrodotto e passaggio	

63	90	74	Cerignola	ROSSICONE ADELE n.a. CERIGNOLA (FG) il 28/03/1971 c.f. RSSDLA71C68C5140 - PROPRIETA' per 1/2	PASCOLO		275	0	275	275	0,45	0,0	61,9	99,0	160,9	0,357	0,0	0,0	0,0	Servitù elettrodotto e passaggio
64	90	28	Cerignola	ERRICO GIUSEPPE n.a. CERIGNOLA (FG) il 15/06/1978 c.f. RRCGPP78H15C514F - PROPRIETA' per 1/1	PASCOLO		5.592	0	687	687	0,45	0,0	154,6	247,3	401,9	0,357	0,0	0,0	0,0	Servitù elettrodotto e passaggio
	90	43	Cerignola		SEMINATIVO		17.362	0	1015	1015	1,8	0,0	913,5	1461,6	2375,1	1,428	0,0	0,0	0,0	Servitù elettrodotto e passaggio
64	93	1	Cerignola	PALUMBO ADRIANA n.a. CERIGNOLA (FG) il 07/03/1974 c.f. PLMDRN74C47C514Y - PROPRIETA' per 1/1	ULIVETO		209.170	0	367	367	2,45	0,0	449,6	719,3	1168,9	1,938	0,0	0,0	0,0	Servitù elettrodotto e passaggio
65	90	82	Cerignola	PALUMBO ADRIANA n.a. CERIGNOLA (FG) il 07/03/1974 c.f. PLMDRN74C47C514Y - PROPRIETA' per 1/1	SEMIN IRRIG		61.479	68	181	181	2,2	149,6	199,1	318,6	667,3	0,2244	15,3	7,6	45,8	Servitù elettrodotto e passaggio Esproprio
	90	83	Cerignola		SEMIN IRRIG		1.380	0	1080	1080	2,2	0,0	1188,0	1900,8	3088,8	0,2244	0,0	0,0	0,0	Servitù elettrodotto e passaggio
	93	323	Cerignola		SEMINATIVO		23.788	0	1391	93	1,8	0,0	1251,9	133,9	1385,8	1,428	0,0	0,0	0,0	Servitù elettrodotto e passaggio
	93	324	Cerignola		SEMIN IRRIG		10.469	0	81	81	2,2	0,0	89,1	142,6	231,7	0,2244	0,0	0,0	0,0	Servitù elettrodotto e passaggio
	93	329	Cerignola		SEMIN IRRIG		20.526	4419	1227	1194	2,2	9721,8	1349,7	2101,4	13172,9	0,2244	991,6	495,8	2974,9	Esproprio
66	93	334	Cerignola	ENERMAC S.R.L. c.f. 01860430683 - PROPRIETA' per 1/1	SEMINATIVO		948	0	1	0	1,8	0,0	0,9	0,0	0,9	1,428	0,0	0,0	0,0	Servitù elettrodotto
67	85	254	Cerignola	TATOLI PAMELA n.a. MANFREDONIA (FG) il 23/03/1995 c.f. TTLPML95C63E885N - PROPRIETA' per 1/1 Sub. Sub. 2, 3	ENTE URBANO		1.677	0	218	0	0,11	0,0	12,0	0,0	12,0	0,082	0,0	0,0	0,0	Servitù elettrodotto
68	88	360	Cerignola	DORONZO ROSA n.a. BARLETTA (BA) il 25/11/1964 c.f. DRNRSO64565A669X - PROPRIETA' per 1/1 Sub.	ENTE URBANO		920	0	114	0	0,11	0,0	6,3	0,0	6,3	0,082	0,0	0,0	0,0	Servitù elettrodotto
69	88	356	Cerignola	SOCIETA' AGRICOLA F.LLI CASCAVILLA DI CASCAVILLA NICOLA E CASCAVILLA ARMANDO RAFFAELE S.N.C. c.f. 03701650719 - PROPRIETA' per 1/1 Sub.	ENTE URBANO		1.440	0	26	0	0,11	0,0	1,4	0,0	1,4	0,082	0,0	0,0	0,0	Servitù elettrodotto
70	88	369	Cerignola	RENZULLI ANTONIA INCORONATA n.a. MONTE SANT'ANGELO (FG) il 24/04/1943 c.f. RNZN43D64F631R - PROPRIETA' per 1000/1000	FRUTT IRRIG		34.617	0	1239	0	2,56	0,0	1585,9	0,0	1585,9	2,051	0,0	0,0	0,0	Servitù elettrodotto
71	88	373	Cerignola		FRUTT IRRIG		4.000	0	130	0	2,56	0,0	166,4	0,0	166,4	2,051	0,0	0,0	0,0	Servitù elettrodotto
72	77	Strada	Cerignola	Strada SP 69																Convenzione