

VISTA 3D E PARTICOLARI scala 1:100

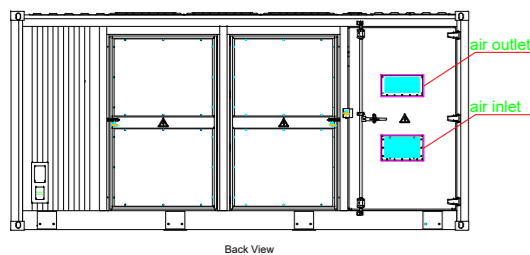

PIANTE VISTE E PROSPETTI scala 1:100

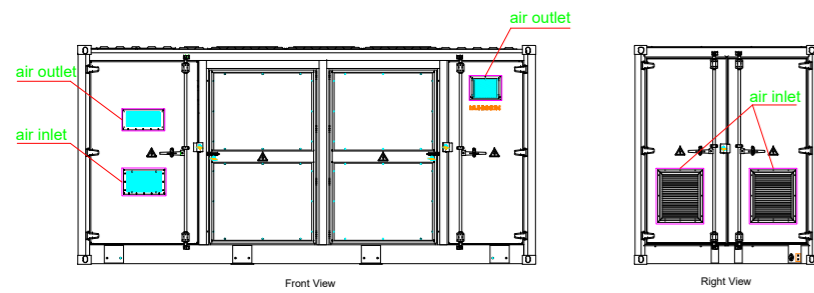
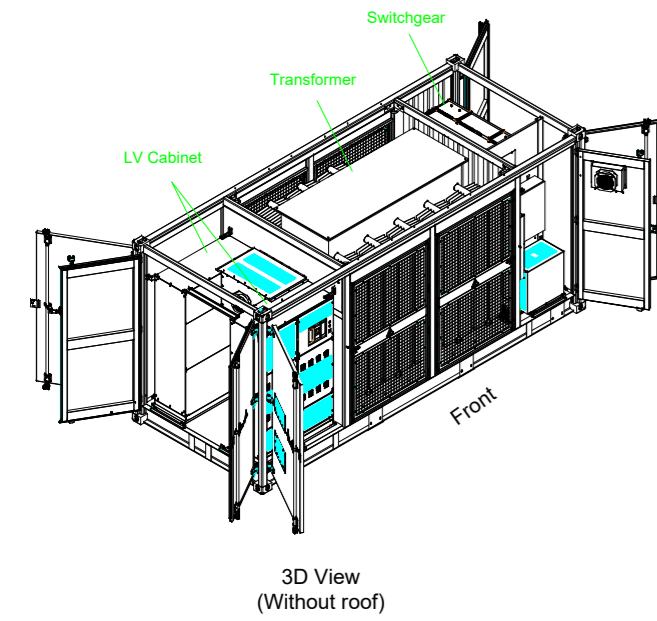
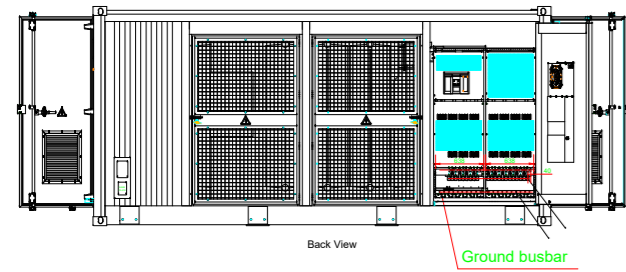
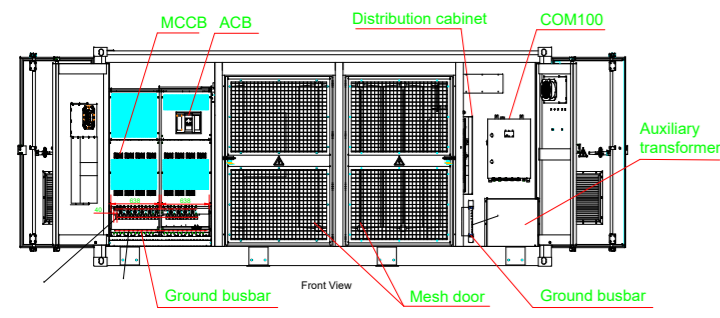
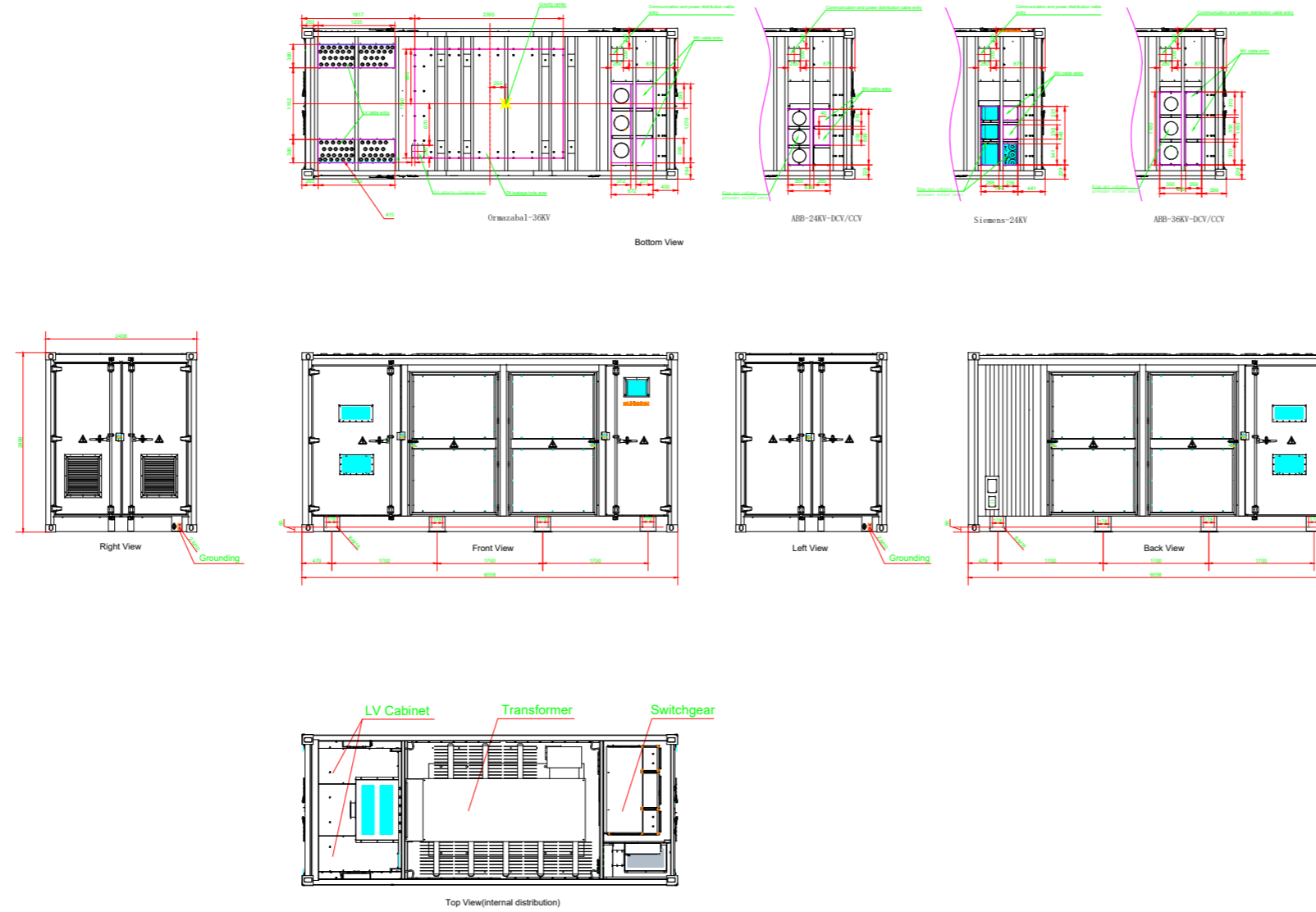

PARTICOLARI COSTRUTTIVI scala 1:100

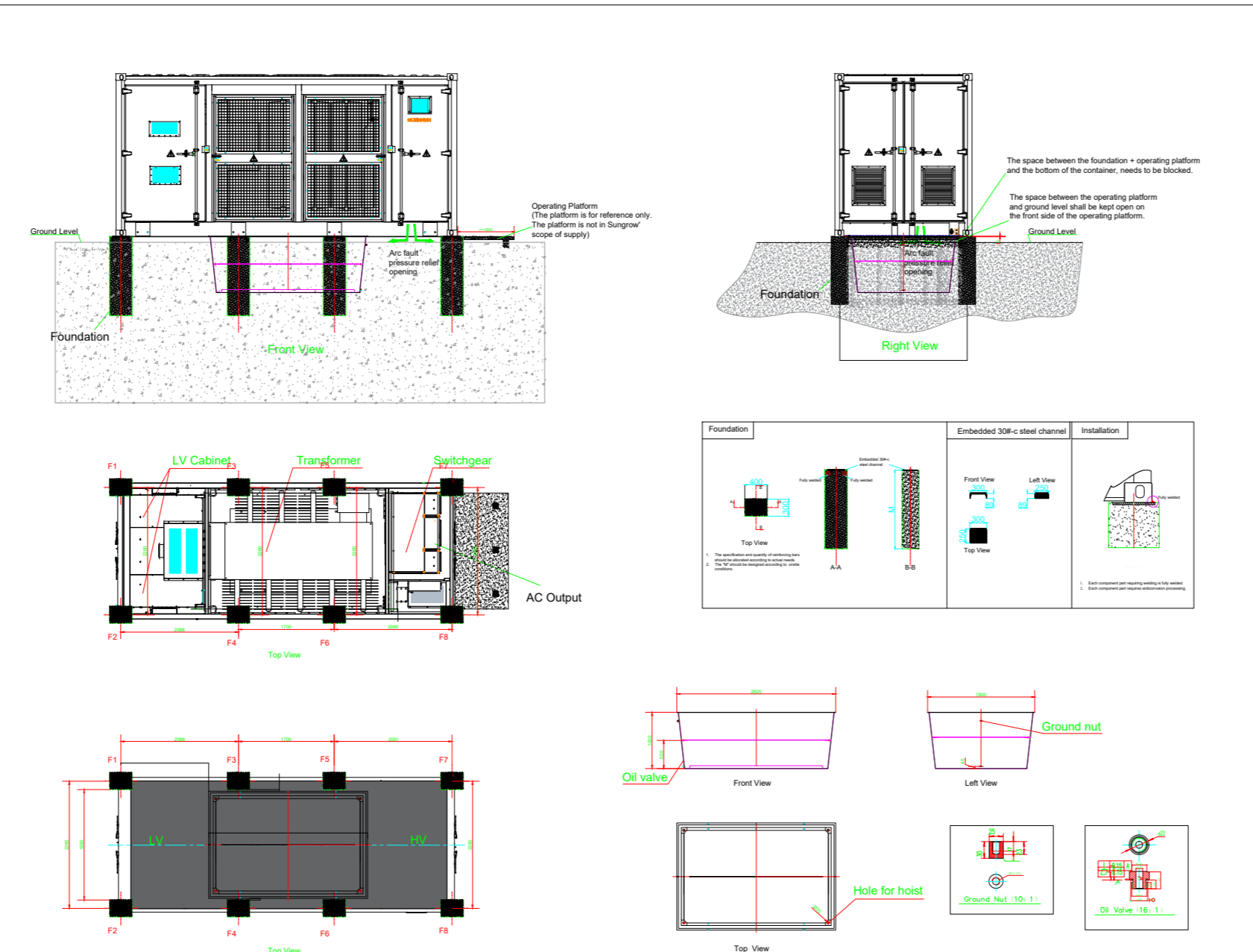



REGIONE PUGLIA



COMUNE DI CERIGNOLA

PROGETTO PER LA REALIZZAZIONE E L'ESERCIZIO DI UN IMPIANTO AGRIVOLTAICO AVENTE POTENZA P=26,720 MWp CIRCA E RELATIVE OPERE DI CONNESSIONE

**Nome impianto CER02
Comune di Cerignola, Regione Puglia**

PROGETTO DEFINITIVO

Codice pratica: **90134A3**

N° Elaborato: **FV07**



ELABORATO:

LAYOUT POWER CONVERSION UNIT (SHELTER)

COMMITTENTE:

Sole Verde s.a.s. della Praetorian s.r.l.
via Walter Von Vogelweide n°8
39100 Bolzano (BZ)
p.iva: 03124450218

PROGETTISTI:

Ing. Alessandro la Grasta



Ing. Luigi Tattoli



PROGETTAZIONE:



LT SERVICE s.r.l.
via Trieste n°30, 70056 Molfetta (BA)
tel: 0803346537
pec: studiotecnicoit@pec.it

File: 90134A3_DocumentazioneSpecialistica_07.pdf

Folder: 90134A3_DocumentazioneSpecialistica.zip

00	25/05/2022	1:100	A2	PRIMA EMISSIONE
REV.	DATA	SCALA	FORMATO	DESCRIZIONE REVISIONE