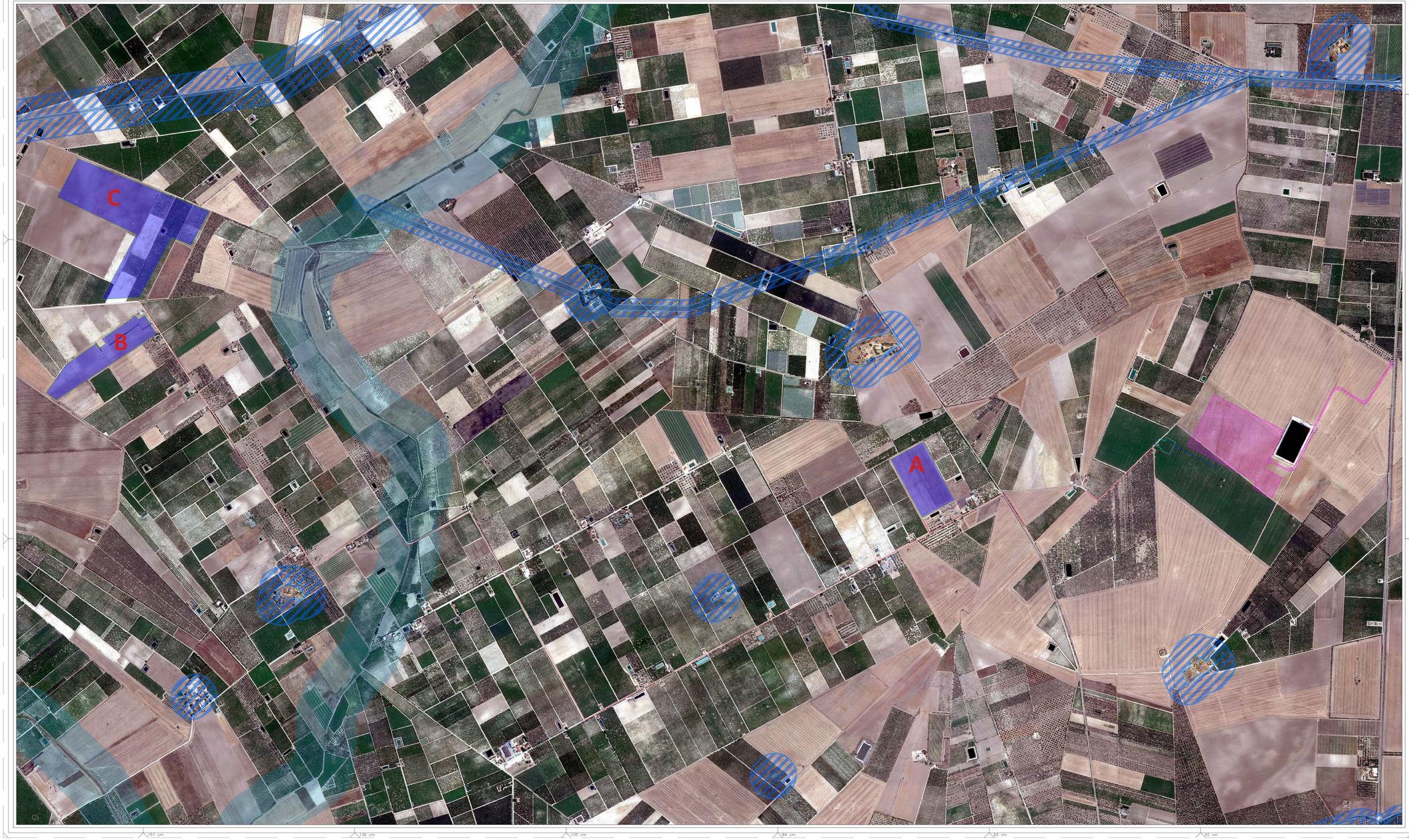


## LEGENDA

- SOTTOSTAZIONE UTENTE (S.S.E.U.)
- NUOVE SE CERIGNOLA 380 / 150 kV
- CAVIDOTTO INTERRATO MT
- CAVIDOTTO INTERRATO AT
- AREA RECINTATA IMPIANTO

## PPTR - IL SISTEMA DELLE TUTELE

### Legenda

**6.1.1 Componenti Geomorfologiche**

Ulteriori contesti paesaggistici
- Lame e gravine
- Doline
- Geositi (fascia di tutela)
- Inghiottitoi
- Cordoni dunari
- Grotte
- Versanti

**6.1.2 Componenti Idrologiche**

Beni paesaggistici
- Territori costieri
- Aree contermini ai laghi
- Fiumi e torrenti, acque pubbliche

Ulteriori contesti paesaggistici
- Sorgenti
- Reticolo idrografico di connessione della R.E.R.
- Vincolo idrogeologico

**6.2.1 Componenti Botanico Vegetazionali**

Beni paesaggistici
- Boschi
- Zone umide Ramsar

Ulteriori contesti paesaggistici
- Aree di rispetto dei boschi
- Aree umide
- Prati e pascoli naturali
- Formazioni arbustive in evoluzione naturale

**6.2.2 Componenti delle Aree Protette e dei Siti Naturalistici**

Beni paesaggistici
- Parchi e riserve: Aree e riserve naturali marine
- Parchi e riserve: Parchi nazionali e riserve naturali statali
- Parchi e riserve: Parchi e riserve naturali regionali

Ulteriori contesti paesaggistici
- Siti di rilevanza naturalistica: ZPS
- Siti di rilevanza naturalistica: SIC
- Siti di rilevanza naturalistica: SIC MARE
- Aree di rispetto dei parchi e delle riserve regionali

**6.3.1 Componenti culturali e insediative**

Beni paesaggistici
- Immobili e aree di notevole interesse pubblico
- Zone gravate da usi civici
- Zone di interesse archeologico

Ulteriori contesti paesaggistici
- Testimonianza stratificazione insediativa: a) siti interessati da beni storico culturali
- Testimonianza stratificazione insediativa:b) Aree appartenenti alla rete dei tratturi
- Aree di Rispetto delle Componenti Culturali e Insediative: rete tratturi
- Aree di Rispetto delle Componenti Culturali e Insediative: siti storico culturali
- Aree di Rispetto delle Componenti Culturali e Insediative: zone interesse archeologico
- Citta' consolidata
- Paesaggi rurali

**6.3.2 Componenti dei Valori Percettivi**

Ulteriori contesti paesaggistici
- Luoghi panoramici
- Strade a valenza paesaggistica
- Strade panoramiche
- Coni visuali

REGIONE PUGLIA

COMUNE DI CERIGNOLA

# PROGETTO PER LA REALIZZAZIONE E L'ESERCIZIO DI UN IMPIANTO AGRIVOLTAICO AVENTE POTENZA P=26,720 MWp CIRCA E RELATIVE OPERE DI CONNESSIONE

**Nome impianto CER02**
**Comune di Cerignola, Regione Puglia**

*PROGETTO DEFINITIVO*

*Codice pratica:* **9O134A3**

*N° Elaborato:* **IN07**

ELABORATO:
## INQUADRAMENTO PPTR IMPIANTO FOTOVOLTAICO ED ELETTRODOTTO DI CONNESSIONE

COMMITTENTE:
Sole Verde s.a.s. della Praetorian s.r.l.
via Walter Von Vogelweide n°8
39100 Bolzano (BZ)
p.iva: 03124500218

PROGETTISTI:

Ing. Alessandro la Grasta — ORDINE DEGLI INGEGNERI ALESSANDRO LA GRASTA Sez. A - 7199 PROVINCIA DI BARI

Ing. Luigi Tattoli — ORDINE DEGLI INGEGNERI LUIGI TATTOLI Sez. A - 7969 PROVINCIA DI BARI

PROGETTAZIONE:
LTservice
ENERGY SERVICES
LT SERVICE s.r.l.
via Trieste n°36, 76006 Andria (BA)
tel. 0883/1980000
pec: ltservicesrl@pec.it

File: SVNMMM_ElaboratoGrafico_07.pdf | Folder: 9O134A3_ElaboratoGrafico.zip

| REV. | DATA | SCALA | FORMATO | NOME FILE | DESCRIZIONE REVISIONE |
|---|---|---|---|---|---|
| 00 | 05/05/2022 | 1 : 5000 | A1X3 | | PRIMA EMISSIONE |