REGIONE PUGLIA	PROVINCIA DI BARI	COMUNE DI SANTERAMO IN COLLE

Denominazione impianto: **CONTRADA BALZARANA**

Ubicazione: **Comune di Santeramo in Colle (BA)**
Località "Contrada Balzarana"

Foglio: **103/104**
Particelle: **varie**

PROGETTO DEFINITIVO

per la realizzazione di un impianto agrovoltaico da ubicare nel comune di Santeramo in Colle (BA) in località "Contrada Balzarana", potenza nominale pari a 19,42 MW, e delle relative opere di connessione alla RTN ricadenti nei comuni di Santeramo in Colle (BA) e Matera (MT)

PROPONENTE:

Cubico SUSTAINABLE INVESTMENT

GIT FIORI DI ITALIA S.r.l.
Roma (RM) Via della Mercede 11 - CAP 00187
Partita IVA: 15278421001
Indirizzo PEC: git.fiorditalia@legamail.it

Codice Autorizzazione Unica P2F388

ELABORATO

Disegni architettonici cabine elettriche

Tav. n°: **6EG**

Scala: **1:2.000**

	Numero	Data	Motivo	Eseguito	Verificato	Approvato
Revisioni	Rev.0	Febbraio 2022	Istanza per l'avvio del procedimento di rilascio del provvedimento di VIA nell'ambito del Provvedimento Unico in materia Ambientale ai sensi del art.27 del D.Lgs.152/2006 e ss.mm.ii.			

PROGETTAZIONE

Dott. Ing. SAVERIO GRAMEGNA
Via Caduti di Nassiriya n. 179
70022 Altamura (BA)
Ordine degli Ingegneri di Bari n. 8442
PEC: saverio.gramegna@ingpec.eu
Cell: 3206812890

IL TECNICO

Dott. Ing. ANTONIO MISCHITELLI
Via Monte Tonnaioli n.33
71013 San Giovanni Rotondo (FG)
Ordine degli Ingegneri di Foggia nr. 1797
Cell: 3202911253

Spazio riservato agli Enti

Tutti i diritti sono riservati, la riproduzione anche parziale del disegno è vietata.

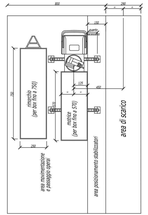

MODALITA' DI SCARICO
1ª FASE

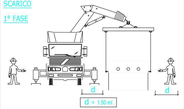

MODALITA' DI SCARICO
2ª FASE

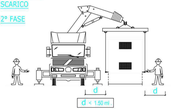

CABINA DI SMISTAMENTO

PIANTA

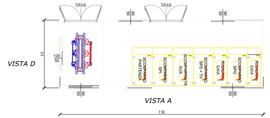
VISTA C
VISTA D
VISTA B
VISTA A
7.50
2.50
2.50
2