









LEGENDA

-  Area di impianto
-  Limite Comunale
-  Corsi d'Acqua
-  Zone sottoposte al vincolo della legge n° 431/85. Fiumi, torrenti e corsi d'acqua iscritti negli elenchi di cui al testo unico approvato con regio decreto 11/12/1933 n° 1775 e le relative sponde o piede degli argini per una fascia di mt 150 ciascuna.
-  Area d'Interesse Archeologico
-  Carta Forestale LR 16/96 - Territori coperti da foreste e boschi, ancorchè percorsi o danneggiati dal fuoco, e quelli sottoposti a vincolo di rimboscimento.
-  Vincolo Paesaggistico
-  Parchi
-  Riserve

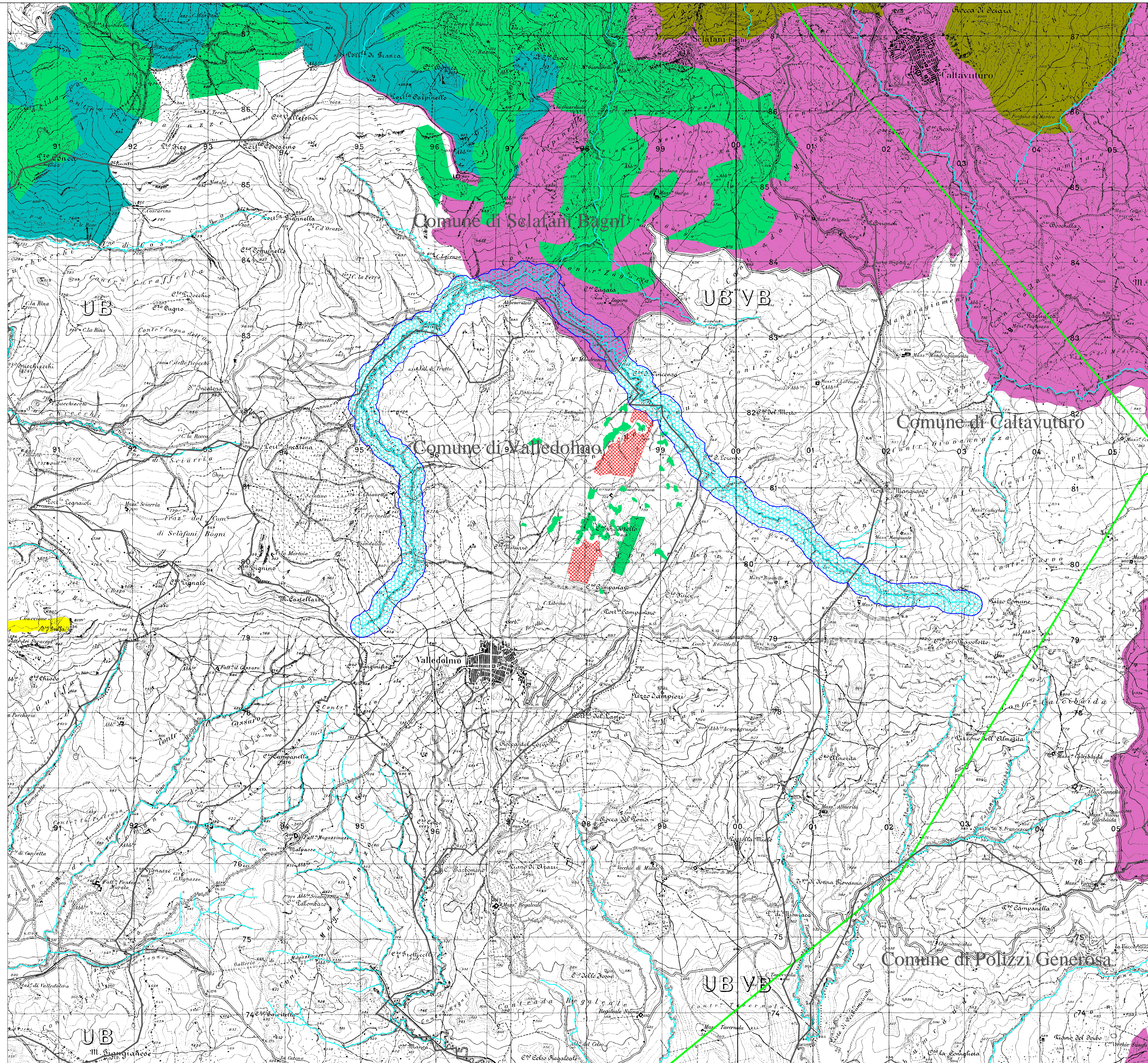

REGIONE SICILIANA

Comune di VALLEDOLMO
Città Metropolitana di Palermo



Oggetto:

"PROGETTO PER LA REALIZZAZIONE DI UN PARCO AGRI-VOLTAICO
DA 40,74 MWp IN CONTRADA MANDRANUOVA
VALLEDOLMO (PA)"

ELABORATO

Carta dei Vincoli su IGM

Codice
RS06EPD0113A0
Scala disegno
1:25.000

Rev.	Data	Descrizione	Redazione	Controllo	Approvazione
00	20/10/2021		Paolo Lo Biundo		

COMMITTENTE

GIT NUVOLO DI ITALIA SRL
Via della Mercede,11
00187 Roma (RM)
PEC: gitnuvoloditalia@gmail.it

PROTECNA s.r.l.
Via XX Settembre, 25
00062 Bracciano (RM)
PEC: protecnasrl@pec.it

PROGETTISTA

Ing. Paolo Lo Biundo

Approvazioni