

Legenda

Soluzioni Progettuali

- SS 4 "Salaria" - Esistente
- SS4 "Salaria" - Variante di Cittaducale

- Confini comunali

Beni paesaggistici

- Aree di notevole interesse pubblico - Art. 136, c. 1, lett. d del D. Lgs. 42/2004
Zona del terminillo nei comuni di Micigliano e Cantalice (DM 22/10/194)
- Centri storici e relativa fascia di rispetto di 150 m
Art. 134, c. 1, lett. c del D. Lgs. 42/2004

Aree tutelate per legge

- Laghi e relativa fascia di rispetto di 300mt - Art. 142, c. 1, lett. b del D. Lgs. 42/2004
- Corsi d'acqua e relativa fascia di rispetto di 150mt - Art. 142, c. 1, lett. c del D. Lgs. 42/2004
- Aree boscate - Art. 142, c. 1, lett. g del D. Lgs. 42/2004
- Aree archeologiche - Art. 142, c. 1, lett. m del D. Lgs. 42/2004
- Linee archeologiche e relativa fascia di rispetto di 100 m - Art. 142, c. 1, lett. m del D. Lgs. 42/2004

Aree Rete Natura 2000

- ZPS IT6020005 "Monti Reatini"
- ZPS IT6020013 "Gole del Velino"
- ZPS IT6020012 "Piana di S. Vittorino - Sorgenti del Peschiera"

Vincolo idrogeologico

- Vincolo Idrogeologico R.D. 3267/1923

K-plane

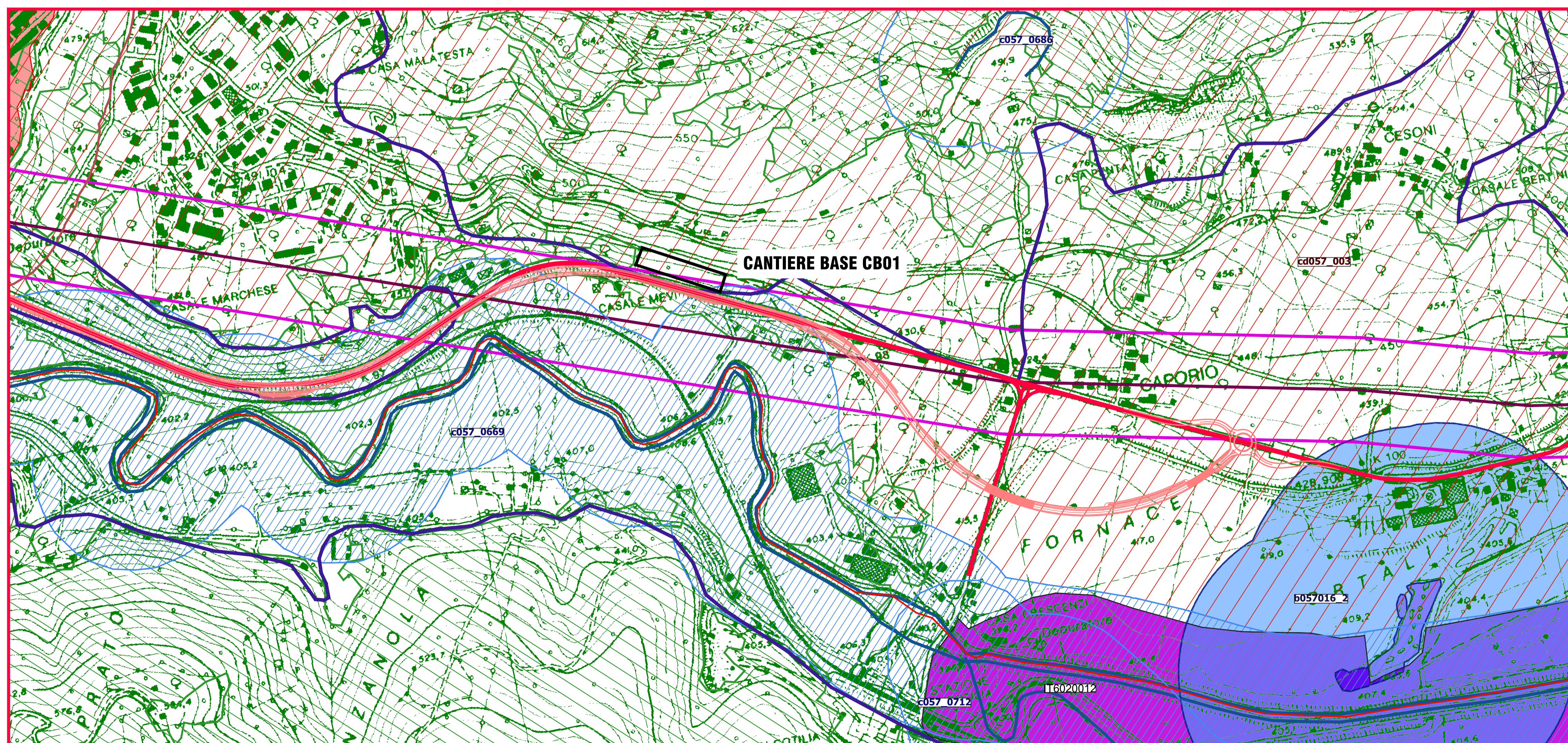
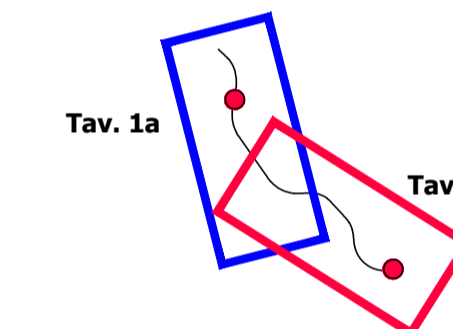

SOGGETTO ATTUATORE - Art.7 D.L. 11 novembre 2016, n. 205 (già art. 15ter del D.L. 17 ottobre 2016, n.189, convertito dalla L.15 dicembre 2016, n. 229)
Sanas GRUPPO FS ITALIANE ex OCDPC 408/2016 - art.4
 OCDPC 475/2017 - art.3

S.S.4 "SALARIA"
 Adeguamento nel tratto tra Rieti e Sigillo -
 3° Lotto 1° Stralcio - Tratto di adeguamento in
 sede e variante dal km 83+400 al km 87+400

PROGETTO FATTIBILITA' TECNICO ECONOMICA COD. S1R102_E_2201

PROGETTAZIONE: **VIA INGEGNERIA S.R.L.**

PROGETTISTA E RESPONSABILE DELL'INTEGRAZIONE DELLE PRESTAZIONI SPECIALISTICHE: GRUPPO DI PROGETTAZIONE

Dott. Ing. Maria Antonietta Merendino (Ord. Ing. Prov. Roma 28481A)
 Dott. Ing. Giulia Filippucci (Ord. Ing. Prov. Roma 14711)

RESPONSABILI D'AREA:
 Responsabile Tracciato stradale: Dott. Ing. Massimo Capasso (Ord. Ing. Prov. Roma 26031)
 Responsabile Strutture: Dott. Ing. Giovanni Piazza (Ord. Ing. Prov. Roma 27296)

GEOLOGO:
 Dott. Geol. Maurizio Lanzini (Ord. Geologi Lazio 385)

VISTO: IL RESPONSABILE DEL PROCEDIMENTO:
 Dott. Ing. Paolo Narducci (Ord. Ing. Prov. Roma 22714)

PROTOCOLLO DATA



CANTIERIZZAZIONE PLANIMETRIA AREE DI CANTIERE SU CARTA DEI VINCOLI

CODICE PROGETTO	NOME FILE	REVISIONE	SCALA:
PROGETTO DPRM8401 P 22	T00CA00CANPL04_A CODICE ELAB.: T00CA00CANPL04	A	1:5.000
D		-	-
C		-	-
B		-	-
A	EMISSIONE	MAG. 2022	D. CARDINALI
REV.	DESCRIZIONE	DATA	REDATTO VERIFICATO APPROVATO