

SEZIONE TIPO MURI D'ALA

SCALA 1:100

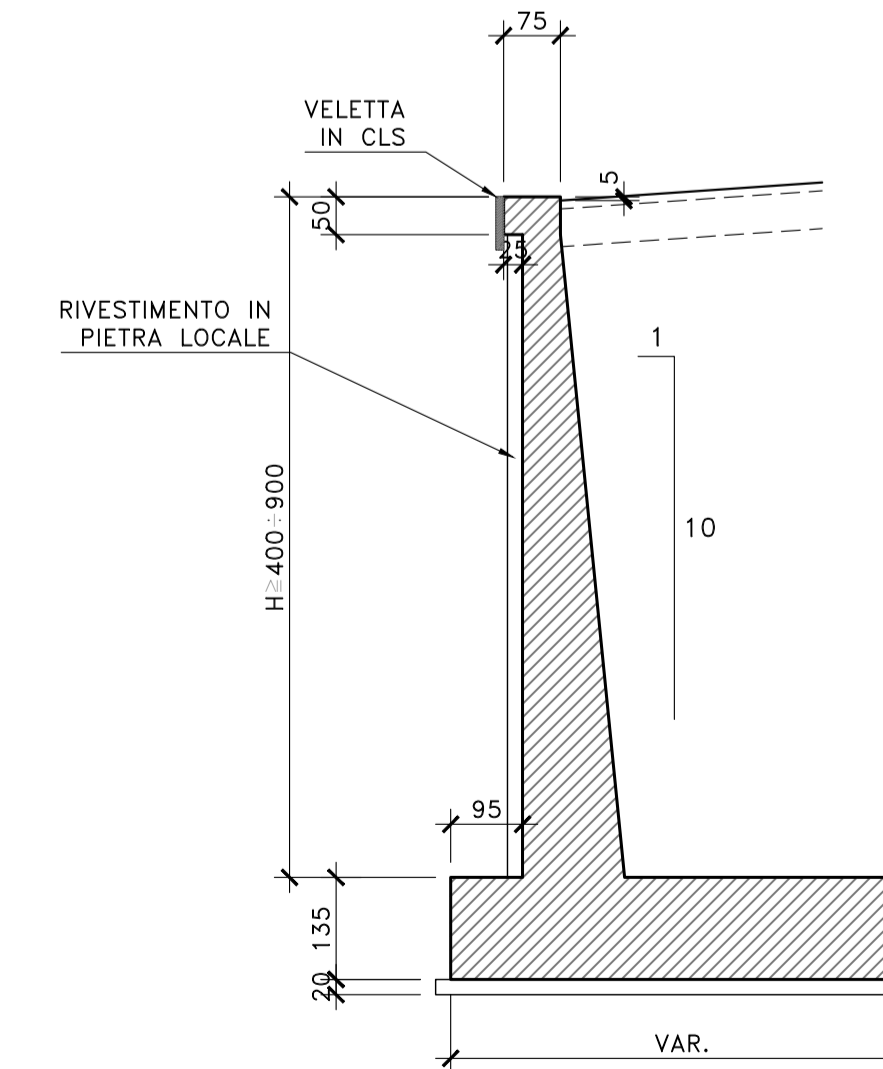

SOGGETTO ATTUATORE - Art.7 D.L. 11 novembre 2016, n. 205 (già art. 15ter del D.L. 17 ottobre 2016, n.189, convertito dalla L.15 dicembre 2016, n. 229)
 ex OCDPC 408/2016 - art.4
 OCDPC 475/2017 - art.3

S.S.4 "SALARIA"
 Adeguamento nel tratto tra Rieti e Sigillo -
 3° Lotto 1° Stralcio - Tratto di adeguamento in
 sede e variante dal km 83+400 al km 87+400

PROGETTO FATTIBILITA' TECNICO ECONOMICA COD. ATMSRM1100

PROGETTISTA E RESPONSABILE DELL'INTEGRAZIONE DELLE PRESTAZIONI		GRUPPO DI PROGETTAZIONE	
SPECIALISTICHE: Dott. Ing. Mariobenedetto Merendino (Ord. Ing. Prov. Roma 284514) Dott. Ing. Giulio Tibbacci (Ord. Ing. Prov. Roma 14711)			
RESPONSABILI D'AREA: Responsabile Tecnico Stradale: Dott. Ing. Massimo Capasso (Ord. Ing. Prov. Roma 26531) Responsabile Strutturale: Dott. Ing. Giovanni Pizzari (Ord. Ing. Prov. Roma 27294)			
GEOLOGO: Dott. Geol. Maurizio Lanzi (Ord. Geol. Lazio 385)			
VISTO: IL RESPONSABILE DEL PROCEDIMENTO: Dott. Ing. Paolo Narducci (Ord. Ing. Prov. Roma 22714)			
PROTOCOLLO	DATA		

OPERE D'ARTE
OPERE MAGGIORI
VIO1 - VIADOTTO CITTADUCALE
 Carpenteria e dettagli tav. 2/2

CODICE PROGETTO	NOME FILE	REVISIONE	SCALA:
PROGETTO: S1R1102 P 2201	TOOVIO1STRCP02_B	B	VARIE
CODICE ELAB.	TOOVIO1STRCP02		
D			
C			
B	REVISIONE A SEGUITO DI RAPPORTO DI VERIFICA DEL 1/06/2022	01/06/2022	F. COSSANELLI S. PIZZAZZA M. MERENDINO
A	EMISSIONE	MAG 2022	F. COSSANELLI S. PIZZAZZA M. MERENDINO
REV.	DESCRIZIONE	DATA	REDATTO VERIFICATO APPROVATO