

REGIONE PUGLIA

Provincia di BRINDISI



COMUNE DI BRINDISI

COMUNE DI MESAGNE



**PROGETTO DEFINITIVO PER LA REALIZZAZIONE DI UN IMPIANTO EOLICO DENOMINATO "CE BRINDISI SUD" COSTITUITO DA 6 AEROGENERATORI CON POTENZA COMPLESSIVA DI 36 MW E RELATIVE OPERE DI CONNESSIONE ALLA R.T.N.**

*Analisi delle essenze*

ELABORATO

AM06

**PROPONENTE:**

**AEI WIND PROJECT I SRL**

P.I 16805301005  
Via Vincenzo Bellini,  
22 00198 Roma



**AEI WIND PROJECT I S.R.L.**  
Via Vincenzo Bellini, 22  
00198 Roma (RM)  
pec: [aeiwind-prima@legalmail.it](mailto:aeiwind-prima@legalmail.it)

**CONSULENZA:**

Dott.ssa Paola D'ANGELA

Dott. Ing. Rocco CARONE

Dott. Geol. Michele VALERIO

**PROGETTISTI:**



Via Caduti di Nassiriya 55  
70124 Bari (BA)  
e-mail: [atechsrl@libero.it](mailto:atechsrl@libero.it)  
pec: [atechsrl@legalmail.it](mailto:atechsrl@legalmail.it)

**DIRETTORE TECNICO**

Dott. Ing. Orazio TRICARICO  
Ordine ingegneri di Bari n. 4985



Dott. Ing. Alessandro ANTEZZA  
Ordine ingegneri di Bari n. 10743



0	OTTOBRE 2022	C.C.- V.D.P.	A.A.	O.T.	Progetto definitivo
EM./REV.	DATA	REDATTO	VERIFICATO	APPROVATO	DESCRIZIONE

Progetto	<i>Progetto Definitivo</i>				
Regione	<i>Puglia</i>				
Comune	<i>Brindisi, Mesagne</i>				
Proponente	<i>AEI WIND PROJECT I Srl via V. Bellini n.22 – 00198 Roma (ITA) P.Iva 16805301005</i>				
Redazione Progetto definitivo e SIA	<i>ATECH S.R.L. – Società di Ingegneria e Servizi di Ingegneria Sede Legale Via Caduti di Nassirya 55 70124 Bari (BA)</i>				
Documento	<i>Analisi delle essenze</i>				
Revisione	<i>00</i>				
Emissione	<i>Ottobre 2022</i>				
Redatto	<i>C.C. - M.G.F. – ed altri</i>	Verificato	A.A.	Approvato	O.T.

Redatto: Gruppo di lavoro	<i>Ing. Alessandro Antezza Arch. Berardina Boccuzzi Ing. Alessandrina Ester Calabrese Geol. Anna Castro Arch. Valentina De Paolis Arch. Claudia Cascella Dott. Naturalista Maria Grazia Fracalvieri Ing. Emanuela Palazzotto Ing. Orazio Tricarico</i>				
Verificato:	<i>Ing. Alessandro Antezza (Socio di Atech srl)</i>				
Approvato:	<i>Ing. Orazio Tricarico (Amministratore Unico e Direttore Tecnico di Atech srl)</i>				

*Questo rapporto è stato preparato da Atech Srl secondo le modalità concordate con il Cliente, ed esercitando il proprio giudizio professionale sulla base delle conoscenze disponibili, utilizzando personale di adeguata competenza, prestando la massima cura e l'attenzione possibili in funzione delle risorse umane e finanziarie allocate al progetto.*

*Il quadro di riferimento per la redazione del presente documento è definito al momento e alle condizioni in cui il servizio è fornito e pertanto non potrà essere valutato secondo standard applicabili in momenti successivi. Le stime dei costi, le raccomandazioni e le opinioni presentate in questo rapporto sono fornite sulla base della nostra esperienza e del nostro giudizio professionale e non costituiscono garanzie e/o certificazioni. Atech Srl non fornisce altre garanzie, esplicite o implicite, rispetto ai propri servizi.*

*Questo rapporto è destinato ad uso esclusivo di AEI WIND PROJECT I Srl, Atech Srl non si assume responsabilità alcuna nei confronti di terzi a cui venga consegnato, in tutto o in parte, questo rapporto, ad esclusione dei casi in cui la diffusione a terzi sia stata preliminarmente concordata formalmente con Atech Srl.*

*I terzi sopra citati che utilizzino per qualsivoglia scopo i contenuti di questo rapporto lo fanno a loro esclusivo rischio e pericolo.*

*Atech Srl non si assume alcuna responsabilità nei confronti del Cliente e nei confronti di terzi in relazione a qualsiasi elemento non incluso nello scopo del lavoro preventivamente concordato con il Cliente stesso.*



Consulenza: **Atech srl**

Proponente: **AEI WIND PROJECT I Srl**

**STUDIO DI IMPATTO AMBIENTALE**

Progetto definitivo per la realizzazione di un impianto eolico denominato  
"CE Brindisi Sud" costituito da 6 turbine con una potenza complessiva di  
36 MW e relative opere di connessione alla R.T.N.

<b>1. PREMESSA .....</b>	<b>3</b>
<b>2. INQUADRAMENTO TERRITORIALE.....</b>	<b>4</b>
<b>3. DESCRIZIONE DELLE OPERE IN PROGETTO.....</b>	<b>9</b>
<b>4. RILIEVO DELLE PRODUZIONI AGRICOLE.....</b>	<b>9</b>
<b>5. CONCLUSIONI .....</b>	<b>17</b>



Consulenza: **Atech srl**

Proponente: **AEI WIND PROJECT I Srl**

## **STUDIO DI IMPATTO AMBIENTALE**

*Progetto definitivo per la realizzazione di un impianto eolico denominato "CE Brindisi Sud" costituito da 6 turbine con una potenza complessiva di 36 MW e relative opere di connessione alla R.T.N.*

### **1. PREMESSA**

Il presente documento ha lo scopo di analizzare la *compatibilità con il paesaggio agrario* del **progetto per la realizzazione di un parco eolico avente potenza complessiva pari a 36 MW e relative opere di connessione alla RTN da realizzare nei comuni di Brindisi (BR) e Mesagne (BR).**

La società progettista delle infrastrutture annesse all'impianto di generazione energetica è la **AEI WIND PROJECT I S.r.l.**, con sede legale in via V. Bellini n.22 – 00198 Roma (ITA).



## 2. INQUADRAMENTO TERRITORIALE

Il sito interessato dalla realizzazione dell'impianto denominato *CE Brindisi Sud* si sviluppa nei territori dei **Comuni di Brindisi e Mesagne (BR)**.

Il sito in esame dista circa 7 km dal centro abitato di Brindisi, circa 2,7 km dal centro abitato di Mesagne (BR) e circa 4 km da Tuturano (frazione di Brindisi).



Figura 2-1: Inquadramento intervento di area vasta



L'area di impianto è raggiungibile a nord, direttamente dalla strada provinciale SP81, da imboccare percorrendo o la SS16 ad est, oppure la SS7 ad ovest.

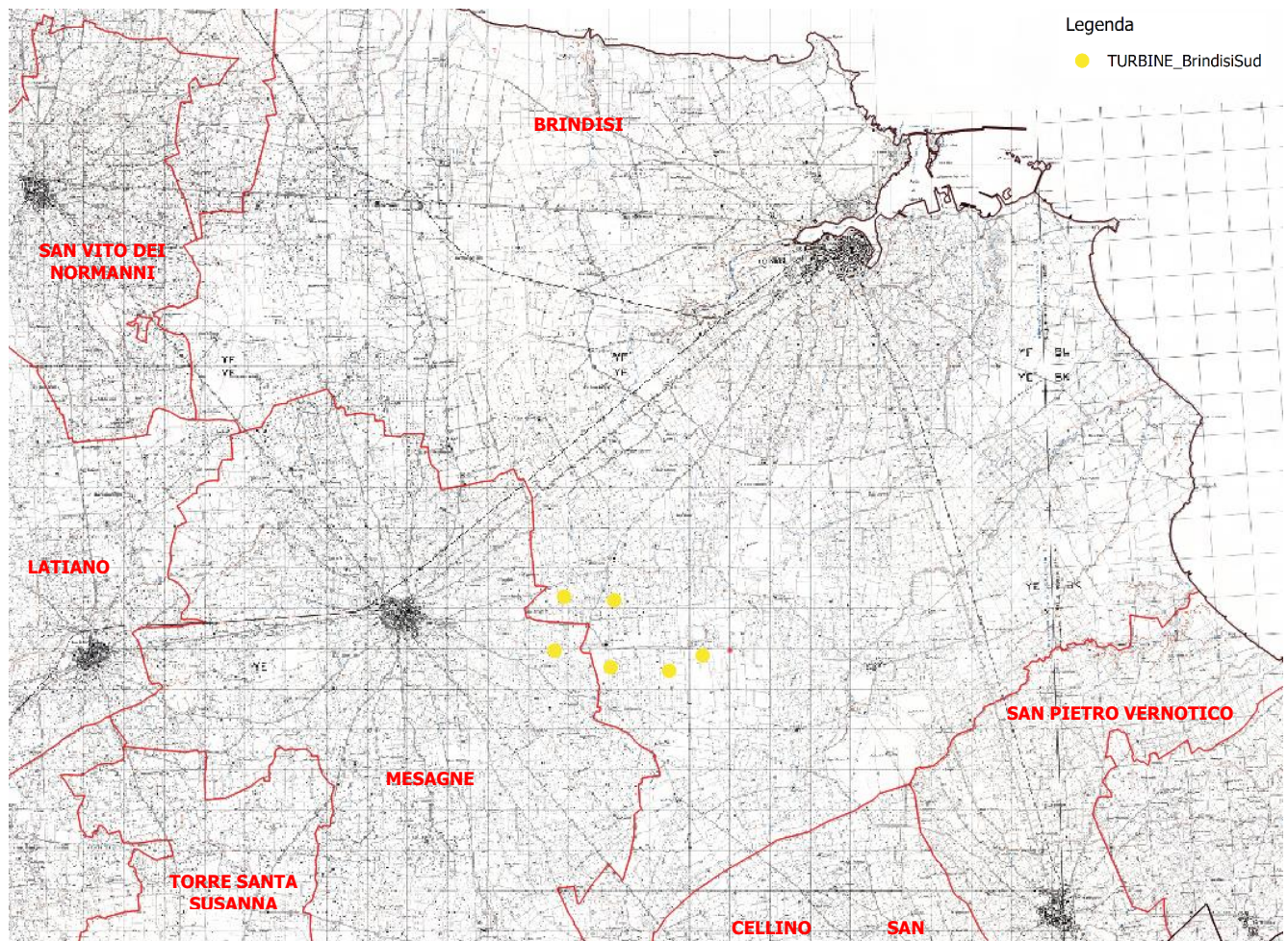
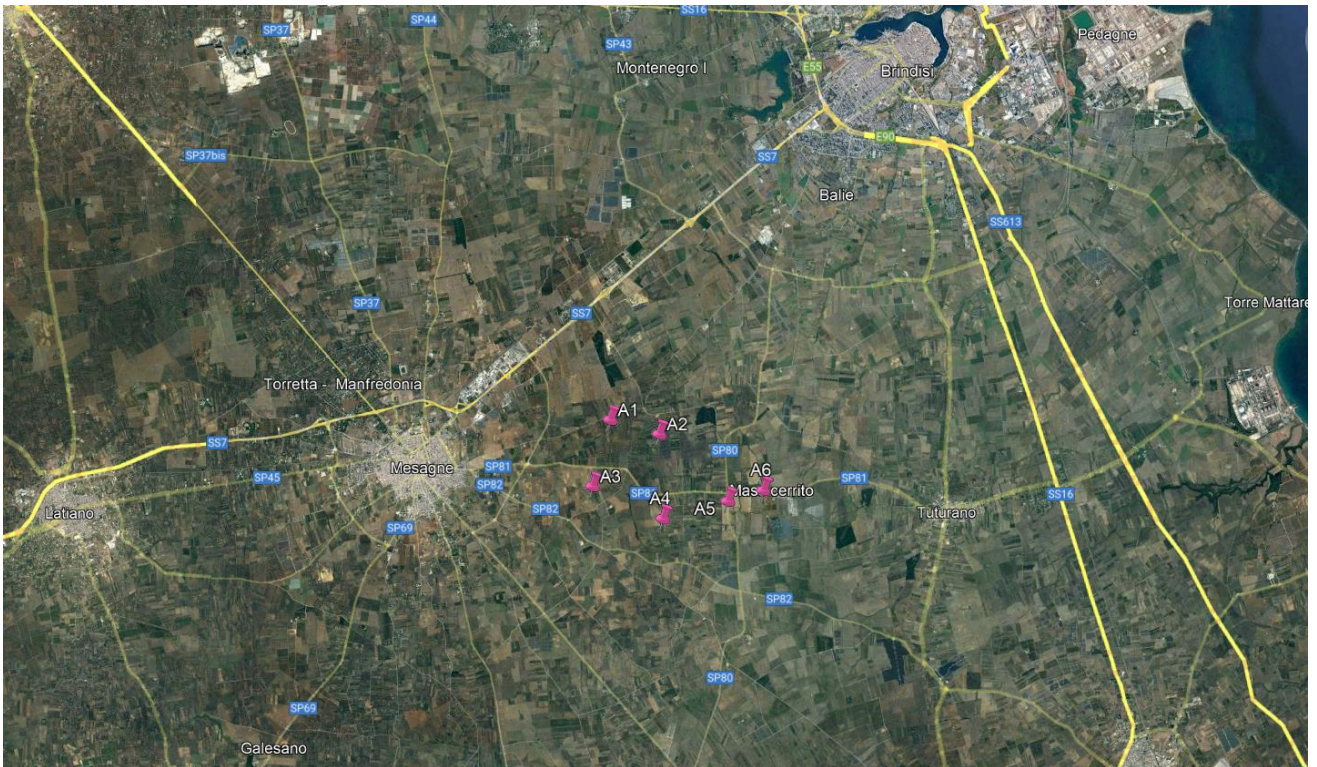

**Figura 2-2: Inquadramento intervento di area vasta con indicazione della viabilità extraurbana– fonte Google**

Nelle immagini seguenti sono riportate gli inquadramenti di dettaglio del layout su base CTR e ortofoto.

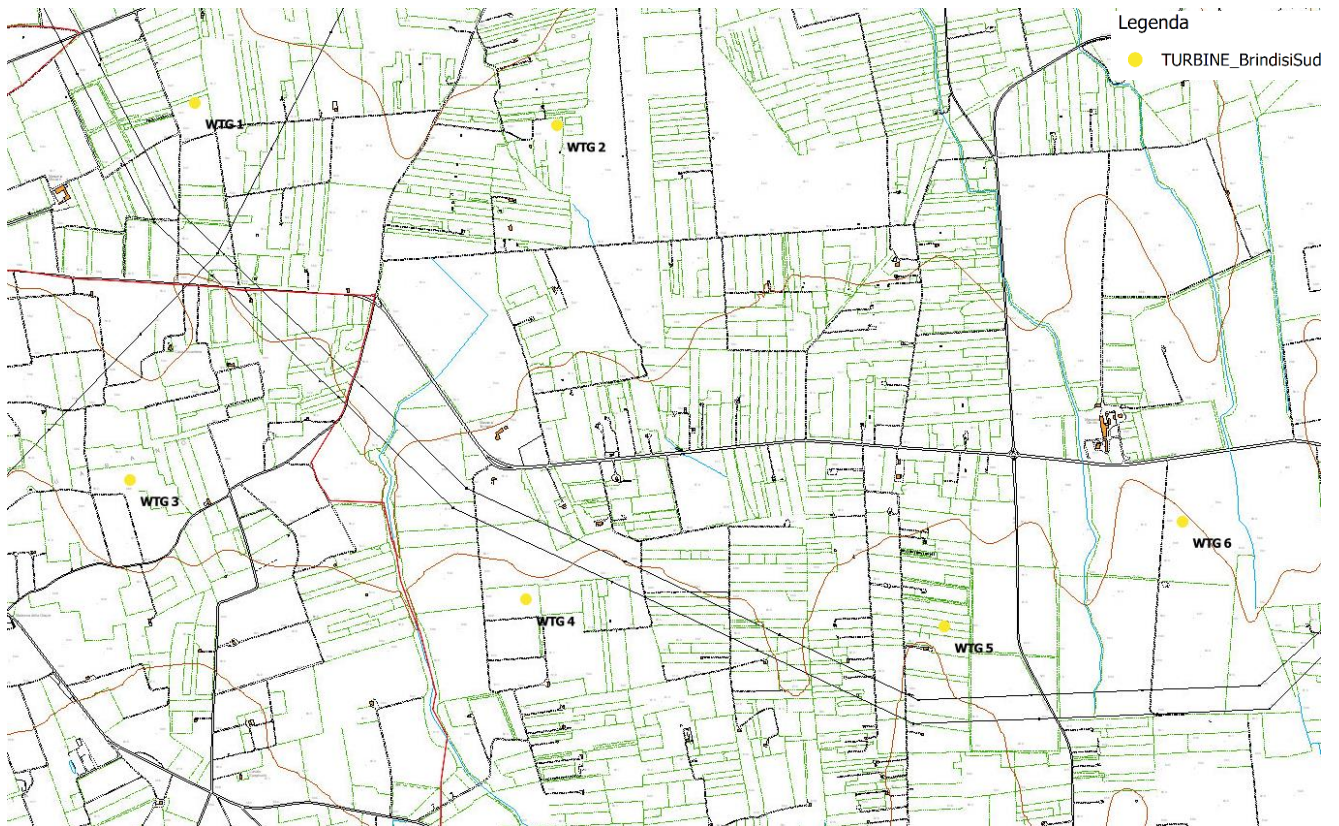

**Figura 2-3: Area di intervento su base CTR**





**Figura 2-4: Area di intervento: dettaglio layout di progetto su ortofoto**

Il progetto prevede che nel territorio comunale di Brindisi siano ubicate 5 delle WTG, le opere di connessione e la Stazione Elettrica Utente, mentre la rimanente turbina (WTG03) è posta nel territorio del comune di Mesagne (BR).



Le coordinate geografiche nel sistema UTM (WGS84; Fuso 33) e le relative quote altimetriche ove sono posizionati gli aerogeneratori sono le seguenti:

ID TURBINA	UTM WGS84 33N Est (m)	UTM WGS84 33N Nord (m)	Quote altimetriche m s.l.m.
WTG01	741847 m E	4494071 m N	51
WTG02	743111 m E	4493991 m N	52
WTG03	741619 m E	4492754 m N	57
WTG04	743003 m E	4492335 m N	60
WTG05	744466 m E	4492242 m N	63
WTG06	745299 m E	4492608 m N	60

Per quanto riguarda l'inquadramento catastale delle opere, il layout del parco eolico e la Sottostazione elettrica interessano i territori comunali di Brindisi e Mesagne (BR).

Si riportano di seguito gli estremi catastali dei lotti interessati:

ELEMENTI PROGETTUALI	COMUNE	FOGLIO	PARTICELLE
WTG01	BRINDISI	143	54, 145, 146, 147, 134, 135
		144	1, 77
WTG02	BRINDISI	146	119, 39, 37, 44, 50, 46, 36, 52, 51, 53, 137
		156	40, 49, 50, 48, 47, 80
WTG03	MESAGNE	57	76, 77, 52, 54, 45, 15
		59	93, 20, 79, 68, 95, 72, 105, 77, 116, 115, 50, 73, 25, 80, 53
WTG04	BRINDISI	172	42, 17, 15, 9, 10, 38, 37, 4, 87, 3
WTG05	BRINDISI	173	22, 21, 20, 19, 17, 163, 8, 7, 236, 240, 164, 237, 241
		177	30, 31, 47, 95, 48, 49, 50, 51, 52, 53, 429
WTG06	BRINDISI	177	382, 384
STAZIONE ELETTRICA UTENTE 36kV	BRINDISI	177	105, 352, 415



Le informazioni riguardanti le particelle interessate dalle aree di realizzazione (ditte catastali, qualità ed estensione) sono riportate nel Piano Particellare presente tra gli elaborati costituenti il progetto definitivo.

### **3. DESCRIZIONE DELLE OPERE IN PROGETTO**

Il progetto del parco eolico è costituito da:

- **n° 6 aerogeneratori della potenza di 6 MW** (denominati "WTG 1-6") e delle rispettive piazzole di collegamento;
- tracciato dei cavidotti di collegamento (tra gli aerogeneratori e la sottostazione elettrica di trasformazione utente MT-AT);
- nuova Stazione Elettrica Utente 36/30 Kv;
- collegamento in antenna a 36 kV su futuro ampliamento della Stazione Elettrica (SE) di Trasformazione della RTN a 380/150 kV denominata "Brindisi Sud"

### **4. RILIEVO DELLE PRODUZIONI AGRICOLE**

Il rilievo delle produzioni agricole effettuato ha riscontrato una perfetta corrispondenza con la cartografia di riferimento precedentemente analizzata rispetto alle aree interessate dal parco eolico in oggetto.

Nel seguito si riporta stralcio del rilievo fotografico effettuato in sito, evidenziando i suoli dove verranno collocate le sei turbine di progetto.



Consulenza: **Atech srl**

Proponente: **AEI WIND PROJECT I Srl**

**STUDIO DI IMPATTO AMBIENTALE**

Progetto definitivo per la realizzazione di un impianto eolico denominato "CE Brindisi Sud" costituito da 6 turbine con una potenza complessiva di 36 MW e relative opere di connessione alla R.T.N.



**Figura 4-1: Scatti fotografici del suolo interessato dalla turbina WTG01**



Elaborato: **Analisi delle essenze**

Rev. 0 – Ottobre 2022

Pagina 10 di 17





**Figura 4-2: Scatti fotografici del suolo interessato dalla turbina WTG02**



**Figura 4-3: Scatti fotografici del suolo interessato dalla turbina WTG03**



Consulenza: **Atech srl**

Proponente: **AEI WIND PROJECT I Srl**

**STUDIO DI IMPATTO AMBIENTALE**

Progetto definitivo per la realizzazione di un impianto eolico denominato "CE Brindisi Sud" costituito da 6 turbine con una potenza complessiva di 36 MW e relative opere di connessione alla R.T.N.



**Figura 4-4: Scatti fotografici del suolo interessato dalla turbina WTG04**



Elaborato: **Analisi delle essenze**

Rev. 0 – Ottobre 2022

Pagina 13 di 17



Consulenza: **Atech srl**

Proponente: **AEI WIND PROJECT I Srl**

**STUDIO DI IMPATTO AMBIENTALE**

Progetto definitivo per la realizzazione di un impianto eolico denominato "CE Brindisi Sud" costituito da 6 turbine con una potenza complessiva di 36 MW e relative opere di connessione alla R.T.N.



**Figura 4-5: Scatti fotografici del suolo interessato dalla turbina WTG05**



Elaborato: **Analisi delle essenze**

Rev. 0 – Ottobre 2022

Pagina 14 di 17





**Figura 4-6: Scatti fotografici del suolo interessato dalla turbina WTG06**



**Figura 4-7: Scatti fotografici del suolo interessato dalla Stazione Elettrica Utente**

Come si evince dagli scatti fotografici, del sopralluogo effettuato nei siti di installazione delle singole turbine e della Stazione Elettrica Utente, i suoli sono destinati a seminativi e non si rilevano essenze di pregio.

L'area in cui sorgeranno le turbine si presenta come un'ampia area a "seminativi semplici in aree non irrigue" con totale assenza di essenze arboree agrarie o forestali.

Il sito in esame è dunque un seminativo, mentre nel contesto nel raggio di circa un chilometro sono state individuate le seguenti classi di utilizzazione del suolo:

- ✓ Oliveto
- ✓ Vigneto
- ✓ seminativo asciutto e irriguo
- ✓ incolto e/o pascolo
- ✓ frutteto (a livello familiare e/o di modeste dimensioni)

È presente, in ogni modo, lungo i cigli stradali o su qualche confine di proprietà, la presenza di flora ruderale e sinantropica.

Il paesaggio circostante è costituito principalmente da coltivazioni di ampi seminativi coltivati a cereali od ortaggi, oliveto.

Per quanto concerne gli oliveti si sono rilevati varie tipologie di impianto dal tipo tradizionale, con sestri che vanno dal "12 mt x 12 mt", al semi intensivo "6 mt x 6 mt" per gli impianti più giovani, in ogni modo vi è presenza di impianti di nuova realizzazione tradizionali, fino ad impianti con una età che può aggirarsi a poco più dei 100 anni.

In alcune circostanze gli olivi rappresentano solo dei filari singoli disposti sul confine particella o sul confine strada e per quanto riguarda lo stato fitosanitario di queste coltivazioni alcune si presentano ben coltivate in altri in uno stato di semi abbandono.







**Figura 4-8: Carta d'uso del suolo 2011 (fonte: SIT Puglia)**

## 5. CONCLUSIONI

Sulla base dei risultati riscontrati a seguito delle valutazioni condotte nel corso della presente relazione, si può concludere che l'intervento genera un impatto complessivamente compatibile con la tipologia di essenze presenti nell'area di intervento.