

REGIONE AUTONOMA DELLA SARDEGNA



COMUNE DI GIAVE

REALIZZAZIONE DI UN IMPIANTO AGROFOTOVOLTAICO SU
PENSILINE AD ORIENTAMENTO MONDASSIALE
COMUNE DI GIAVE (SS) POTENZA 17,5 MWe
IMPIANTO NON A TERRA IN BASE AL DM 4 LUGLIO 2019
ART.2 LETTERA C

ELABORATO: COGNOGRAFIA DEL LOTTO

TAV. 03

IDENTIFICAZIONE ELABORATO:	LIVELLO PROGETTAZIONE	IDENTIFICATIVO FILE	CODICE ELABORATO	DATA	SCALA	REV.
	DEFINITIVO		GIAVE-PR-TAV. 03	MARZO 2022	1:10.000	

SOCIETA' PROPONENTE:  **PALAZZO SAN GERVASIO 3 SPV S.R.L.**
VIA DEL GALLITELLO 125 POTENZA (PZ)
CAP 85100 C.F.E.P.IVA: 02083850764

PROGETTAZIONE: **ING. GIULIANO GIUSEPPE MEDICI**
VIA PASTEUR 7 05125 CAULICRI (CA)
C.F.MDCGNG47C20L122W

ILPROGETTISTA:
DOTT.ING. GIULIANO GIUSEPPE MEDICI

 **CRianza ENGINEERING S.R.L.**
VIA AURELIA 1100
00166 ROMA (RM)
C.F.E.P.IVA:13630671000

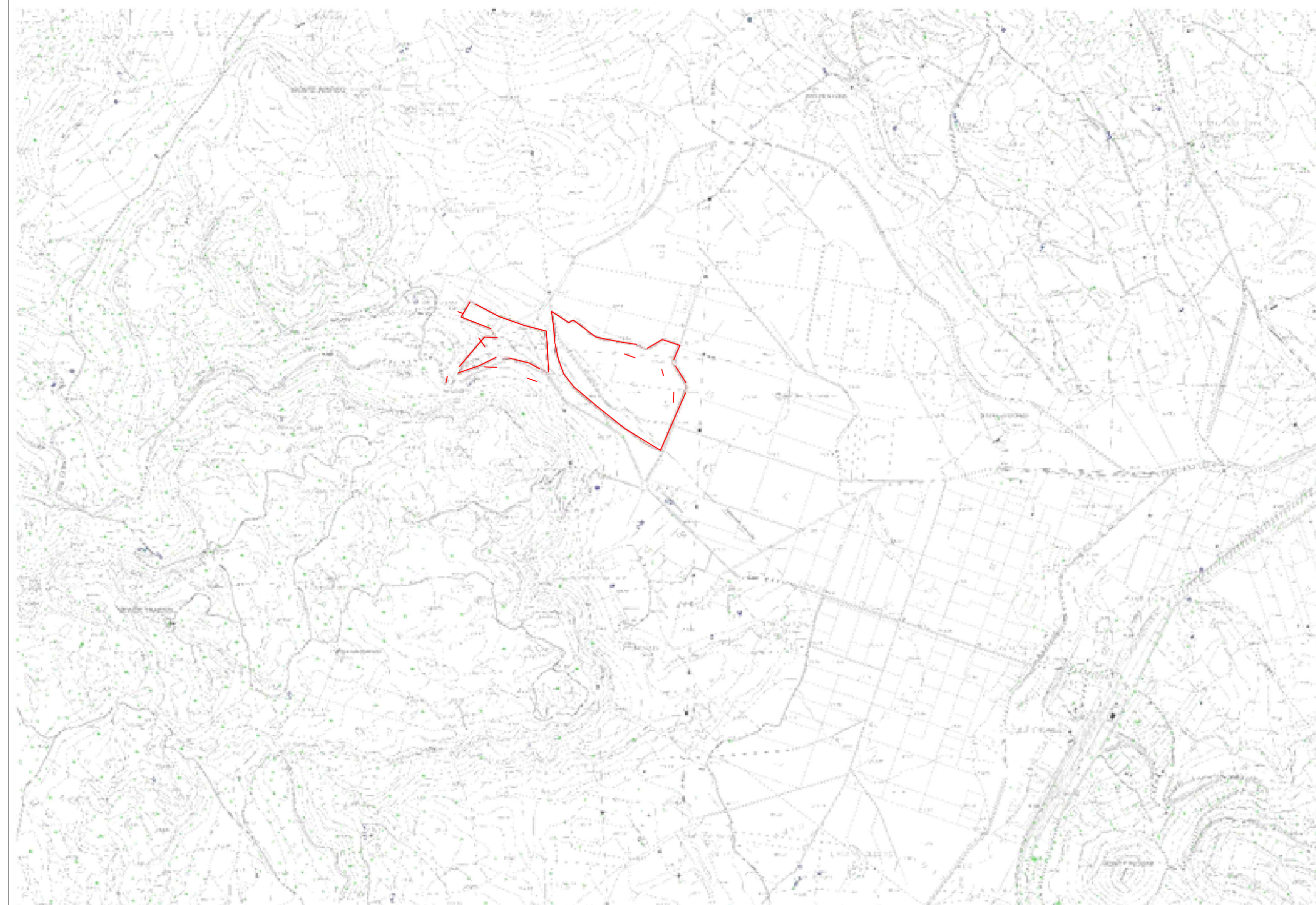

LEGENDA

— Lotti a disposizione

PLANIMETRIA AREA D'INTERVENTO (C.T.R. 480090)