

REGIONE AUTONOMA DELLA SARDEGNA

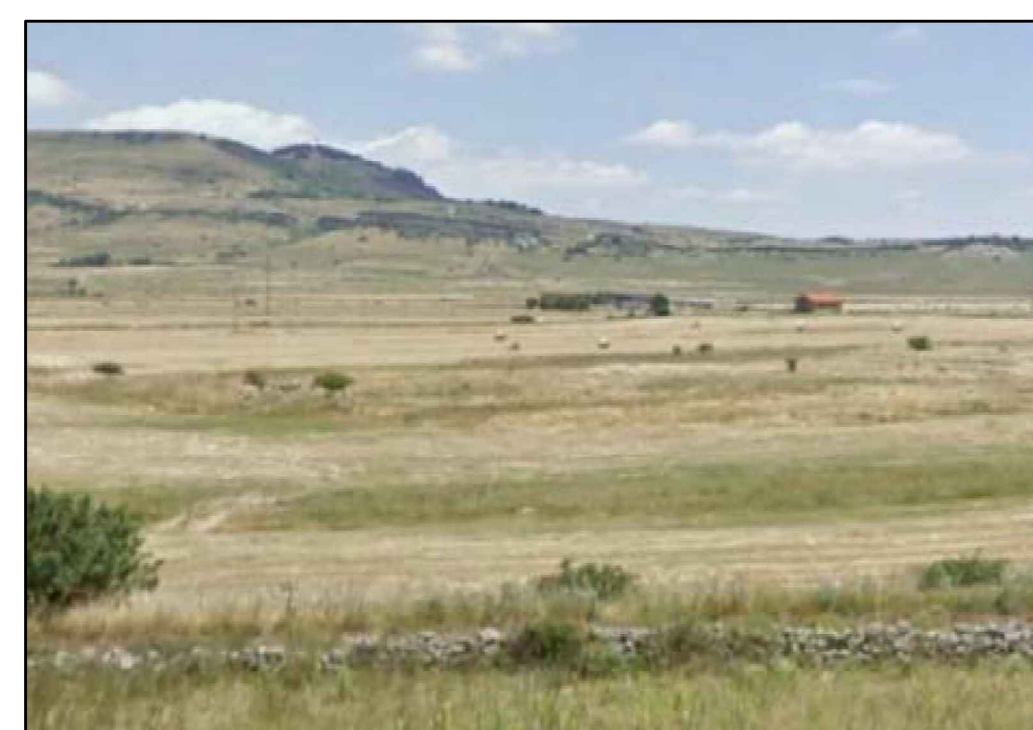

COMUNE DI GIAVE

REALIZZAZIONE DI UN IMPIANTO AGROFOTOVOLTAICO SU
PENSILINE AD ORIENTAMENTO MONOASSIALE
COMUNE DI GIAVE (SS) POTENZA 17,5 MWe
IMPIANTO NON A TERRA IN BASE AL DM 4 LUGLIO 2019 ART.2
LETTERA C

ELABORATO:	PARTICOLARI STRUTTURE PANNELLI FOTOVOLTAICI	TAV. 05
IDENTIFICAZIONE ELABORATO:	LIVELLO PROGETTAZIONE: DEFINITIVO IDENTIFICATIVO FILE: GAVIE-PR-TAV.05 CODICE ELABORATO: GAVIE-PR-TAV.05 DATA: MARZO 2022 SCALA: 1:100 REV.	
SOCIETA' PROPONENTE:	HIVE PALAZZO SAN GERVASIO 3 SPV S.R.L. VIA DEL GALILEO GALILEI 102 POTENZA (PZ) CAP 85100 C.F. E P. IVA: 02083800764	
PROGETTAZIONE:	ING. GIULIANO GIUSEPPE MEDICI VIA PASTEUR 7 00128 CAGLIARI (CA) C.F. 46002470204 CRANSA ENGINEERING S.R.L. VIA BURELLA 1100 00166 ROMA (RM) C.F. E P. IVA: 10096710000	
	L'INGEGNERE ING. GIULIANO GIUSEPPE MEDICI VIA PASTEUR 7 00128 CAGLIARI (CA) C.F. 46002470204	

