

LEGENDA

- Aree di proprietà
- Aree di progetto
- Viabilità principale
- Corso d'acqua
- Cavidotti AT in progetto

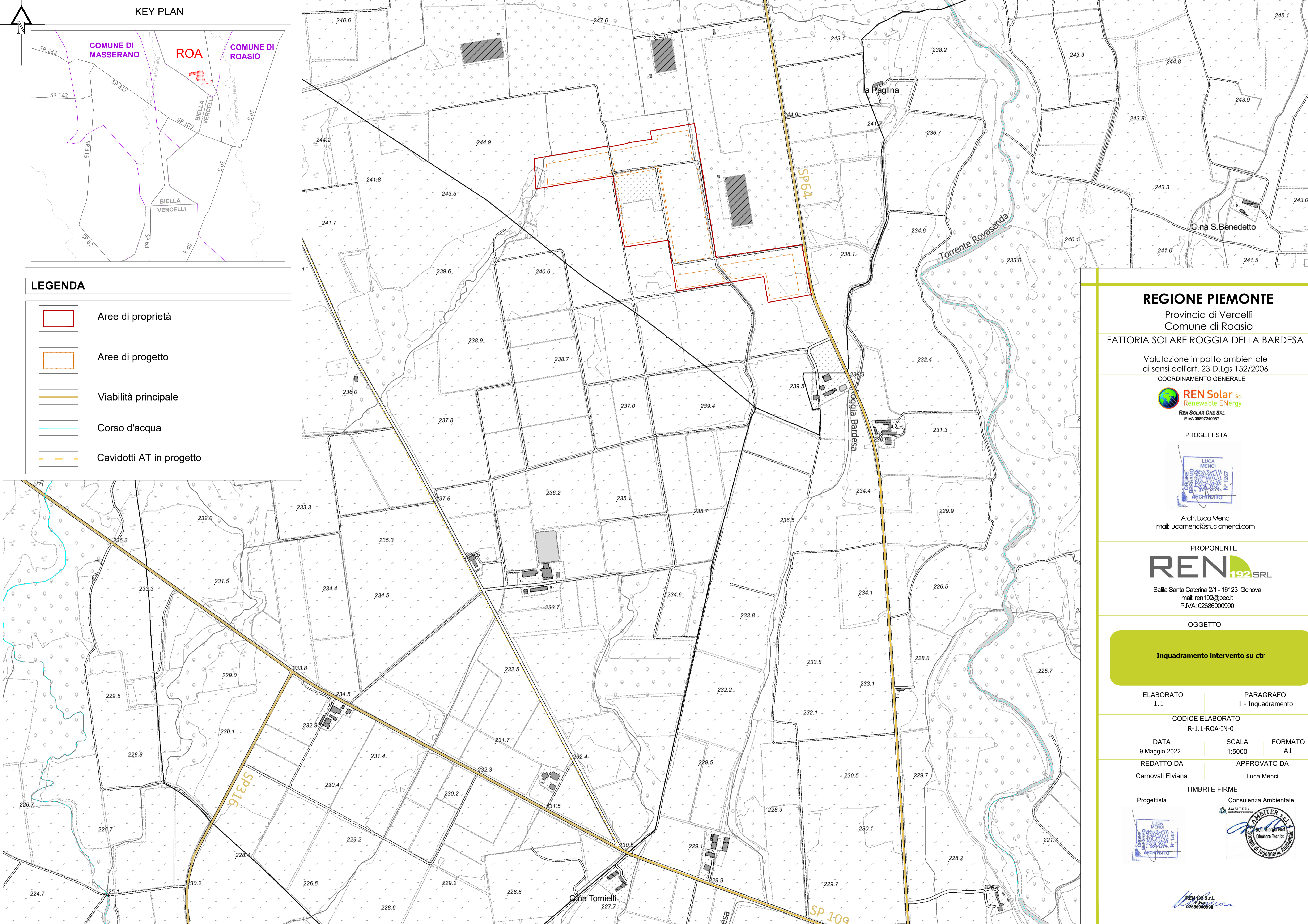

REGIONE PIEMONTE
 Provincia di Vercelli
 Comune di Roasio
FATTORIA SOLARE ROGGIA DELLA BARDESA

Valutazione impatto ambientale
 ai sensi dell'art. 23 D.Lgs 152/2006
 COORDINAMENTO GENERALE

REN Solar srl
 Renewable Energy
 REN SOLAR ONE SRL
 P.IVA: 02686240987

PROGETTISTA

LUCA MENCI
 ARCHITETTO
 N° 1287

Arch. Luca Menci
 mail: lucamenci@studiomenci.com

PROPONENTE

REN 192 SRL

Salita Santa Caterina 2/1 - 16123 Genova
 mail: ren192@pec.it
 P.IVA: 02686900990

OGGETTO

Inquadramento intervento su ctr

ELABORATO 1.1	PARAGRAFO 1 - Inquadramento	
CODICE ELABORATO R-1.1-ROA-IN-0		
DATA 9 Maggio 2022	SCALA 1:5000	FORMATO A1
REDATTO DA Carnovali Elviana	APPROVATO DA Luca Menci	
TIMBRI E FIRME		
Progettista 	Consulenza Ambientale 	