KEY PLAN

LEGENDA

- Cavidotto di progetto AT
- Stazione Elettrica
- Viabilità principale
- Infrastuttura elettrica esistente

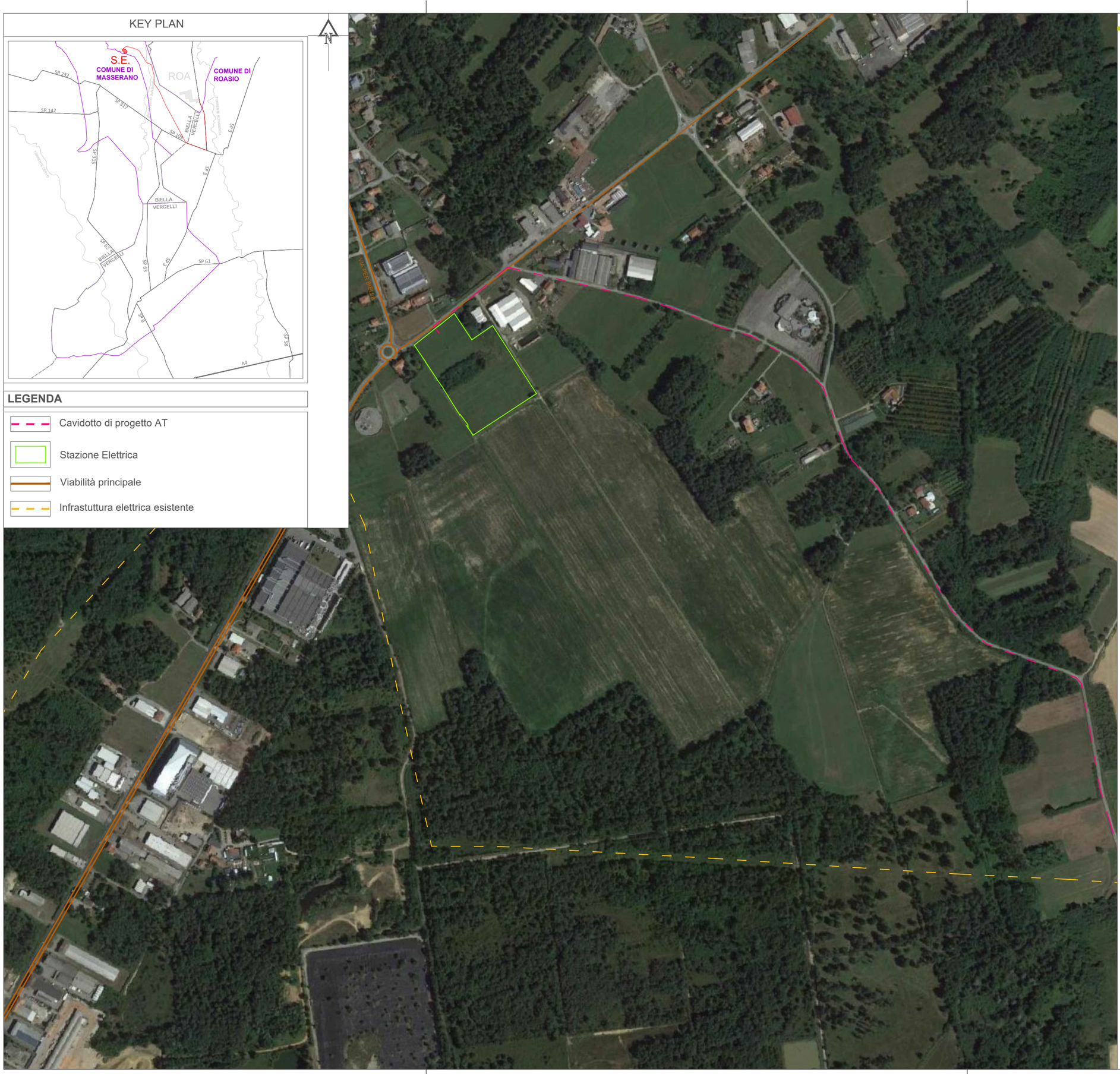

REGIONE PIEMONTE

Provincia di Vercelli
Comune di Roasio

FATTORIA SOLARE ROGGIA DELLA BARDESA

Valutazione impatto ambientale
ai sensi dell'art. 23 D.Lgs 152/2006

COORDINAMENTO GENERALE

REN Solar Srl
Renewable ENergy
REN SOLAR ONE SRL
P.IVA 09897240967

PROGETTISTA

LUCA MENCI
ORDINE ARCHITETTI BERGAMO
N° 1267
ARCHITETTO

Arch. Luca Menci
mail: lucamenci@studiomenci.com

PROPONENTE

REN 192 SRL

Salita Santa Caterina 2/1 - 16123 Genova
mail: ren192@pec.it
P.IVA: 02686900990

OGGETTO

Inquadramento su ortofoto Stazione Elettrica

ELABORATO	PARAGRAFO
1.4	1 - Inquadramento

CODICE ELABORATO
R-1.4-ROA-IN-0

DATA	SCALA	FORMATO
9 Maggio 2022	1:5000	A2

REDATTO DA	APPROVATO DA
Carnovali Elviana	Luca Menci

TIMBRI E FIRME

Progettista

Consulenza Ambientale

AMBITER s.r.l. Società di Ingegneria Ambientale
Dott. Giorgio Neri
Direttore Tecnico

REN 192 S.r.l.
P.Iva
02686900990

TASSARA MARCO
24.05.2022
07:04:56
GMT+00:00