

Regione Veneto

Comune di Cona

Città Metropolitana di Venezia

VALUTAZIONE DI IMPATTO AMBIENTALE

Titolo:

Lotto di impianti di produzione di energia elettrica da fonte fotovoltaica

"CONA 1" - "CONA 2" - "CONA 3" - "CONA 4" - "CONA 5"

Strada Provinciale 8, snc

Oggetto:

INQUADRAMENTO TERRITORIALE

Num. Rif. Lista:

-

Codifica Elaborato:

TAV.A01

Società di Ingegneria:



Solux s.r.l.

Via San Francesco n.71bis, 60035 Jesi (AN)
Tel: 0731 20 50 54 - Email: info@soluxengineering.it
C.F. e P.IVA 02851330429 | Num. REA: AN - 263477
WWW.SOLUXENGINEERING.IT

Progettista:



Incarico professionale ricevuto dalla Chiron Energy Asset Management s.r.l., società facente parte del Gruppo Chiron Energy

Cod. File:

182S21_PD_TAV.A01_00.00

Scala:

-

Formato:

-

Codice:

PD

Rev.:

00

Rev.	Data	Descrizione revisione:	Redatto:	Controllato:	Approvato:
0	07/2022	Prima emissione	Ing. Loretta Maccari	Ing. Marco Montalbini	Ing. Gabriele Nitrati
1	-				
2	-				

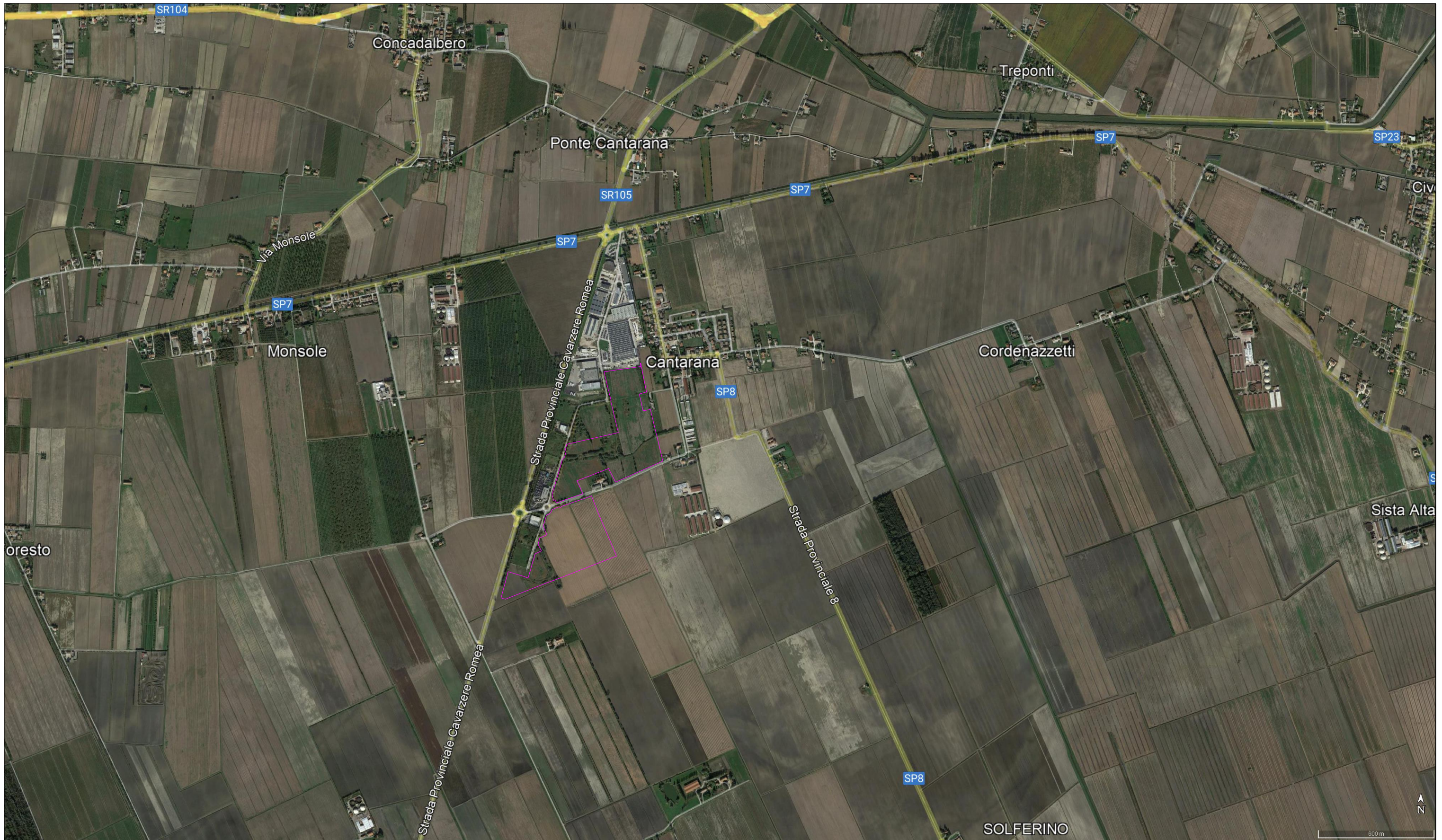

Via San Francesco n.71bis -60035- Jesi (AN)
Tel/Fax: 0731 20 50 54
info@soluxengineering.it

Luglio 2022

Oggetto: **INQUADRAMENTO TERRITORIALE**
ORTOFOTO
AREA IMPIANTO

TAV.A01
Foglio 1 di 28

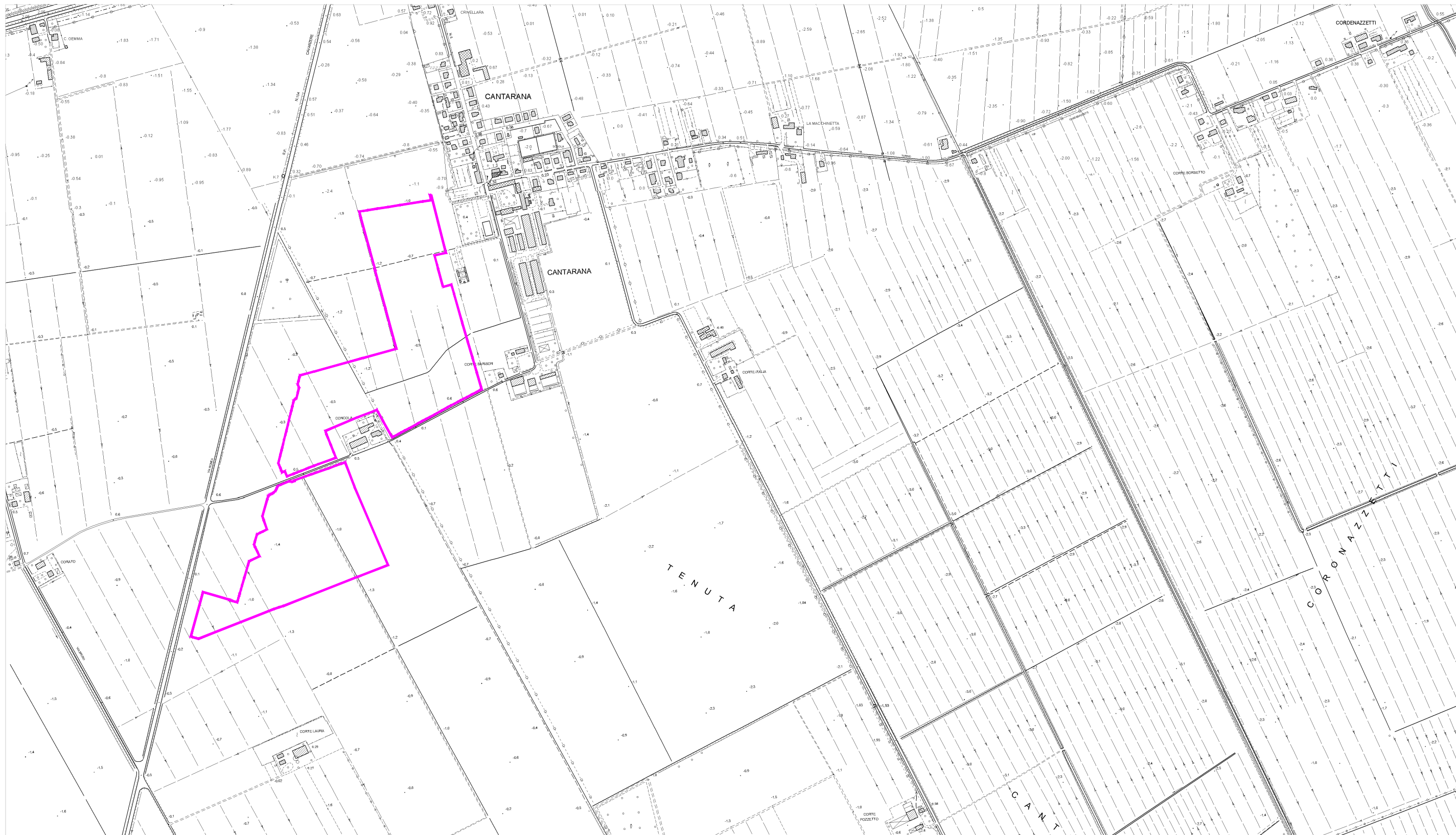

 AREA IMPIANTO

Via San Francesco n.71bis -60035- Jesi (AN)
Tel/Fax: 0731 20 50 54
info@soluxengineering.it

Luglio 2022

Oggetto: **INQUADRAMENTO TERRITORIALE**
CARTA TECNICA REGIONALE - Scala 1:10.000
AREA IMPIANTO

TAV.A01

Foglio 2 di 28

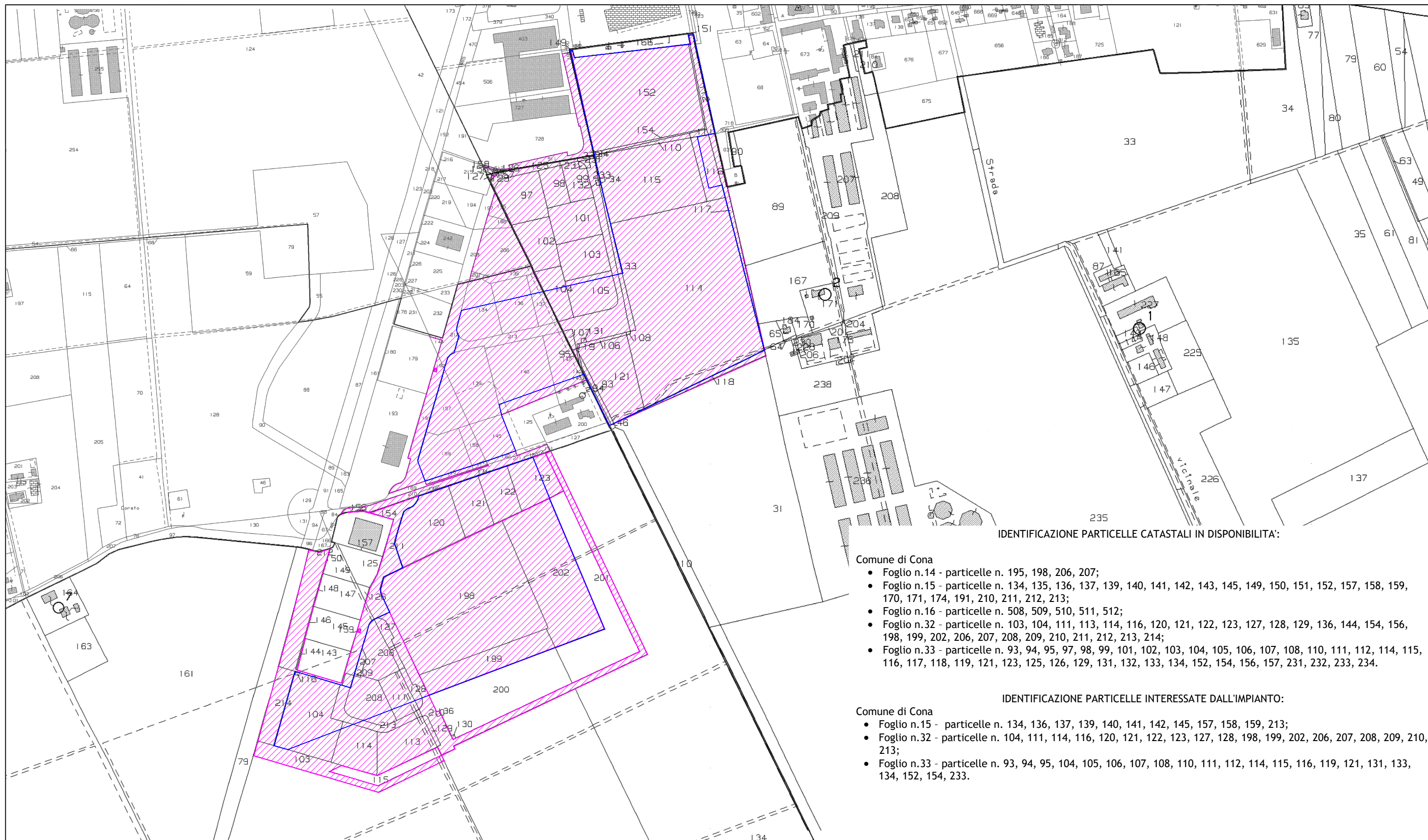

IDENTIFICAZIONE PARTICELLE CATASTALI IN DISPONIBILITA':

Comune di Cona

- Foglio n.14 - particelle n. 195, 198, 206, 207;
- Foglio n.15 - particelle n. 134, 135, 136, 137, 139, 140, 141, 142, 143, 145, 149, 150, 151, 152, 157, 158, 159, 170, 171, 174, 191, 210, 211, 212, 213;
- Foglio n.16 - particelle n. 508, 509, 510, 511, 512;
- Foglio n.32 - particelle n. 103, 104, 111, 113, 114, 116, 120, 121, 122, 123, 127, 128, 129, 136, 144, 154, 156, 198, 199, 202, 206, 207, 208, 209, 210, 211, 212, 213, 214;
- Foglio n.33 - particelle n. 93, 94, 95, 97, 98, 99, 101, 102, 103, 104, 105, 106, 107, 108, 110, 111, 112, 114, 115, 116, 117, 118, 119, 121, 123, 125, 126, 129, 131, 132, 133, 134, 152, 154, 156, 157, 231, 232, 233, 234.

IDENTIFICAZIONE PARTICELLE INTERESSATE DALL'IMPIANTO:

Comune di Cona

- Foglio n.15 - particelle n. 134, 136, 137, 139, 140, 141, 142, 145, 157, 158, 159, 213;
- Foglio n.32 - particelle n. 104, 111, 114, 116, 120, 121, 122, 123, 127, 128, 198, 199, 202, 206, 207, 208, 209, 210, 213;
- Foglio n.33 - particelle n. 93, 94, 95, 104, 105, 106, 107, 108, 110, 111, 112, 114, 115, 116, 119, 121, 131, 133, 134, 152, 154, 233.

 **AREA IN DISPONIBILITA'**
 **AREA IMPIANTO**

Via San Francesco n.71bis -60035- Jesi (AN)
 Tel/Fax: 0731 20 50 54
 info@soluxengineering.it

Luglio 2022

Oggetto: **INQUADRAMENTO TERRITORIALE**
PLANIMETRIA CATASTALE- Scala 1:2.000
ESTRATTO DI MAPPA

TAV.A01
 Foglio 3 di 28

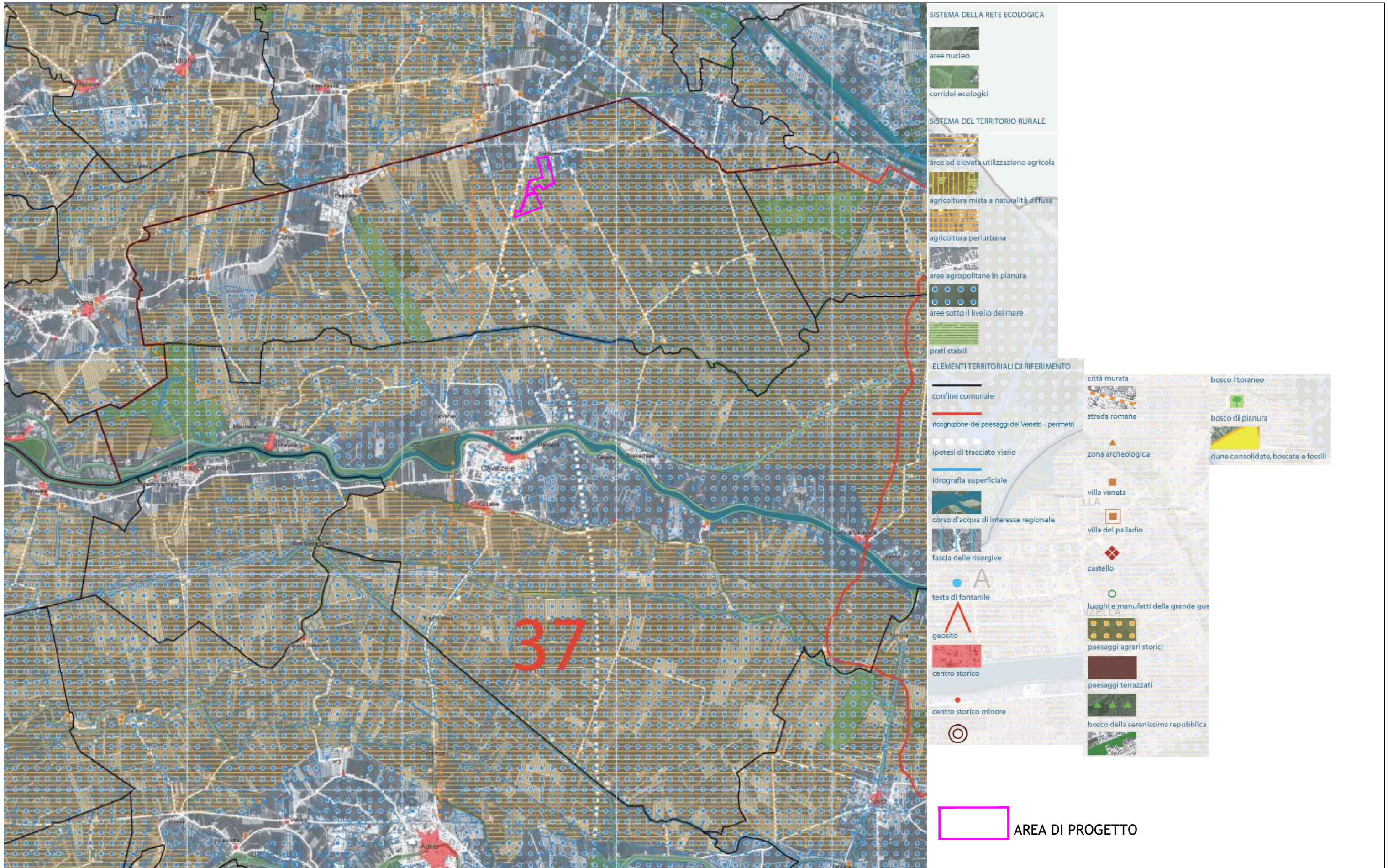

Via San Francesco n.71bis -60035- Jesi (AN)
 Tel/Fax: 0731 20 50 54
 info@soluxengineering.it

Luglio 2022

Oggetto: **INQUADRAMENTO TERRITORIALE**
P.T.R.C. REGIONE VENETO
Tav.09 (37) Sistema del territorio rurale e della rete ecologica

TAV.A01

Foglio 4 di 28

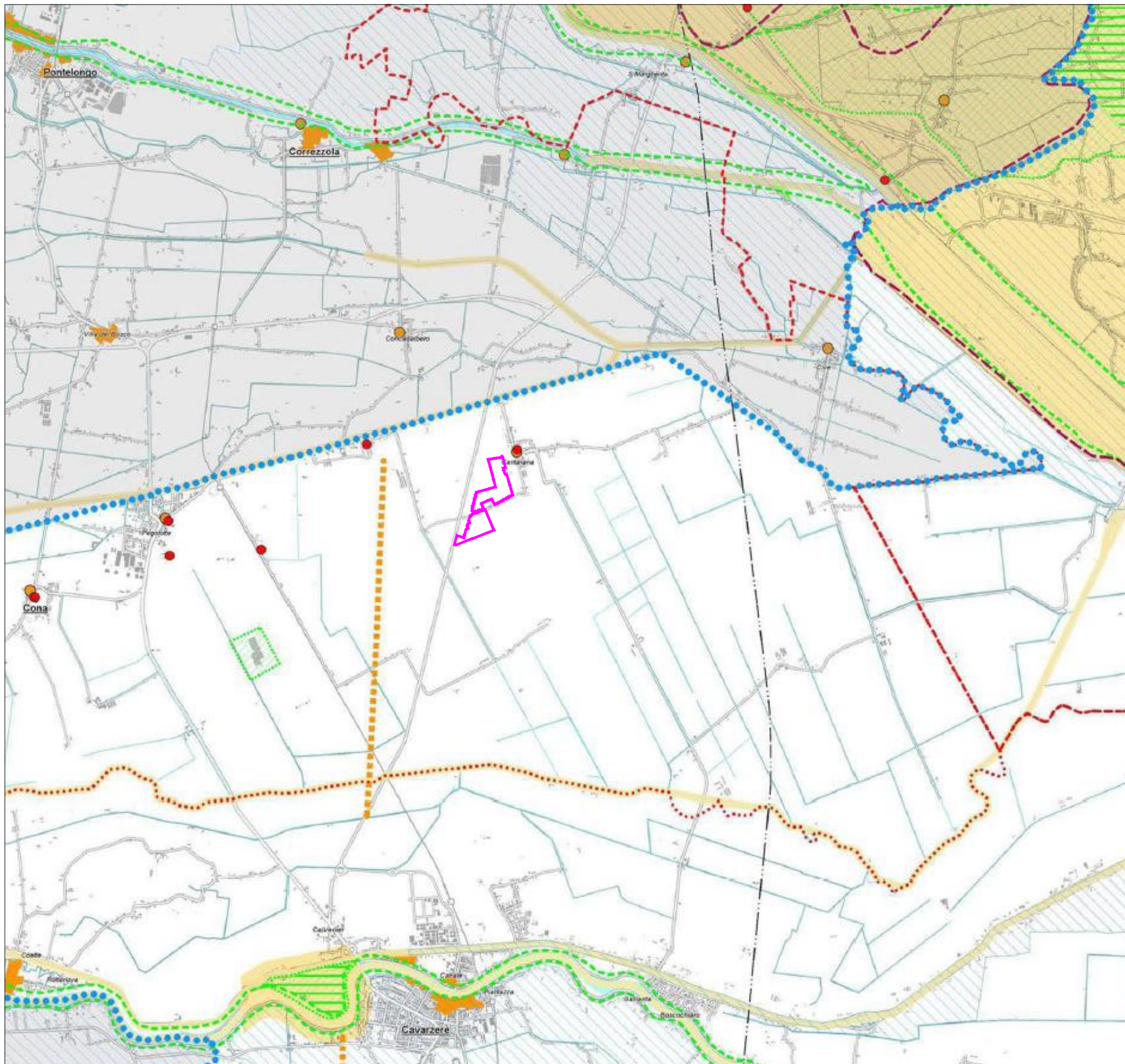

- Confine del PTCP
- Confine comunale
- Aree soggette a tutela**
- Vincolo paesaggistico D.Lgs 42/2004
- Vincolo paesaggistico D.Lgs 42/2004
- Vincolo paesaggistico D.Lgs 42/2004 - Corsi d'acqua
- Vincolo paesaggistico D.Lgs 42/2004 - Zone boscate
- Vincolo archeologico D.Lgs 42/2004
- Vincolo archeologico D.Lgs 42/2004
- Vincolo monumentale D.Lgs 42/2004
- Vincolo monumentale D.Lgs 42/2004
- ▨ Vincolo idrogeologico-forestale R.D.L. 30.12.1923, n.3267
- Area protetta di interesse locale (L.R. 40/84 art.27)
- Rete Natura 2000**
- Sito di importanza comunitaria
- Zona di protezione speciale
- Pianificazione di livello superiore**
- Perimetro Ambito Autorità Portuale di Venezia - art.55
- Specchi acquei Demanio Marittimo Portuale
- Ambito di parco o per l'istituzione di parco naturale ed archeologico ed a tutela paesaggistica e ambienti naturalistici di livello regionale
- Piano di Area o di Settore vigente o adottato
- Zona umida
- Centro Storico (PTRC)
- Centro Storico (PTRC)
- Agro-centuriato
- Agro-centuriato
- Strada romana
- Sito di interesse nazionale di Venezia Porto Marghera
- ▨ Area a rischio idraulico e idrogeologico in riferimento al P.A.I.
- Altri elementi**
- Idrografia
- ▲ Aeroporto
- Elettrodotto

□ AREA DI PROGETTO

Via San Francesco n.71bis -60035- Jesi (AN)
Tel/Fax: 0731 20 50 54
info@soluxengineering.it

Luglio 2022

Oggetto:

INQUADRAMENTO TERRITORIALE

P.T.G. VENEZIA

Tav. 1_3 Carta dei vincoli e della pianificazione territoriale

TAV.A01

Foglio 5 di 28

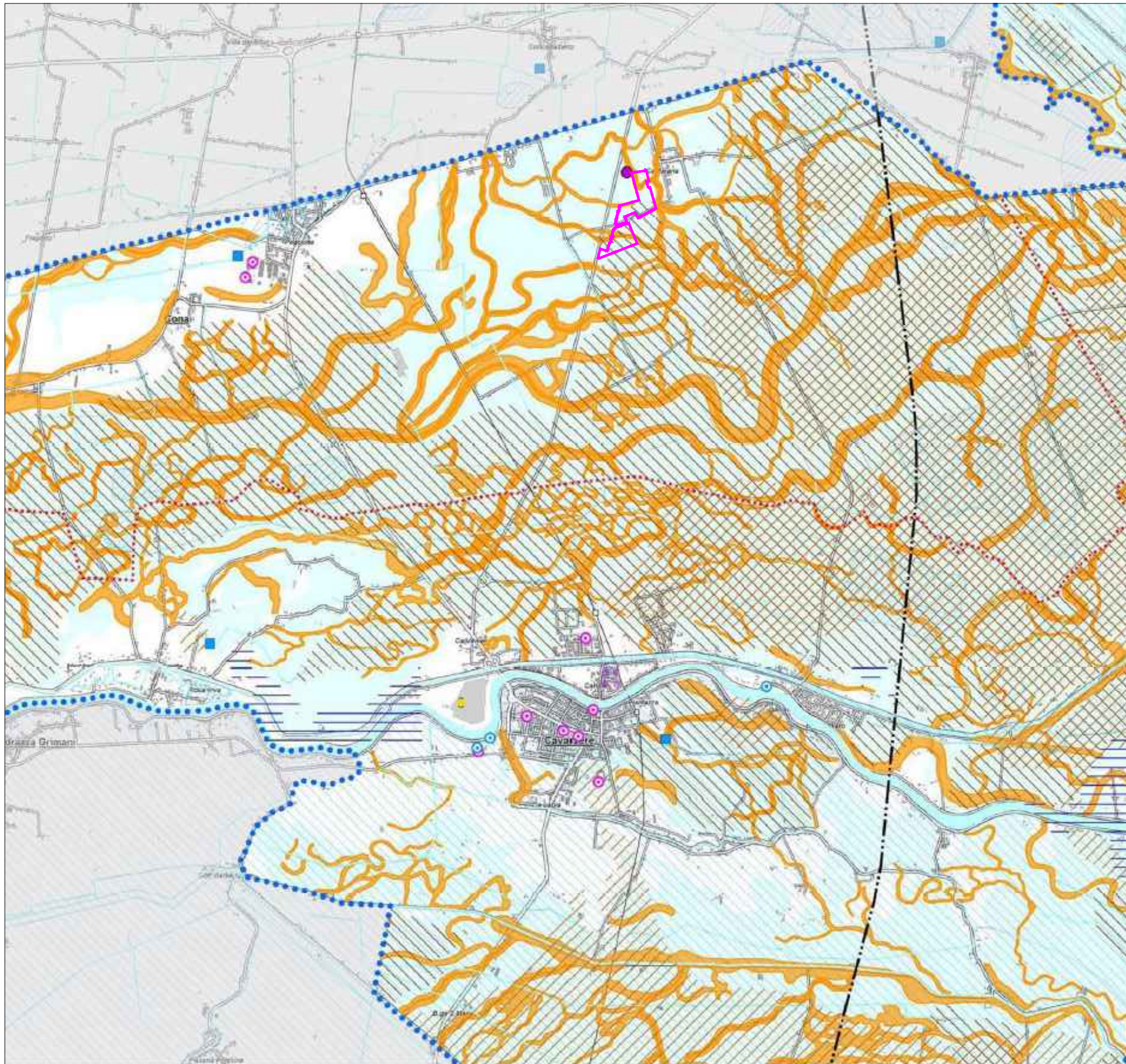

- Confine PTCP
- - - - Confine Comunale
- Rischio da mareggiate - Vulnerabilità bassa - art. 16
- Rischio da mareggiate - Vulnerabilità moderata - art. 16
- Rischio da mareggiate - Vulnerabilità elevata - art. 16
- Rischio da mareggiate - Vulnerabilità molto elevata - art. 16
- Rilevanza del fenomeno della subsidenza da alta ad altissima (isoipsa 1 m sim) - art. 16
- ⊙ Risorgiva
- Stabilimento a rischio di incidente rilevante - art. 17
- Area a rischio di incidente rilevante (sicuro impatto) - art. 17
- Area a rischio di incidente rilevante (danno) - art. 17
- Sito inquinato
- Sito potenzialmente inquinato
- ⊙ Discarica
- Cava attiva - art. 32
- Cava abbandonata o dismessa - art. 32
- Depuratore pubblico
- ⊙ Opera di presa per pubblico acquedotto
- Elettrodotto maggiore/uguale 380 KV - art. 34
- Elettrodotto maggiore/uguale 220 KV - art. 34
- Elettrodotto maggiore/uguale 132 KV - art. 34
- ⊙ Impianto di comunicazione elettronica radiotelevisiva - art. 34
- ▲▲▲▲ Area ad elevato prelievo idropotabile autonomo
- ▲▲▲▲ Risorsa idrotermale (isoterma 30 °C) - art. 33
- Sito di interesse nazionale Porto Marghera
- Allineamento di dune e paleodune naturali e artificiali - art. 16
- Vulnerabilità degli acquiferi all'inquinamento (elevatissima, elevata e alta) - art. 30
- Classe di salinità del suolo alta - art. 16
- Area depressa - art. 16
- Pericolosità idraulica in riferimento ai P.P.A.I. adottati o ai P.A.I. approvati - art. 15
- Area allagata negli ultimi 5-7 anni - art. 15
- Paleoalveo

AREA DI PROGETTO

Via San Francesco n.71bis -60035- Jesi (AN)
 Tel/Fax: 0731 20 50 54
 info@soluxengineering.it

Luglio 2022

Oggetto: **INQUADRAMENTO TERRITORIALE**
P.T.G. VENEZIA
Tav.2_3 Carta delle fragilità

TAV.A01

Foglio 6 di 28

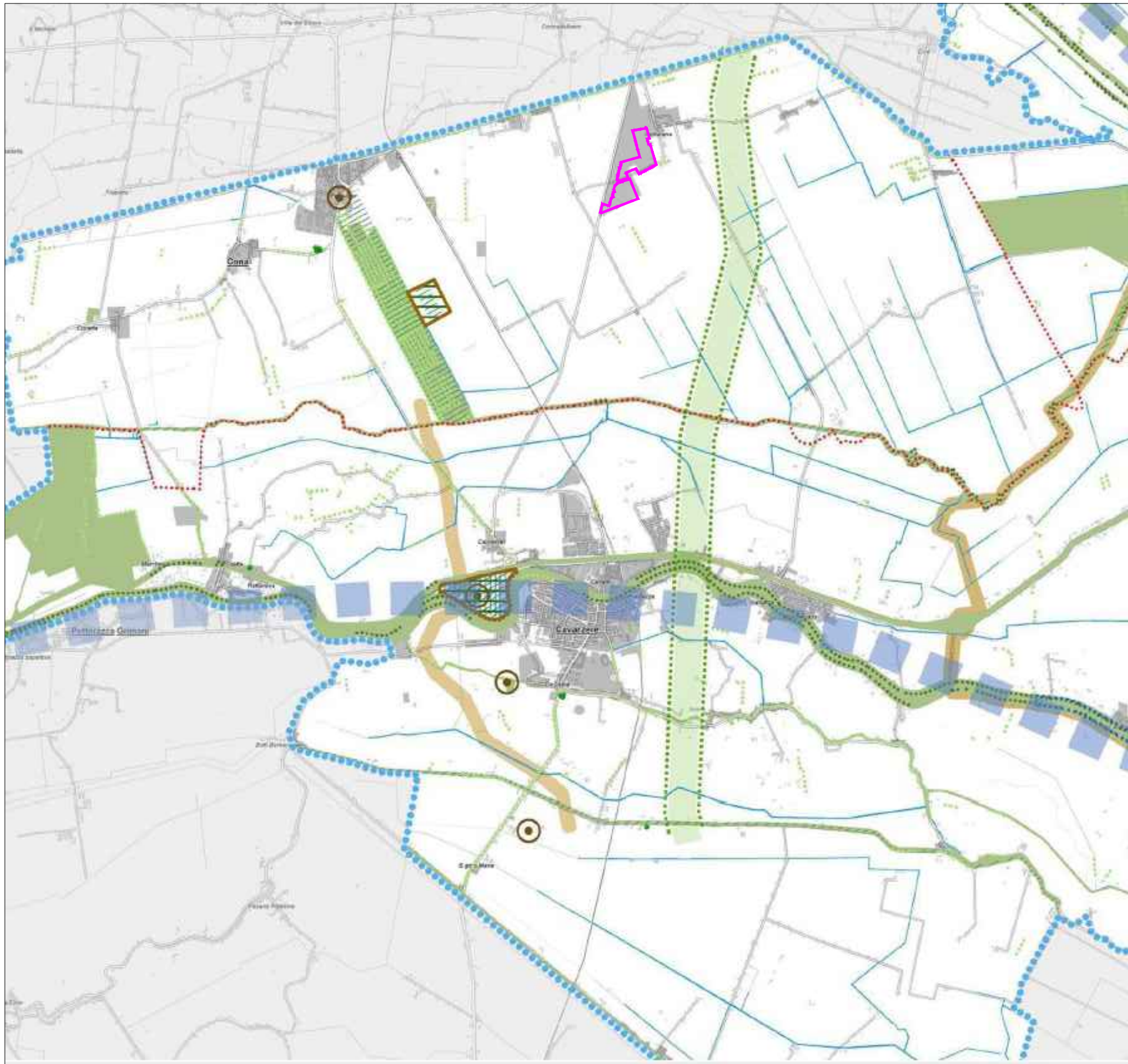

- Confine del PTCP
 - - - - - Confine comunale
 - ■ ■ ■ Progetto "Il Passante verde" - Mitigazione Nuova Romea
 - ■ ■ ■ Accordo "Vallone Moranzani"
 - □ □ □ Parco regionale (D.Lgs 42/2004 art. 142 - ex legge 431/85) - art. 20
 - □ □ □ Riserva regionale (D.Lgs 42/2004 art. 142 - ex legge 431/85) - art. 20
 - ★ ★ ★ ★ Ambito di tutela per la formazione di parchi e riserve naturali di competenza provinciale (PTRC vigente, art. 34) - art. 21
 - □ □ □ Area protetta di interesse locale (L.R. 40/84 art.27): Parco regionale di interesse locale dei fiumi Reghena e Lemene e dei laghi di Cinto- art.21
 - ★ ★ ★ ★ Ambito per l'istituzione di Riserva Naturale Provinciale (PTRC vigente, art. 36) - art.21
 - □ □ □ Area di tutela paesaggistica di interesse regionale soggette a competenza degli Enti locali (PTRC vigente, art. 35) - art. 23
 - □ □ □ Zona umida inclusa nell'elenco previsto dal DPR 13/03/1976, n. 448 (Valle Averte) - art. 26
 - □ □ □ Golena
 - Risorgiva
 - Geosito - artt. 24 e 28
 - / / / / Biotopo - art. 24
 - ■ ■ ■ Corso d'acqua e specchio lacuale - artt. 25 e 30
 - □ □ □ Laguna - art. 25
 - | | | | Zona umida (PTRC vigente) e Area umida di origine antropica (Lagheti Marteggia) - artt.26 e 27
 - - - - - Elemento arboreo/arbustivo lineare - art. 29
 - - - - - Vegetazione arboreo/arbustivo perfluviale di rilevanza ecologica - art. 29
 - □ □ □ Sito da recuperare o recuperato
 - □ □ □ Sito di Interesse Nazionale di Porto Marghera
 - □ □ □ Sito di Interesse Comunitario (Direttiva Europea 92/43/CEE e 2009/147/CE) - art.22
 - □ □ □ Zona di Protezione Speciale (Direttiva Europea 92/43/CEE e 2009/147/CE) - art.22
 - ■ ■ ■ Segni ordinatori - art. 25
 - ■ ■ ■ Area nucleo - art. 28
 - ■ ■ ■ Corridoio ecologico di area vasta- art.28
 - ■ ■ ■ Corridoio ecologico di livello provinciale - art.28
 - ■ ■ ■ Varco ambientale - art. 28
- □ □ □ AREA DI PROGETTO

Via San Francesco n.71bis -60035- Jesi (AN)
 Tel/Fax: 0731 20 50 54
 info@soluxengineering.it

Luglio 2022

Oggetto: **INQUADRAMENTO TERRITORIALE**
P.T.G. VENEZIA
Tav.3_3 Sistema ambientale

TAV.A01
 Foglio 7 di 28

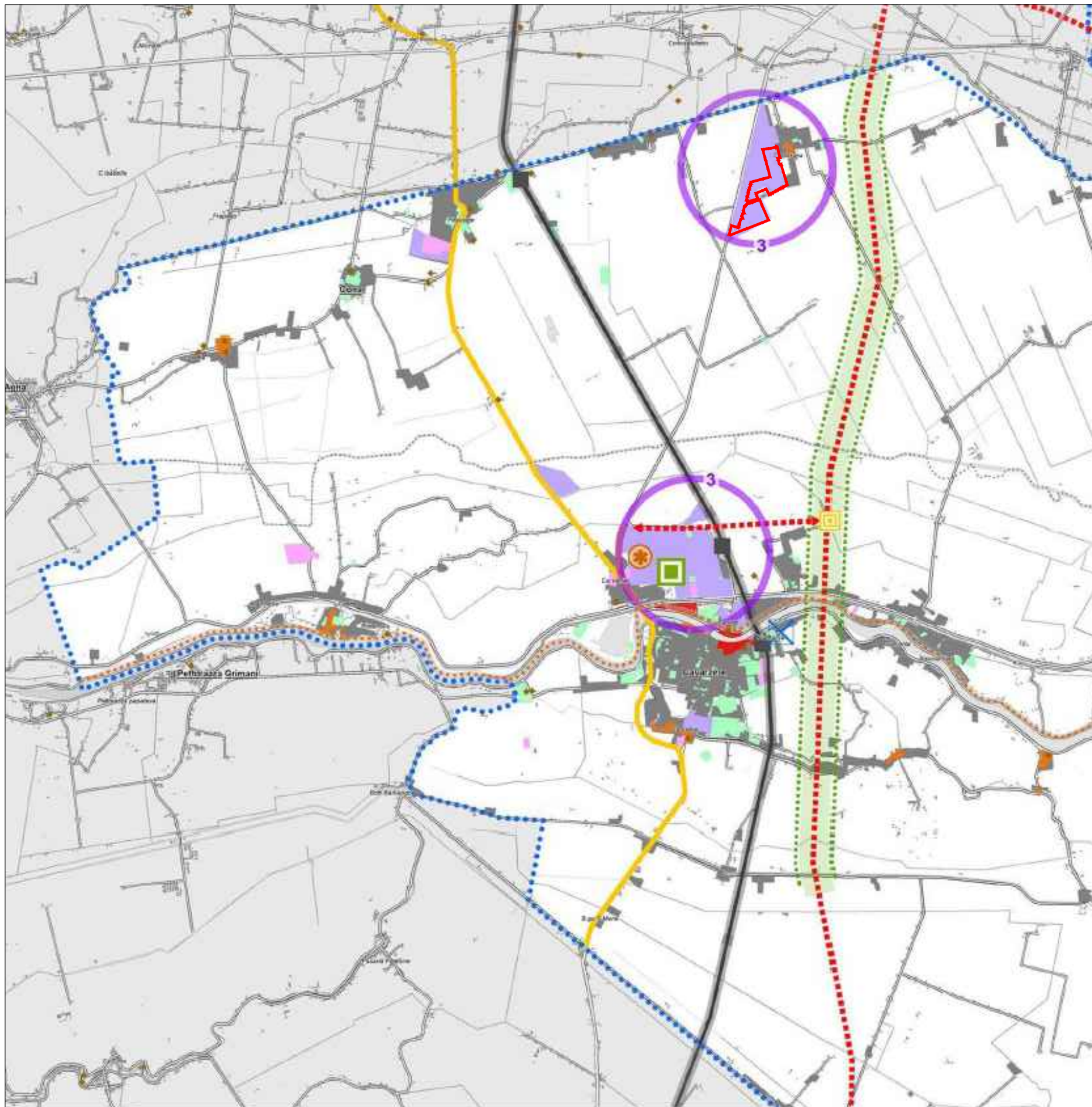

Sistema Insediativo

- ◆ Complesso di interesse provinciale - art.43
- ◆ Villa Veneta - art.43
- Centro storico di notevole importanza - art.42
- Centro storico di grande interesse - art.42
- Centro storico di medio interesse - art.42
- Residenza
- Servizi
- Attività Economiche
- Produttivo

Territorio rurale

- ▬ Area a fruizione ricreativa, turistica e sportiva del territorio rurale - art.40

Sistema Produttivo

- Polo produttivo di rilievo metropolitano-regionale - art.50
- Polo produttivo di rilievo sovracomunale - art.50
- 2 - Polo produttivo della "città del Lemene"
- 3 - Polo produttivo "Adriatico"
- 4 - Polo produttivo della "città del Piave"
- 5 - Polo produttivo di Marcon
- 6 - Polo produttivo di Meolo
- ▬ Area da riqualificare - art.50
- ▬ Strada commercio - art.50

Servizi e funzioni territoriali

- ▬ Interporto - art.55
- Polo fieristico
- Polo sportivo - art.49
- Tempo libero e ricreazione - art.49
- Città del cinema - art.49
- ◆ Polo universitario - art.49
- Cittadella scolastica - art.49
- ▬ Polo ospedaliero - art.49
- ◆ Centro innovazione servizi - art.49

Fattori di centralità

- Polo di rango sovraprovinciale da rinforzare - art.49
- Polo di rango sovraprovinciale da confermare - art.49
- Polo di rango provinciale da rinforzare - art.49
- Polo di rango provinciale da confermare - art.49
- Polo di rango sovracomunale da rinforzare - art.49
- Polo di rango sovracomunale da confermare - art.49

viabilistico

- ▬ Ipotesi progettuale di connessione viaria - art.56
- ▬ Autostrada esistente - art.56
- ▬ Autostrada di progetto - art.56
- Casello autostradale di progetto - art.56
- Casello autostradale esistente - art.56
- ▬ Viabilità esistente - art.56
- ▬ Viabilità di progetto - art.56
- ▬ Ipotesi asse plurimodale P.R.U.S.S.T.(viabilità-ferro) art.56
- ▬ progetto passante verde

ciclabile

- ▬ Itinerario ciclabile principale di progetto - art.45

▭ AREA DI PROGETTO

Via San Francesco n.71bis -60035- Jesi (AN)
Tel/Fax: 0731 20 50 54
info@soluxengineering.it

Luglio 2022

Oggetto: **INQUADRAMENTO TERRITORIALE**
P.T.G. VENEZIA
Tav.4_3 Sistema insediativo-infrastrutturale

TAV.A01
Foglio 8 di 28

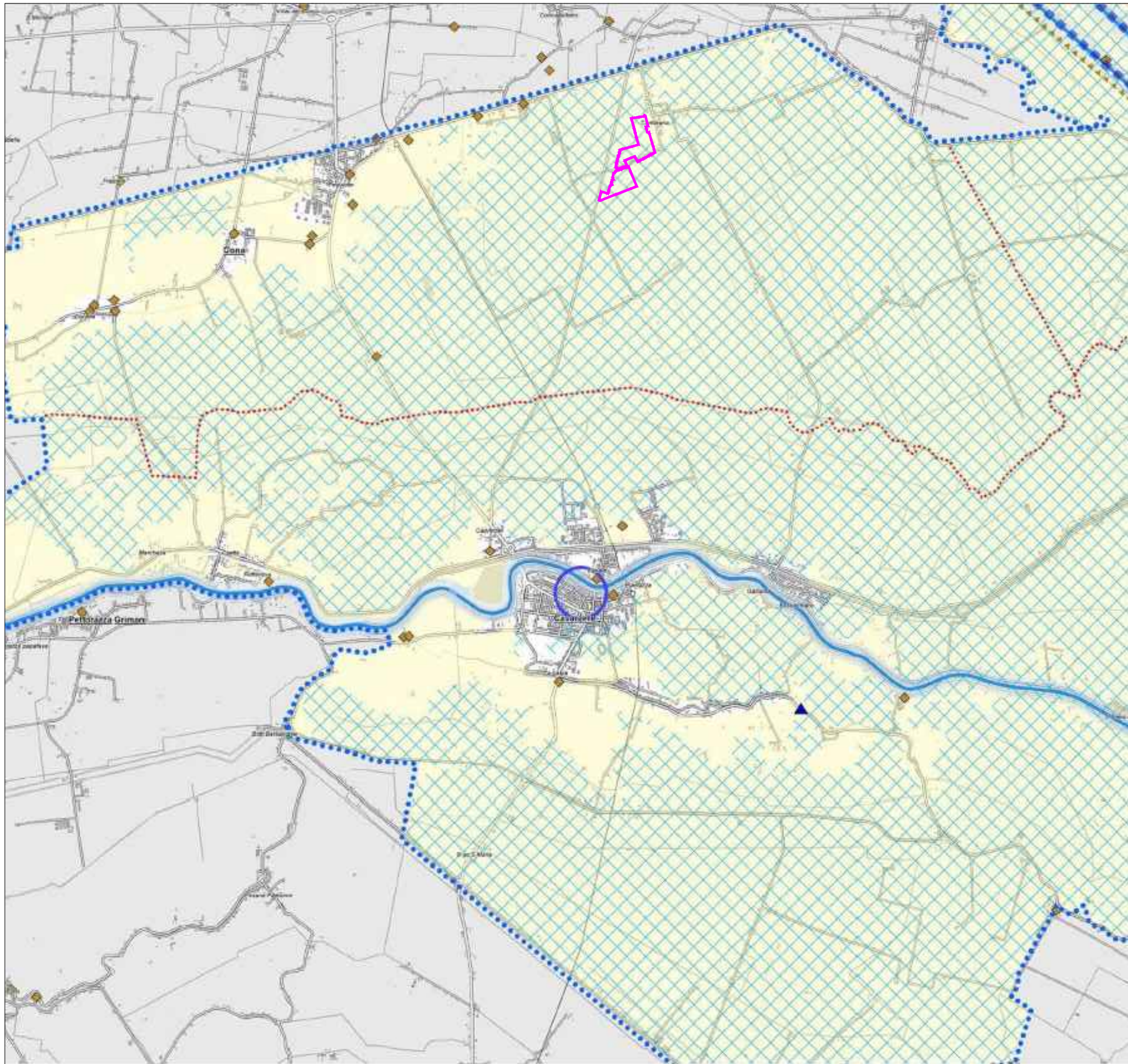

- Confine del PTCP
 - Confine comunale
- Paesaggio storico - culturale**
- Sito Unesco "Venezia e la sua Laguna" Ecosistema della Laguna veneziana - D.M. 01.08.1985
 - Città costiere persistenti
 - Città lagunari
 - Città murate
 - Città fluviale
 - Paesaggio dei campi chiusi
 - Paesaggio intensivo della bonifica
 - Paesaggio rurale
 - Macchia boscata
 - Residui costieri
 - Allineamento di dune e paleodune naturali e artificiali
 - Paesaggio lagunare vallivo
- Paesaggio delle colture tipiche**
- Orti
 - Vigne
- Sistemi storico culturali**
- Sistema tracciati storici
 - Strade della centuriazione romana
 - Sistemi dei fiumi principali
 - ◆ Sito di interesse archeologico
- Elementi storico culturali**
- ★ Fortificazione
 - Faro
 - ✱ Mulino
 - ▲ Casone
 - ◆ Villa Veneta
 - Palladio - opere e/o interventi
 - Opera storica di difesa costiera
 - Opera storica - Serenissima
 - Opera storica - Serenissima- Lago della Piave
- AREA DI PROGETTO

Via San Francesco n.71bis -60035- Jesi (AN)
 Tel/Fax: 0731 20 50 54
 info@soluxengineering.it

Luglio 2022

Oggetto: **INQUADRAMENTO TERRITORIALE**
P.T.G. VENEZIA
Tav.5_3 Sistema del paesaggio

TAV.A01
 Foglio 9 di 28

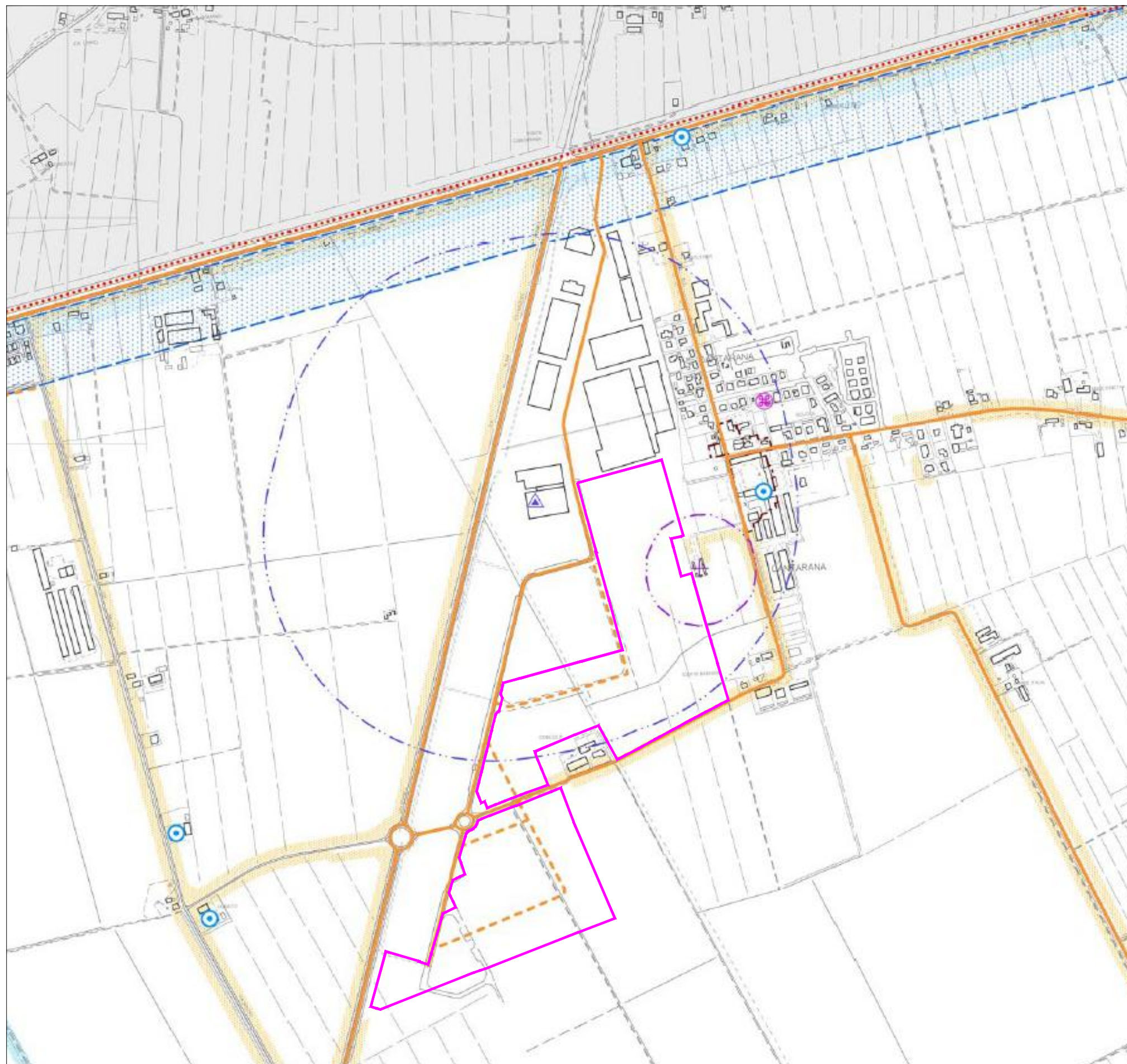

- Limite amministrativo del Comune
- VINCOLI PAESAGGISTICI (art. 5 N. di A.)**
- Vincolo ambientale ai sensi dell'art. 142 lett. c del D.Lgs. n°42/2004
- Zone di interesse archeologico ai sensi dell'art. 142 lett. m del D.Lgs. n°42/2004
- Edifici tutelati ai sensi dell'art. 157 del D.Lgs. n°42/2004
- Adiacenze tutelate ai sensi dell'art. 157 del D.Lgs. n°42/2004
- Ville venete
- Altri vincoli**
- Zone di protezione speciale ai sensi del D.G.R. n° 2673/2004
- VINCOLI DERIVANTI DALLA PIANIFICAZIONE DI LIVELLO SUPERIORE (art. 6 N. di A.)**
- Centri storici
- Strada romana - art. 28 del PTRC del 1992
- Aree di bonifica
- Classificazione sismica (classe 4*)
- Zona vulnerabile da nitrati di origine agricola ai sensi del Piano di Tutela delle Acque del 5/11/2009
- ALTRI VINCOLI (art. 7 N. di A.)**
- Fasce di rispetto stradali
- Fasce di rispetto ferroviario
- Fasce di rispetto cimiteriali
- Fasce di rispetto dai depuratori
- Fasce di rispetto dagli allevamenti zootecnici intensivi - da residenze civili sparse
- Fasce di rispetto dagli allevamenti zootecnici intensivi - da residenze civili concentrate
- Fasce di rispetto dagli allevamenti zootecnici intensivi - da zone agricole
- Fasce di rispetto dalle aree a rischio di incidente rilevante
- Fascia di rispetto servizi militare
- Fasce di rispetto dagli elettrodotti
- Fasce di rispetto dai metanodotti
- Fasce di servizi idraulica relativa all'idrografia pubblica
- Zone di tutela relative all'idrografia principale
- GENERATORI DI VINCOLO**
- Viabilità principale esistente
- Viabilità di progetto di rilevanza locale
- Viabilità di progetto di rilevanza strategica (tracciato nuova Romea)
- Ferrovia
- Cimiteri
- Depuratori
- Allevamenti zootecnici potenzialmente intensivi
- Zone Militari
- Aree a rischio di incidente rilevante
- Elettrodotti
- Metanodotti
- Impianti di comunicazione
- Pozzi
- AREA DI PROGETTO**

Via San Francesco n.71bis -60035- Jesi (AN)
 Tel/Fax: 0731 20 50 54
 info@soluxengineering.it

Luglio 2022

Oggetto:

INQUADRAMENTO TERRITORIALE









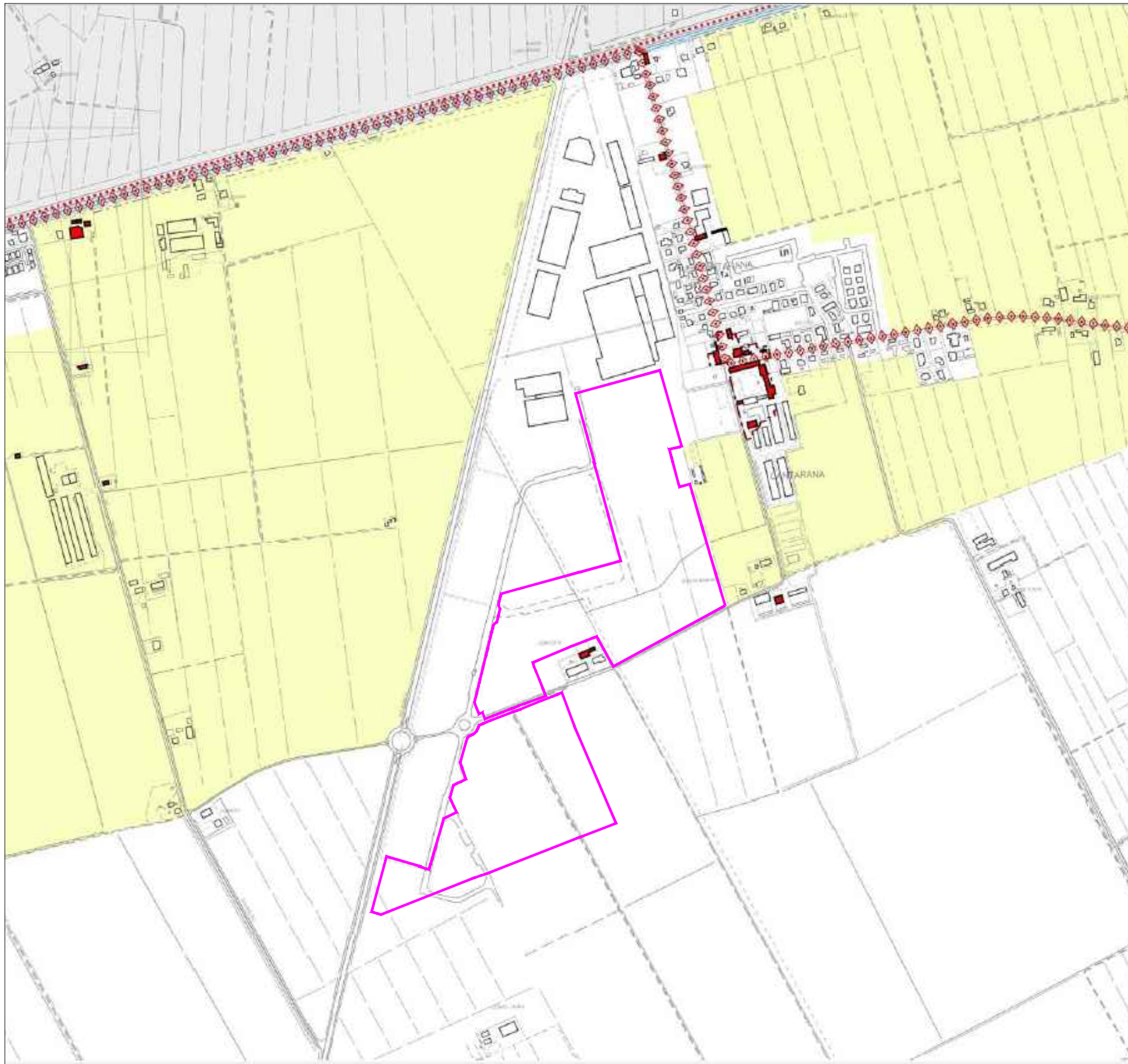

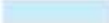
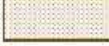
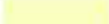



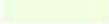

P.A.T. COMUNE DI CONA

Tavola 1 Carta dei vincoli e della Pianificazione Territoriale

TAV.A01

Foglio 10 di 28



-  Limite amministrativo del Comune
-  Idrografia
- INVARIANTI DI NATURA GEOLOGICA (art. 8 N.di A.)**
-  Geosito - Dosso del fiume Po
- INVARIANTI DI NATURA PAESAGGISTICA (art. 9 N.di A.)**
-  Ambiti territoriali di importanza paesaggistica
-  Contesti figurativi
-  Itinerari di interesse storico testimoniale e paesaggistico
-  Coni visuali
- INVARIANTI DI NATURA AMBIENTALE (art. 10 N. di A.)**
-  Corridoio ecologico
-  Area nucleo
-  Ambiti territoriali di importanza ambientale
-  Emergenze vegetali puntiformi (grandi alberi)
-  Varchi infrastrutturali
- INVARIANTI DI NATURA STORICO-MONUMENTALE (art. 11 N. di A.)**
-  Centro storico
-  Pertinenze scoperte da tutelare
-  Edifici con valore storico testimoniale
-  Manufatti di archeologia industriale
- Rischio archeologico**
-  Aree con obbligo di indagine archeologica preventiva
-  Ambiti con obbligo di indagine archeologica preventiva
-  Strada romana
-  **AREA DI PROGETTO**

Via San Francesco n.71bis -60035- Jesi (AN)
 Tel/Fax: 0731 20 50 54
 info@soluxengineering.it

Luglio 2022

Oggetto:

INQUADRAMENTO TERRITORIALE

P.A.T. COMUNE DI CONA

Tavola 2 Carta delle invariati

TAV.A01

Foglio 11 di 28

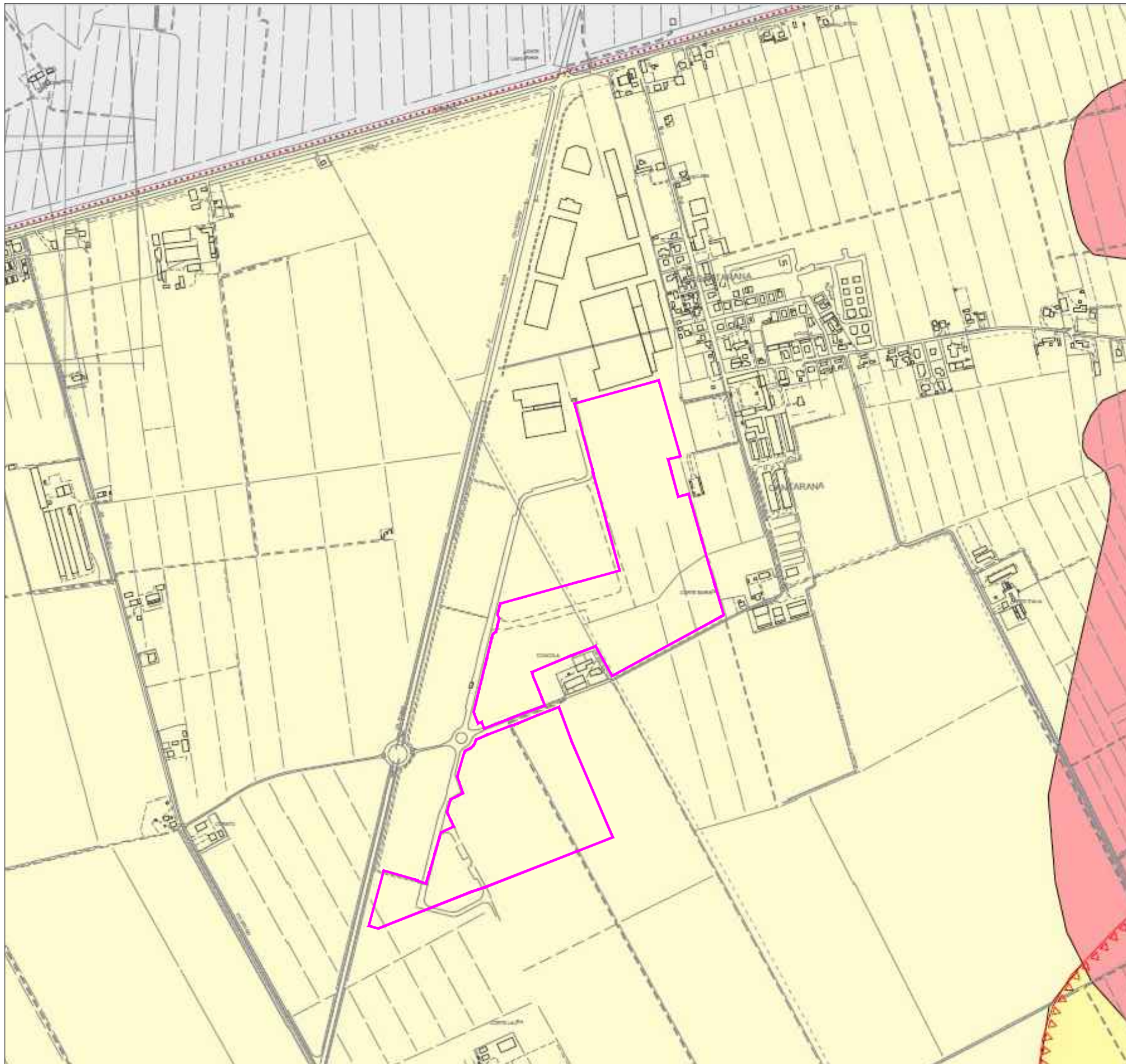

-  Limite amministrativo del Comune
-  Idrografia
- COMPATIBILITA' GEOLOGICA (art. 12 N.di A.)**
-  Terreni idonei
-  Terreni idonei a condizione - (A)
-  Terreni idonei a condizione - (B)
-  Terreni non idonei
- AREE SOGGETTE A DISSESTO IDROGEOLOGICO (art. 13 N.di A.)**
-  Aree esondabili o a periodico ristagno idrico
-  Area a marcata subsidenza
-  AREA DI PROGETTO

Via San Francesco n.71bis -60035- Jesi (AN)
 Tel/Fax: 0731 20 50 54
 info@soluxengineering.it

Luglio 2022

Oggetto:

INQUADRAMENTO TERRITORIALE
P.A.T. COMUNE DI CONA
Tavola 3 Carta delle fragilità

TAV.A01

Foglio 12 di 28

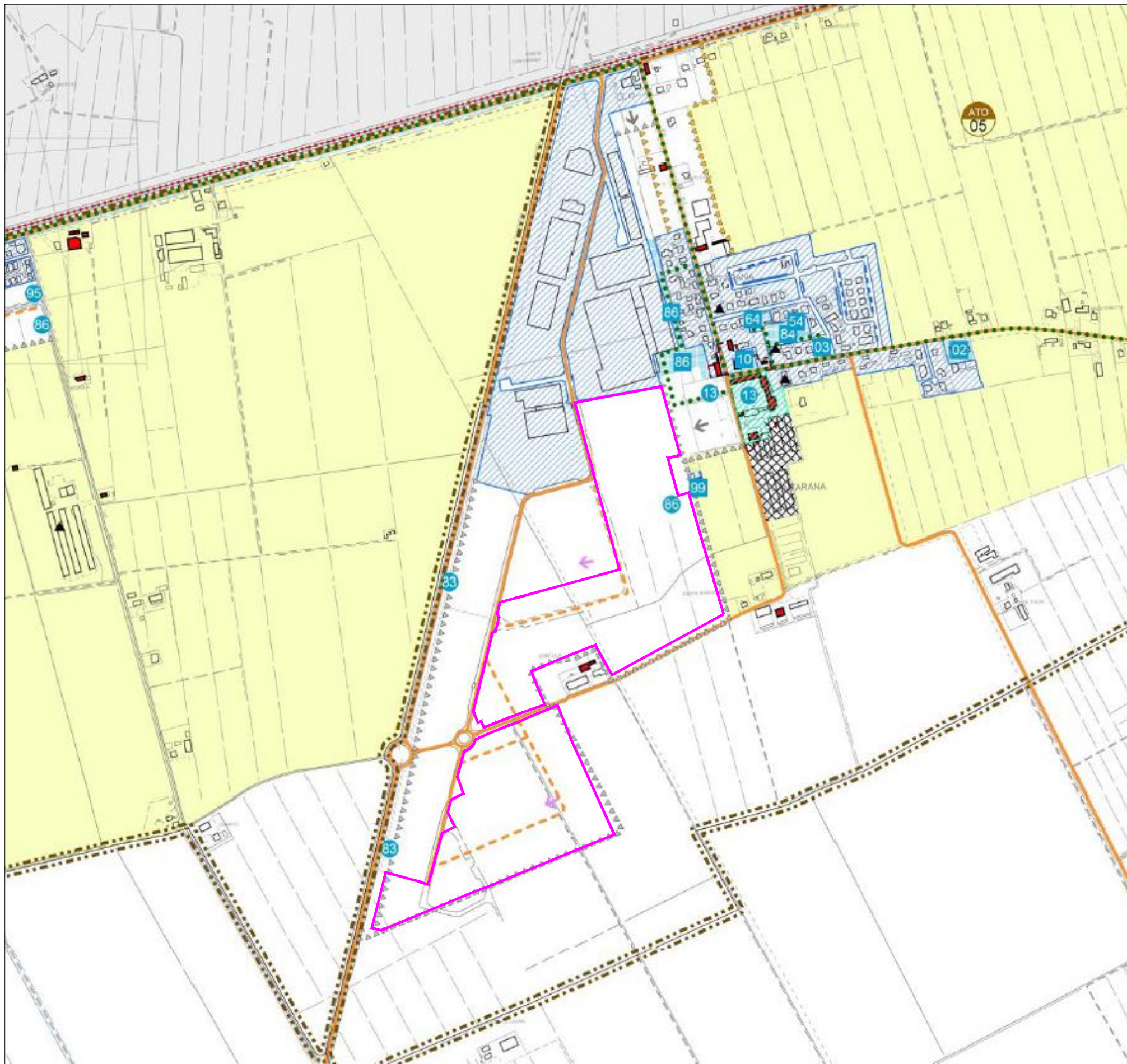

Limite amministrativo del Comune
Ambiti Territoriali Omogenei - ATO
Idrografia

LE AZIONI STRATEGICHE (art. 14 N. di A.)

- Are di urbanizzazione consolidata
- Edificazione diffusa
- Are idonee al miglioramento della qualità urbana
- Are di riqualificazione e riconversione
- Limiti fisici della nuova edificazione
- Linee preferenziali di sviluppo insediativo
- Linee preferenziali di sviluppo produttivo
- Servizi di interesse comune di maggior rilevanza - Esistenti
- Servizi di interesse comune di maggior rilevanza - Progetto
- Attività produttive in zona impropria

I VALORI E LE TUTELE (artt. 8-9-10-11 N. di A.)

- Centro storico
- Pertinenza scoperta da tutelare
- Edifici con valore storico testimoniale
- Cori visuali
- Ambiti territoriali di importanza paesaggistica
- Ambiti territoriali di importanza ambientale
- Corridoio ecologico
- Area nucleo
- Varchi infrastrutturali

SISTEMA RELAZIONALE (art. 15 N. di A.)

- Ferrovia
- Viabilità principale esistente
- Viabilità di progetto di rilevanza strategica (tracciato nuova Romea)
- Viabilità di progetto di rilevanza locale
- Percorsi ciclo-pedonali

02 - Scuola materna
03 - Scuola elementare
04 - Scuola dell'obbligo
09 - Chiese
10 - Centri religiosi e dipendenze
12 - Servizi parrocchiali
13 - Piazza pubblica
16 - Centro culturale
37 - Municipio
52 - Ufficio postale
54 - Impianti telefonici
64 - Impianti gas
67 - Impianti depurazione
73 - Stazione ferroviaria
75 - Stazione rifornimento e servizio
83 - Giardino pubblico
84 - Impianti sportivi non agonistici
85 - Impianti sportivi agonistici
86 - Parco urbano
93 - Palestre - palazz. dello Sport
95 - Aree a parcheggio
99 - Cimitero

LEGENDA

- n Numero ATO
- ATO a prevalenza urbana
- ATO a prevalenza agricola

AREA DI PROGETTO

Scala 1:100.000

Via San Francesco n.71bis -60035- Jesi (AN)
 Tel/Fax: 0731 20 50 54
 info@soluxengineering.it

Luglio 2022

Oggetto: **INQUADRAMENTO TERRITORIALE**
P.A.T. COMUNE DI CONA
Tavola 4 Carta delle trasformabilità

TAV.A01
 Foglio 13 di 28

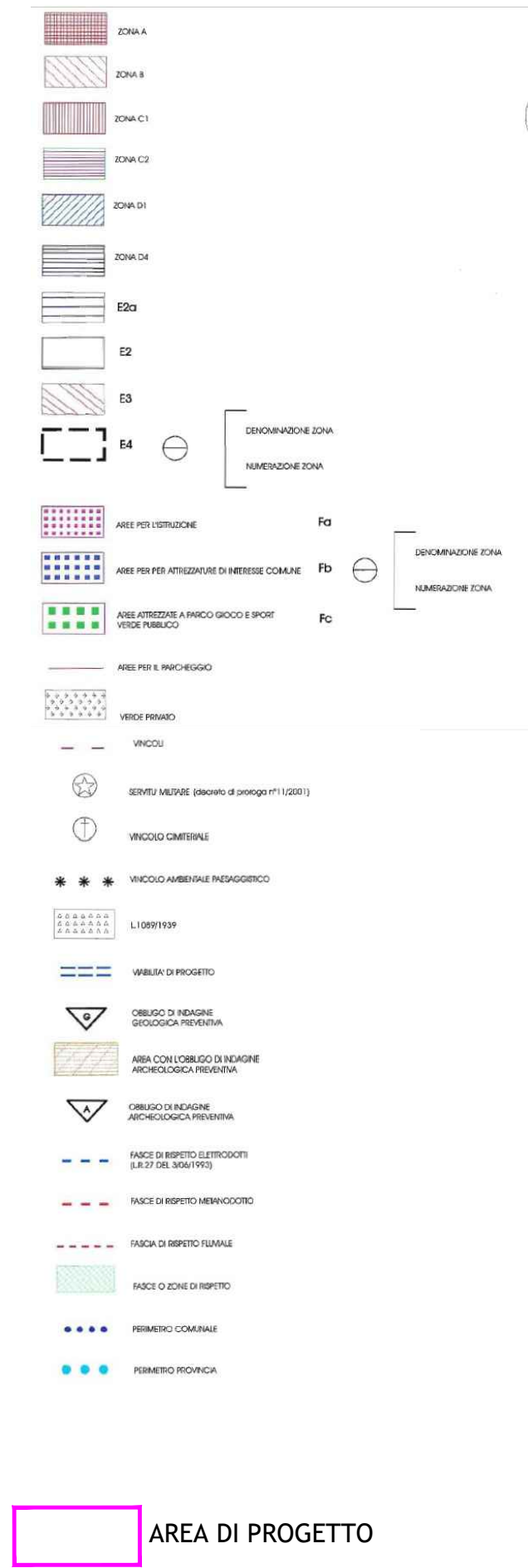

Via San Francesco n.71bis -60035- Jesi (AN)
 Tel/Fax: 0731 20 50 54
 info@soluxengineering.it

Luglio 2022

Oggetto:

INQUADRAMENTO TERRITORIALE
COMUNE DI CONA
Tavola del P.I. /P.R.G. intero territorio comunale (CTRN)

TAV.A01

Foglio 14 di 28

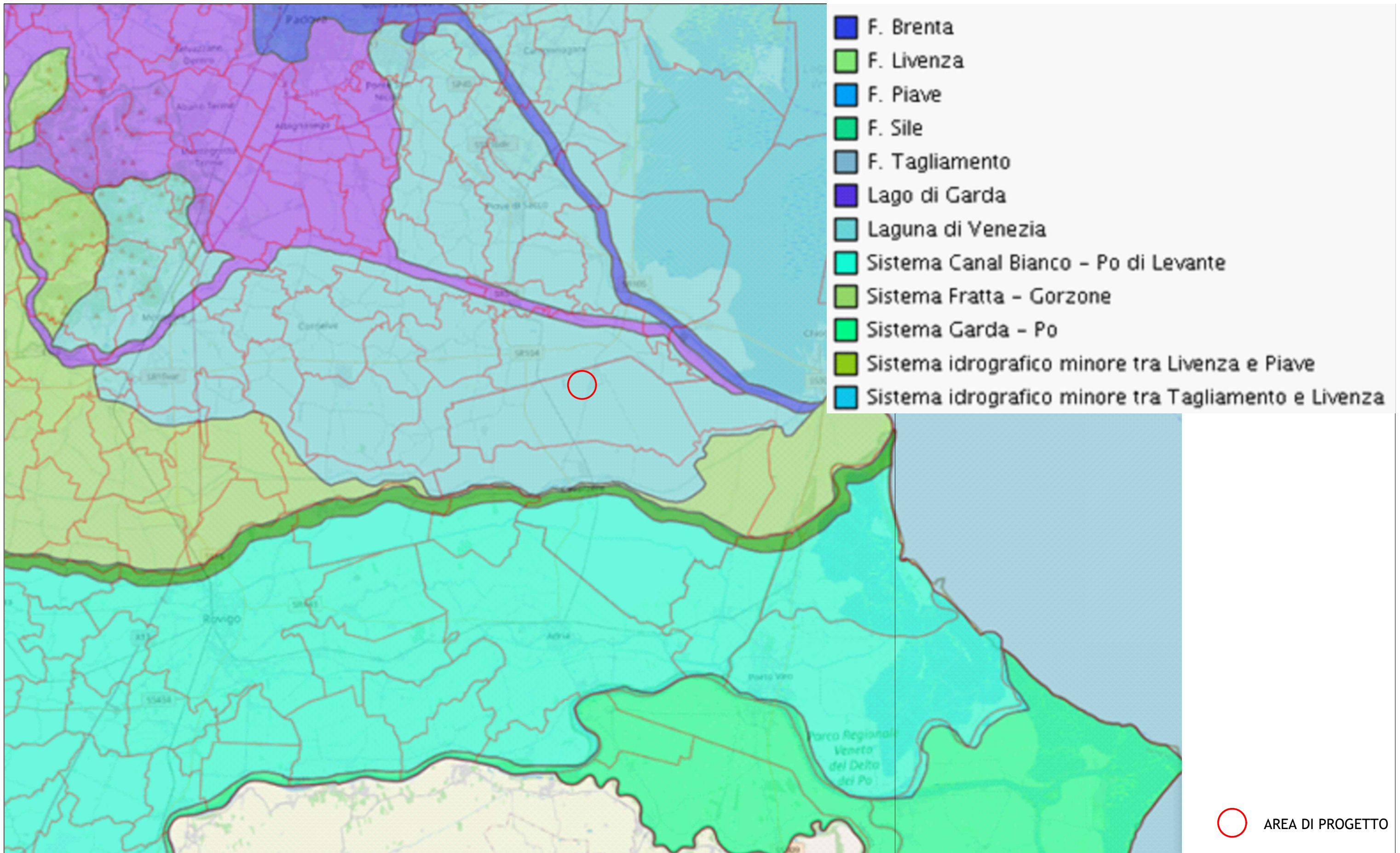

○ AREA DI PROGETTO

Via San Francesco n.71bis -60035- Jesi (AN)
 Tel/Fax: 0731 20 50 54
 info@soluxengineering.it

Luglio 2022

Oggetto: **INQUADRAMENTO TERRITORIALE**
REGIONE VENETO - GEOPORTALE
Bacini idrografici





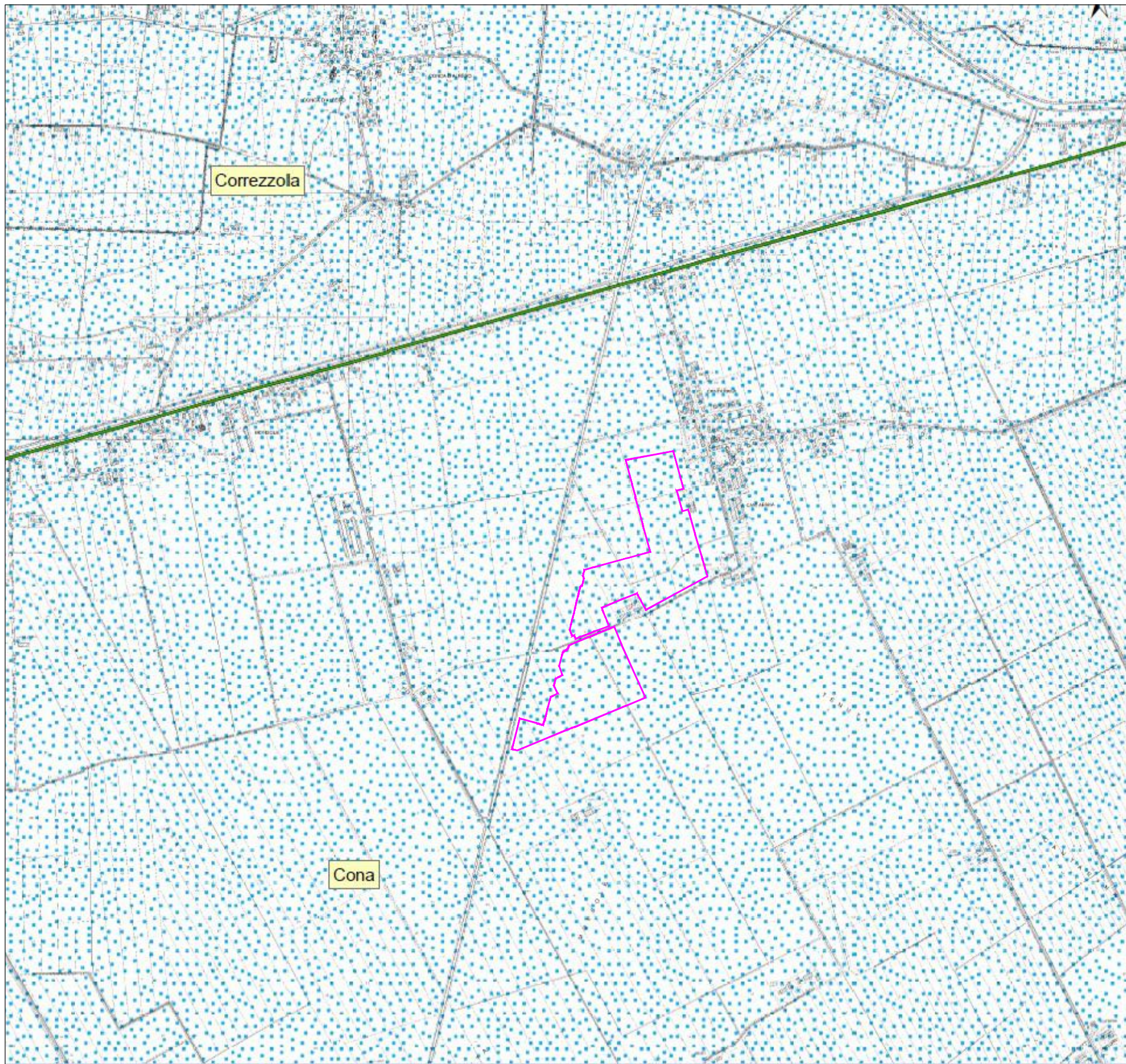

TAV.A01

Foglio 15 di 28



PIANO ASSETTO IDROGEOLOGICO P.A.I.

Perimetrazione e classi di pericolosità idraulica

-  F - Area Fluviale
-  P1 - Pericolosità idraulica moderata
-  P2 - Pericolosità idraulica media
-  P3 - Pericolosità idraulica elevata
-  P4 - Pericolosità idraulica molto elevata
-  P1 - Pericolosità idraulica moderata
Area soggetta a scolo meccanico
-  Aree allagate eventi alluvionali
del 26-09-2007

LIMITI AMMINISTRATIVI

-  Limite Comunale
-  Limite Regionale
-  Limite di Bacino

 AREA DI PROGETTO

Via San Francesco n.71bis -60035- Jesi (AN)
Tel/Fax: 0731 20 50 54
info@soluxengineering.it

Luglio 2022



Oggetto:

INQUADRAMENTO TERRITORIALE
PAI del Bacino dei fiumi della Regione Veneto
Carta della pericolosità idraulica

TAV.A01

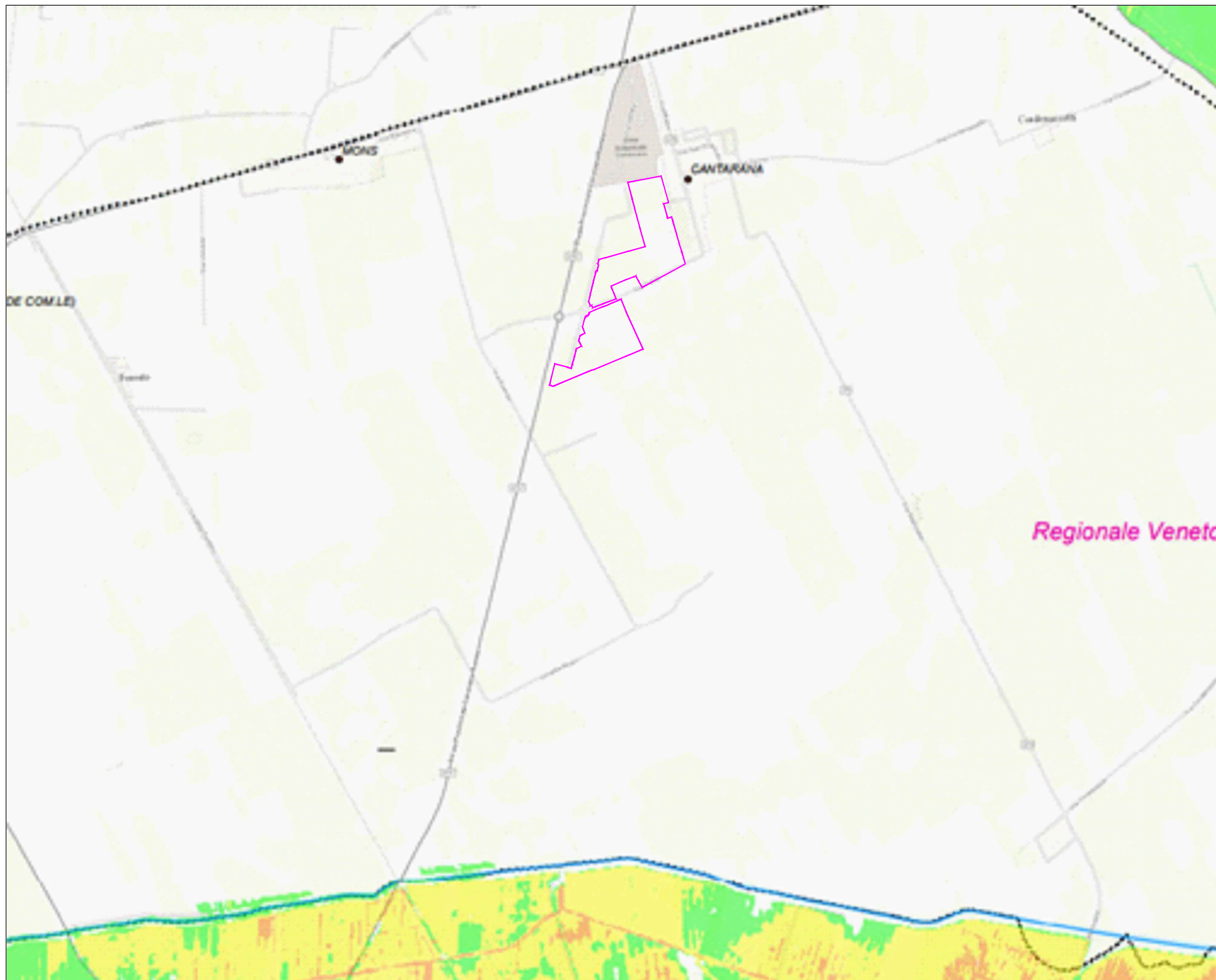
Foglio 16 di 28



- | | | |
|----------------------|---|--------------------|
| CLASSI
DI RISCHIO |  | Moderato (R1) |
| |  | Medio (R2) |
| |  | Elevato (R3) |
| |  | Molto elevato (R4) |

 AREA DI PROGETTO

Via San Francesco n.71bis -60035- Jesi (AN)
Tel/Fax: 0731 20 50 54
info@soluxengineering.it

Luglio 2022

Oggetto:

INQUADRAMENTO TERRITORIALE
PGRA 2015 - 2021 Autorità di bacino delle Alpi orientali
Aree allagabili scenario di alta probabilità (TR=30 anni)

TAV.A01

Foglio 17 di 28

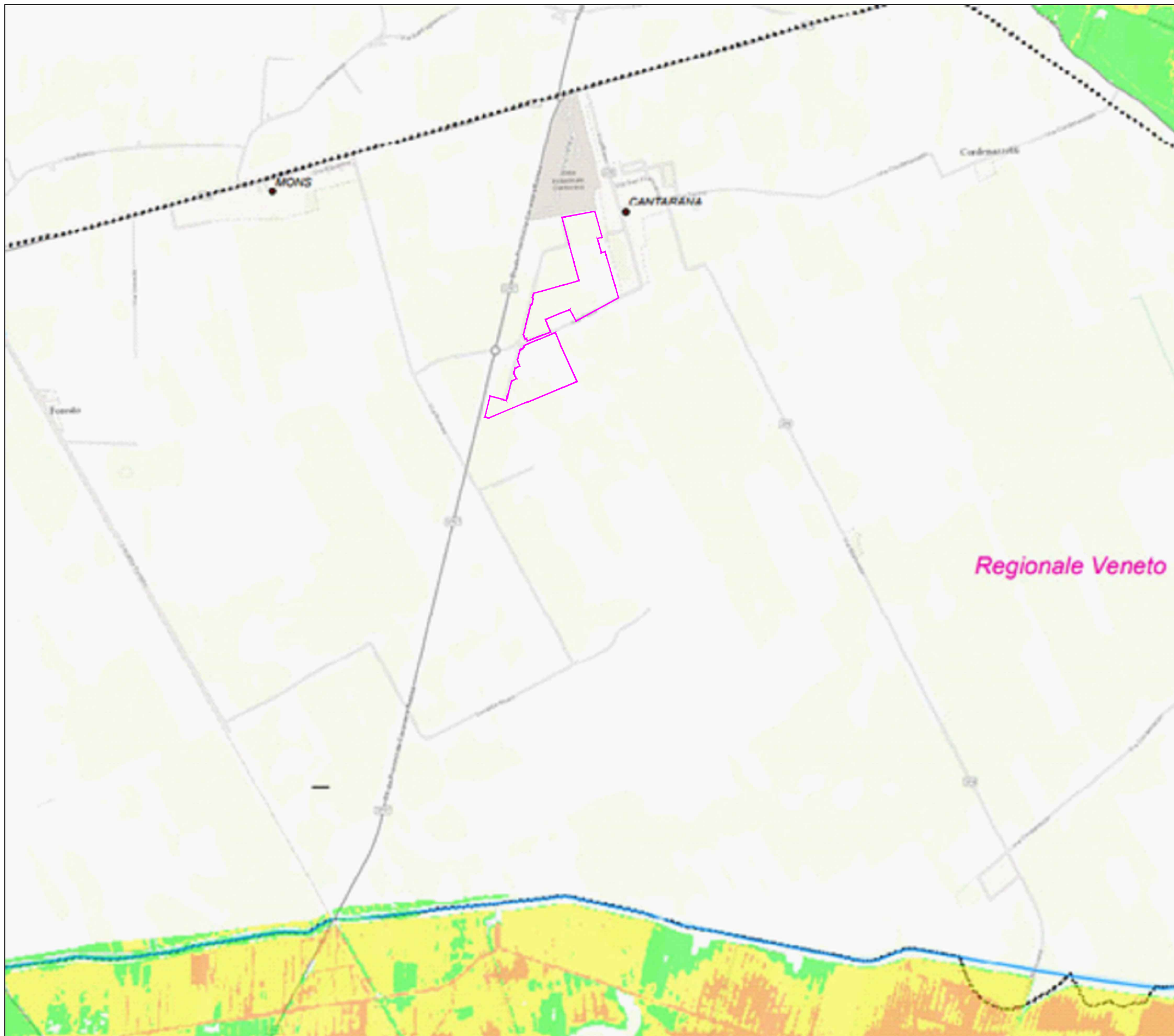

CLASSI DI RISCHIO	Color	Descrizione
	Green	Moderato (R1)
	Yellow	Medio (R2)
	Orange	Elevato (R3)
	Red	Molto elevato (R4)

 AREA DI PROGETTO

Via San Francesco n.71bis -60035- Jesi (AN)
 Tel/Fax: 0731 20 50 54
 info@soluxengineering.it

Luglio 2022

Oggetto:

INQUADRAMENTO TERRITORIALE
 PGRA 2015 - 2021 Autorità di bacino delle Alpi orientali
Aree allagabili scenario di media probabilità (TR=100 anni)

TAV.A01

Foglio 18 di 28

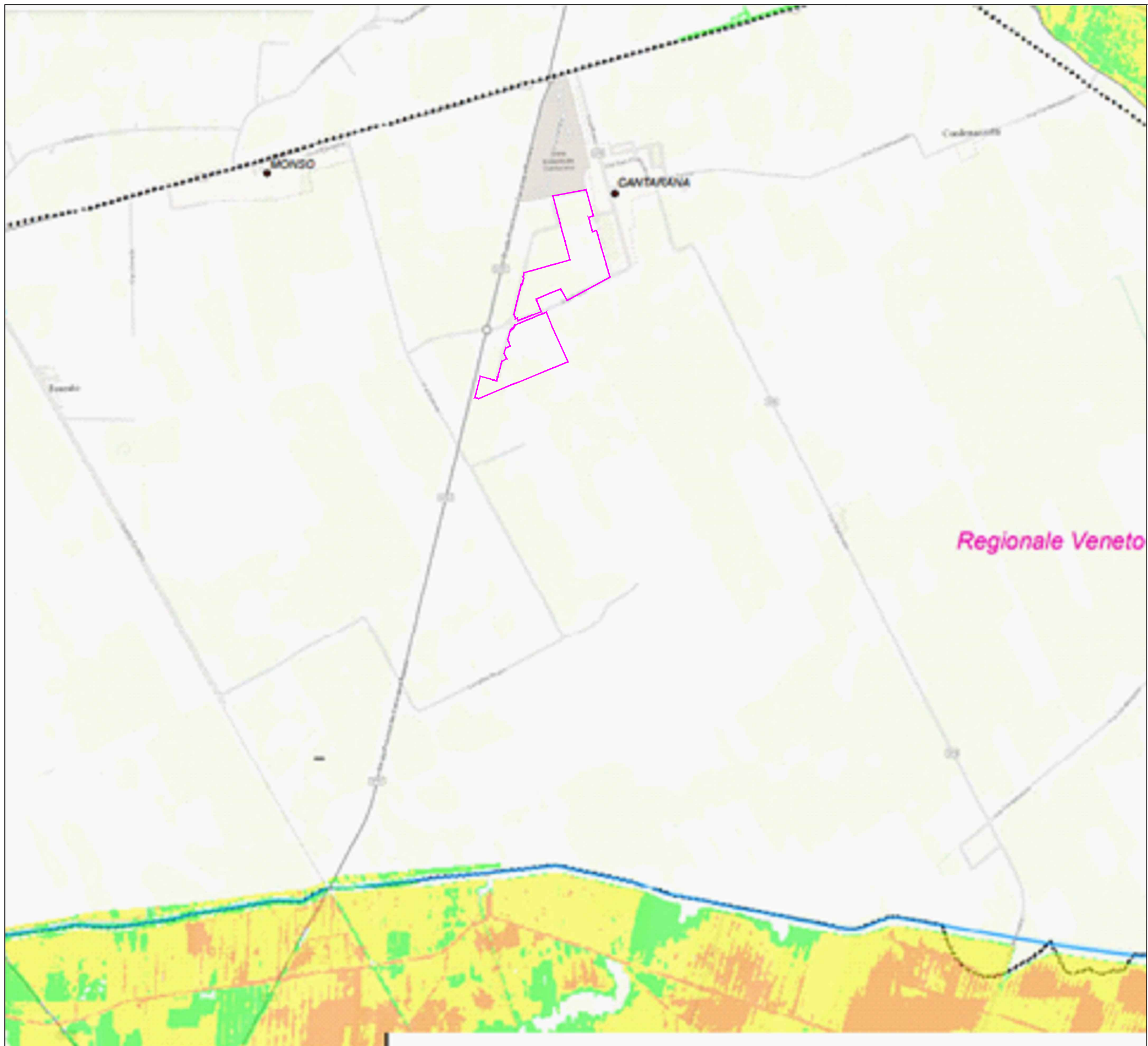

CLASSI DI RISCHIO	Color	Descrizione
Moderato (R1)	Green	Moderato (R1)
Medio (R2)	Yellow	Medio (R2)
Elevato (R3)	Orange	Elevato (R3)
Molto elevato (R4)	Red	Molto elevato (R4)

 AREA DI PROGETTO

Via San Francesco n.71bis -60035- Jesi (AN)
 Tel/Fax: 0731 20 50 54
 info@soluxengineering.it

Luglio 2022

Oggetto: **INQUADRAMENTO TERRITORIALE**
 PGRA 2015 - 2021 Autorità di bacino delle Alpi orientali
Aree allagabili scenario di bassa probabilità (TR=300 anni)

TAV.A01

Foglio 19 di 28

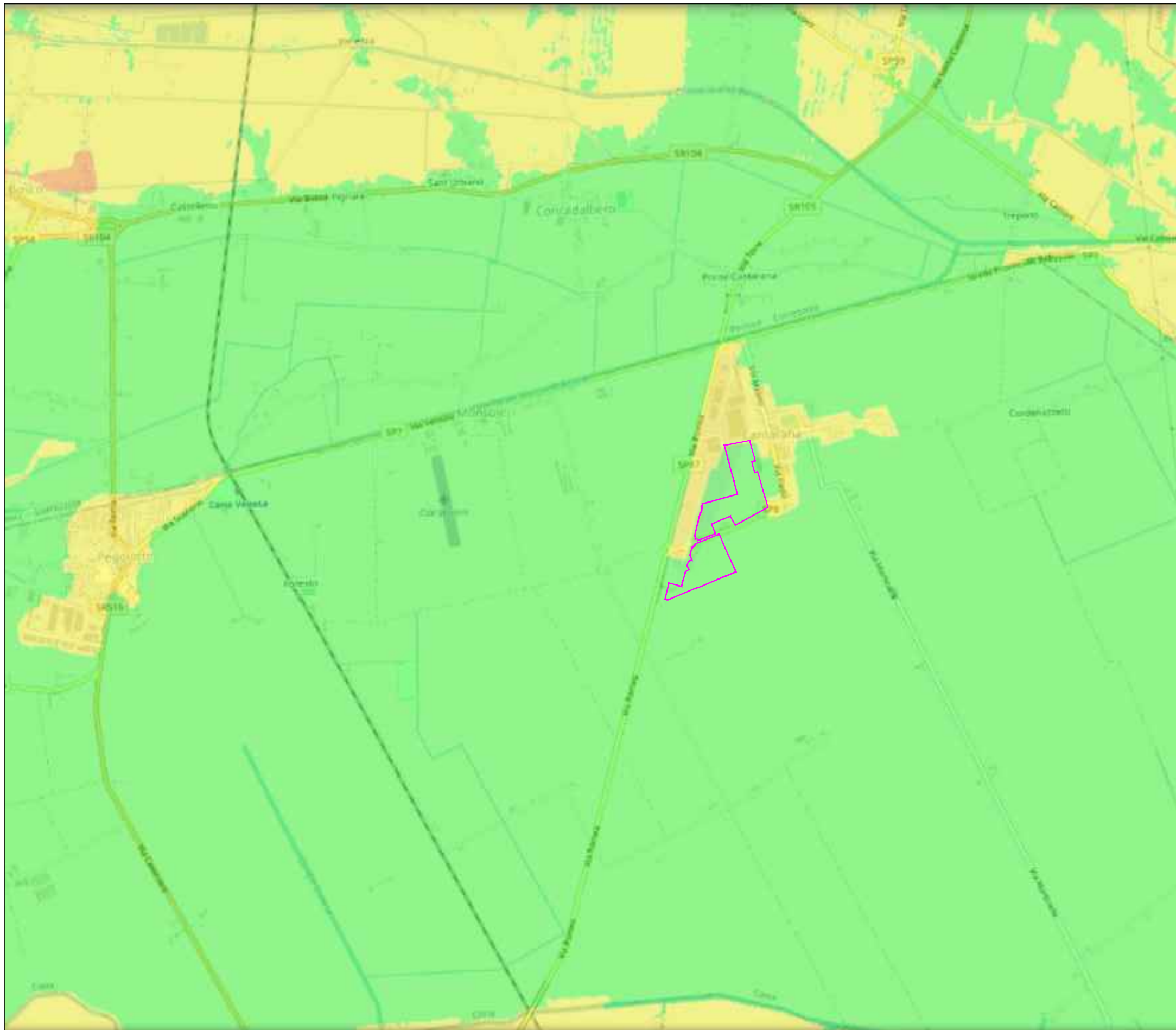

Rischio Idraulico

Legenda

- Area fluviale
- Rischio moderato (R1)
- Rischio medio (R2)
- Rischio elevato (R3)
- Rischio molto elevato (R4)

AREA DI PROGETTO

Via San Francesco n.71bis -60035- Jesi (AN)
 Tel/Fax: 0731 20 50 54
 info@soluxengineering.it

Luglio 2022

Oggetto:

INQUADRAMENTO TERRITORIALE
 PGRA 2021 - 2027 Autorità di bacino delle Alpi orientali
Rischio idraulico (Fonte web gis SIGMA PGRA)

TAV.A01

Foglio 20 di 28

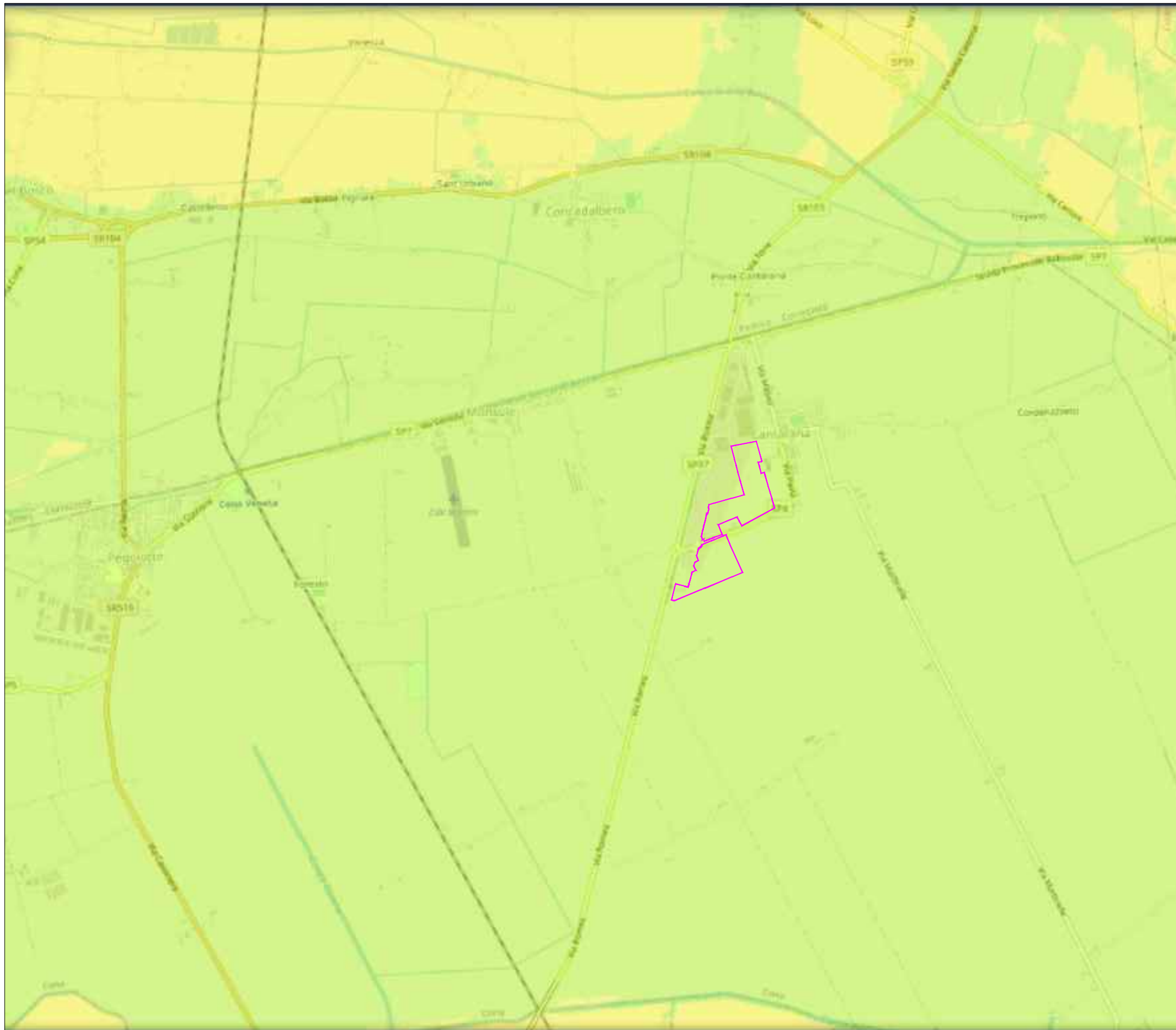

Pericolosità idraulica

Legenda

- Zone di Attenzione
- Area Fluviale
- Pericolosità idraulica moderata (P1)
- Pericolosità idraulica media (P2)
- Pericolosità idraulica elevata (P3a)
- Pericolosità idraulica elevata (P3b)

AREA DI PROGETTO

Via San Francesco n.71bis -60035- Jesi (AN)
 Tel/Fax: 0731 20 50 54
 info@soluxengineering.it

Luglio 2022

Oggetto: **INQUADRAMENTO TERRITORIALE**
 PGRA 2021 - 2027 Autorità di bacino delle Alpi orientali
 Pericolosità idraulica (Fonte web gis SIGMA PGRA)

TAV.A01

Foglio 21 di 28



Tiranti HMH TR 100

Legenda

- 0 - 50 cm
- 50 - 100 cm
- 100 - 150 cm
- 150 - 200 cm
- \geq 200 cm
- non classificabili

AREA DI PROGETTO

Via San Francesco n.71bis -60035- Jesi (AN)
 Tel/Fax: 0731 20 50 54
 info@soluxengineering.it

Luglio 2022

Oggetto: **INQUADRAMENTO TERRITORIALE**
 PGRA 2021 - 2027 Autorità di bacino delle Alpi orientali
Tiranti idrici di riferimento HMH 100 (Fonte web gis SIGMA PGRA)

TAV.A01

Foglio 22 di 28

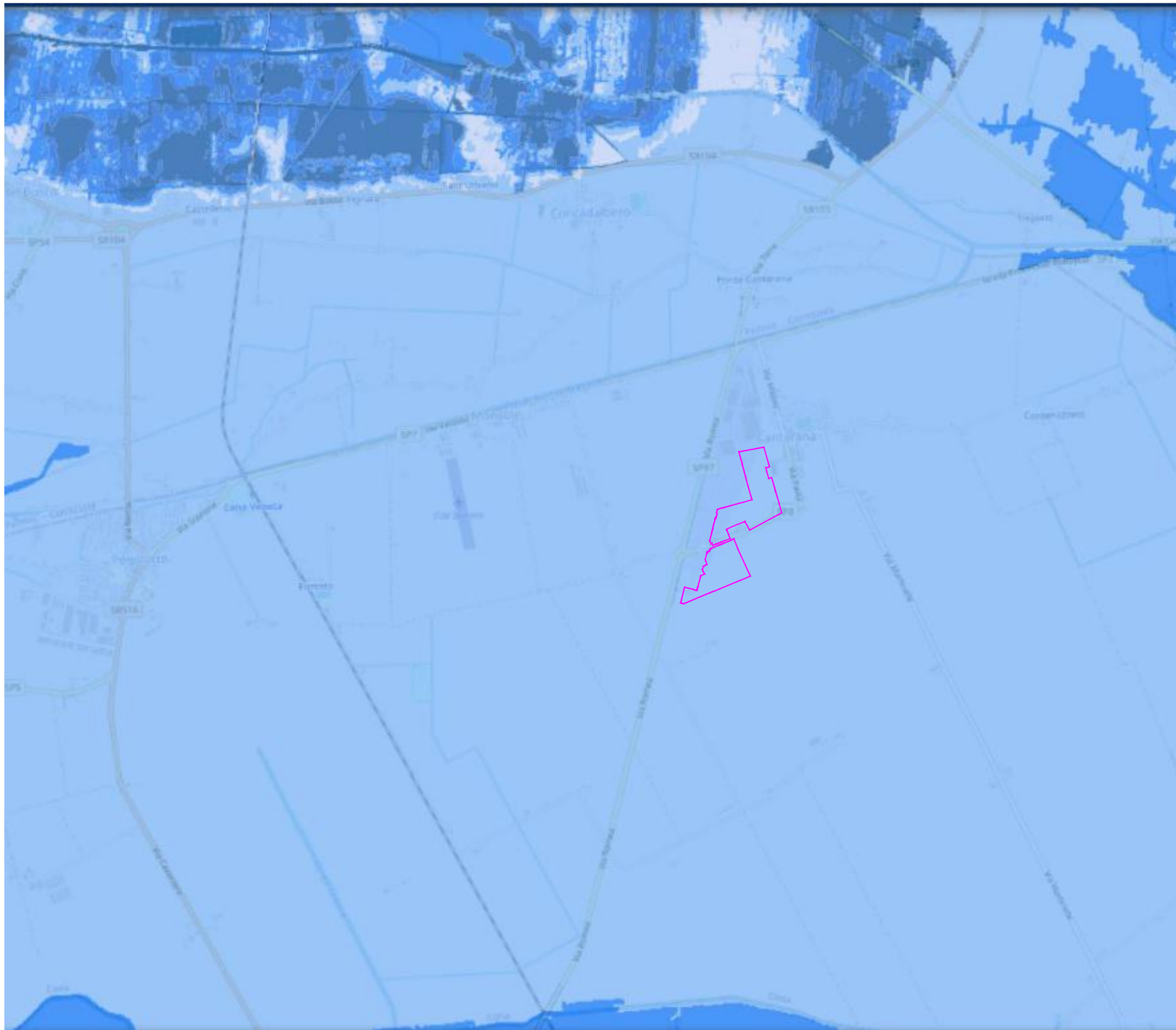

Tiranti LPH TR 300

Legenda

- 0 - 50 cm
- 50 - 100 cm
- 100 - 150 cm
- 150 - 200 cm
- > 200 cm
- non classificabili

AREA DI PROGETTO

Via San Francesco n.71bis -60035- Jesi (AN)
Tel/Fax: 0731 20 50 54
info@soluxengineering.it

Luglio 2022

Oggetto: **INQUADRAMENTO TERRITORIALE**
PGRA 2021 - 2027 Autorità di bacino delle Alpi orientali
Tiranti idrici di riferimento LPH 300 (Fonte web gis SIGMA PGRA)

TAV.A01

Foglio 23 di 28

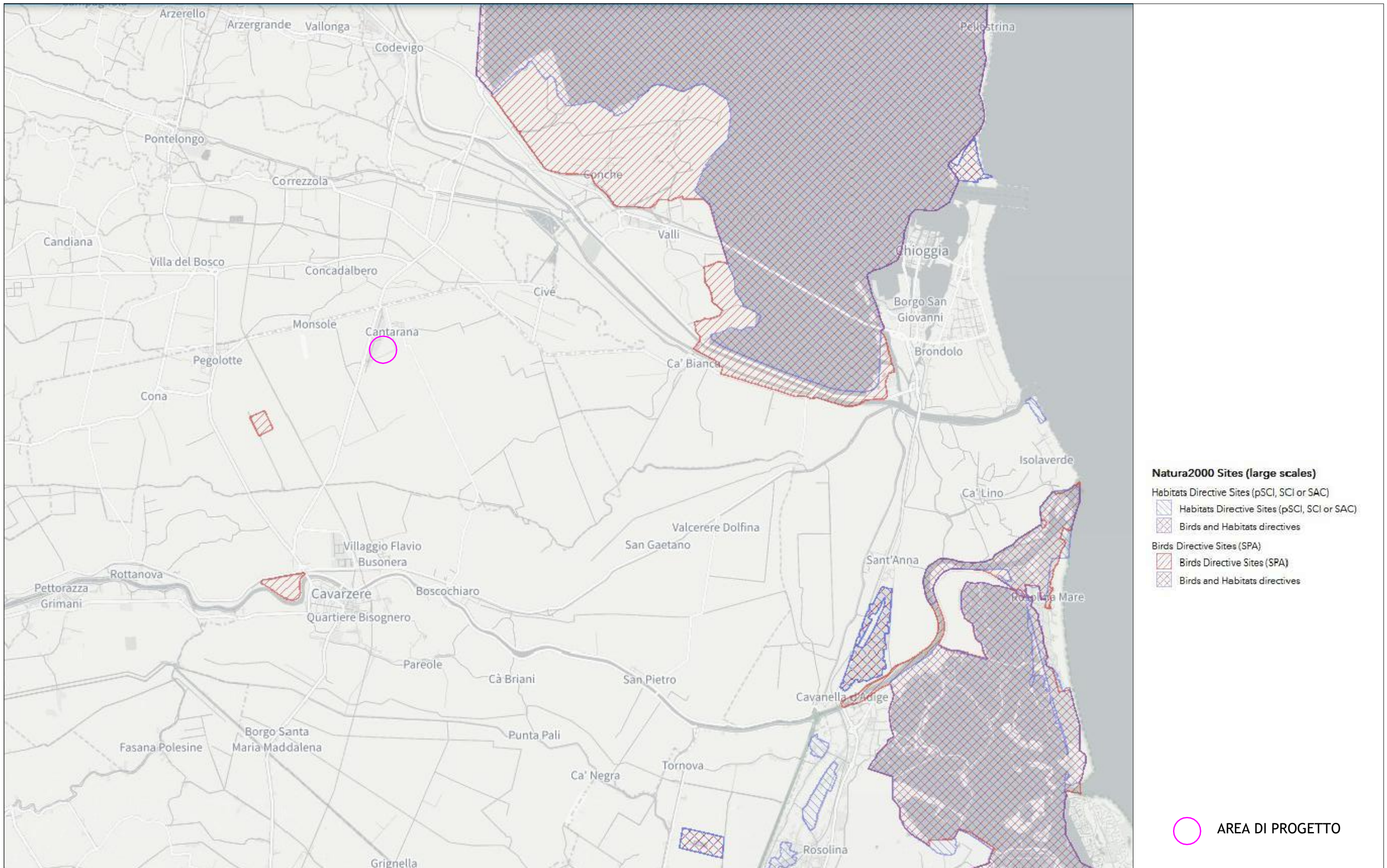

Via San Francesco n.71bis -60035- Jesi (AN)
 Tel/Fax: 0731 20 50 54
 info@soluxengineering.it

Luglio 2022

Oggetto: **INQUADRAMENTO TERRITORIALE**
SITI RETE NATURA 2000
 Web gis <https://natura2000.eea.europa.eu/>

TAV.A01

Foglio 24 di 28

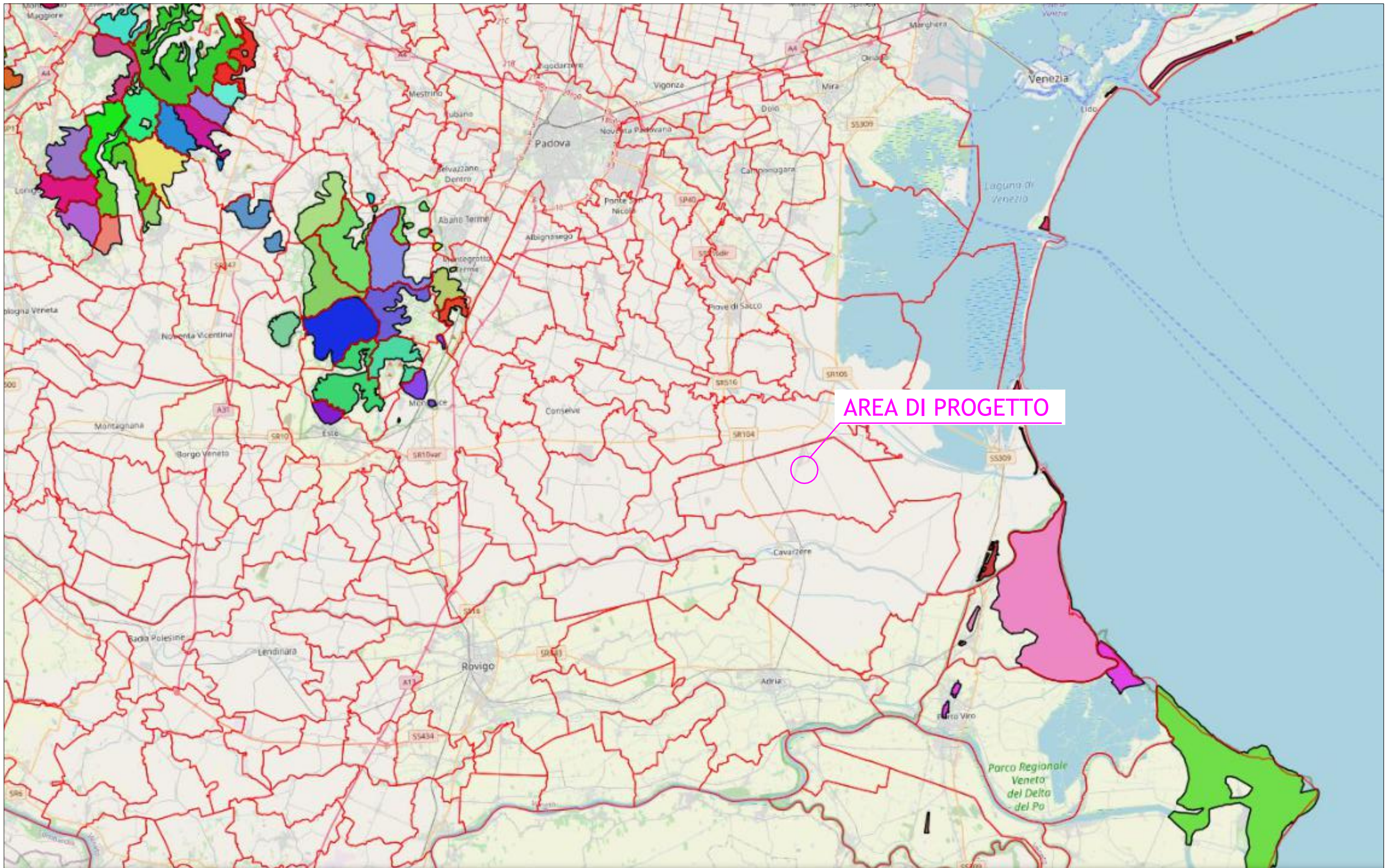

Via San Francesco n.71bis -60035- Jesi (AN)
Tel/Fax: 0731 20 50 54
info@soluxengineering.it

Luglio 2022

Oggetto: **INQUADRAMENTO TERRITORIALE**
VINCOLO IDROGEOLOGICO
Web gis Regione Veneto

TAV.A01

Foglio 25 di 28

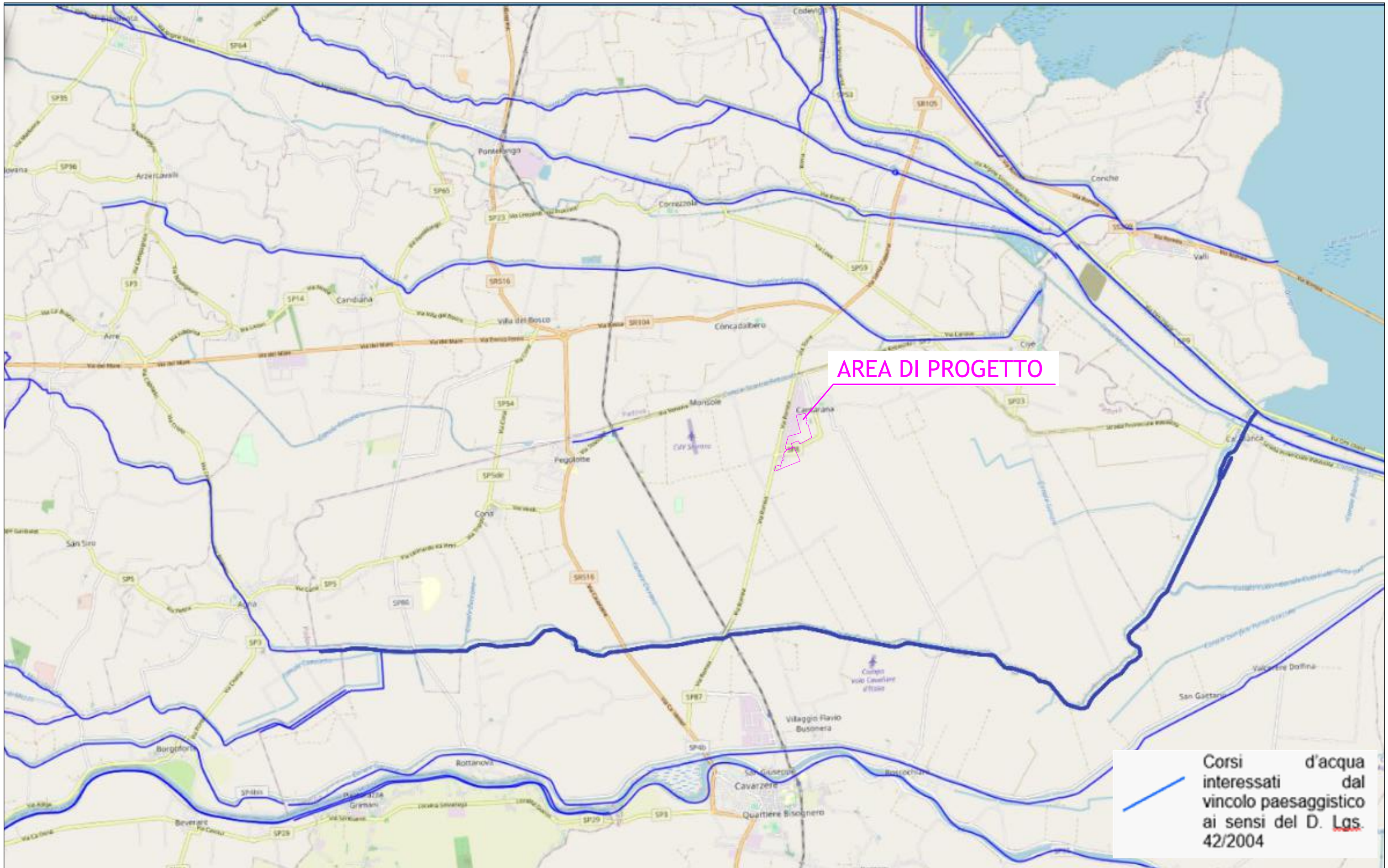

Via San Francesco n.71bis -60035- Jesi (AN)
 Tel/Fax: 0731 20 50 54
 info@soluxengineering.it

Luglio 2022

Oggetto: **INQUADRAMENTO TERRITORIALE**
CORSI D'ACQUA SOTTOPOSTI A VINCOLO PAESAGGISTICO
Web gis Regione Veneto

TAV.A01
 Foglio 26 di 28



Via San Francesco n.71bis -60035- Jesi (AN)
 Tel/Fax: 0731 20 50 54
 info@soluxengineering.it

Luglio 2022

Oggetto:

INQUADRAMENTO TERRITORIALE
BENI CULTURALI ARCHITETTONICI
Web gis vincoliinrete.beniculturali.it

TAV.A01

Foglio 27 di 28

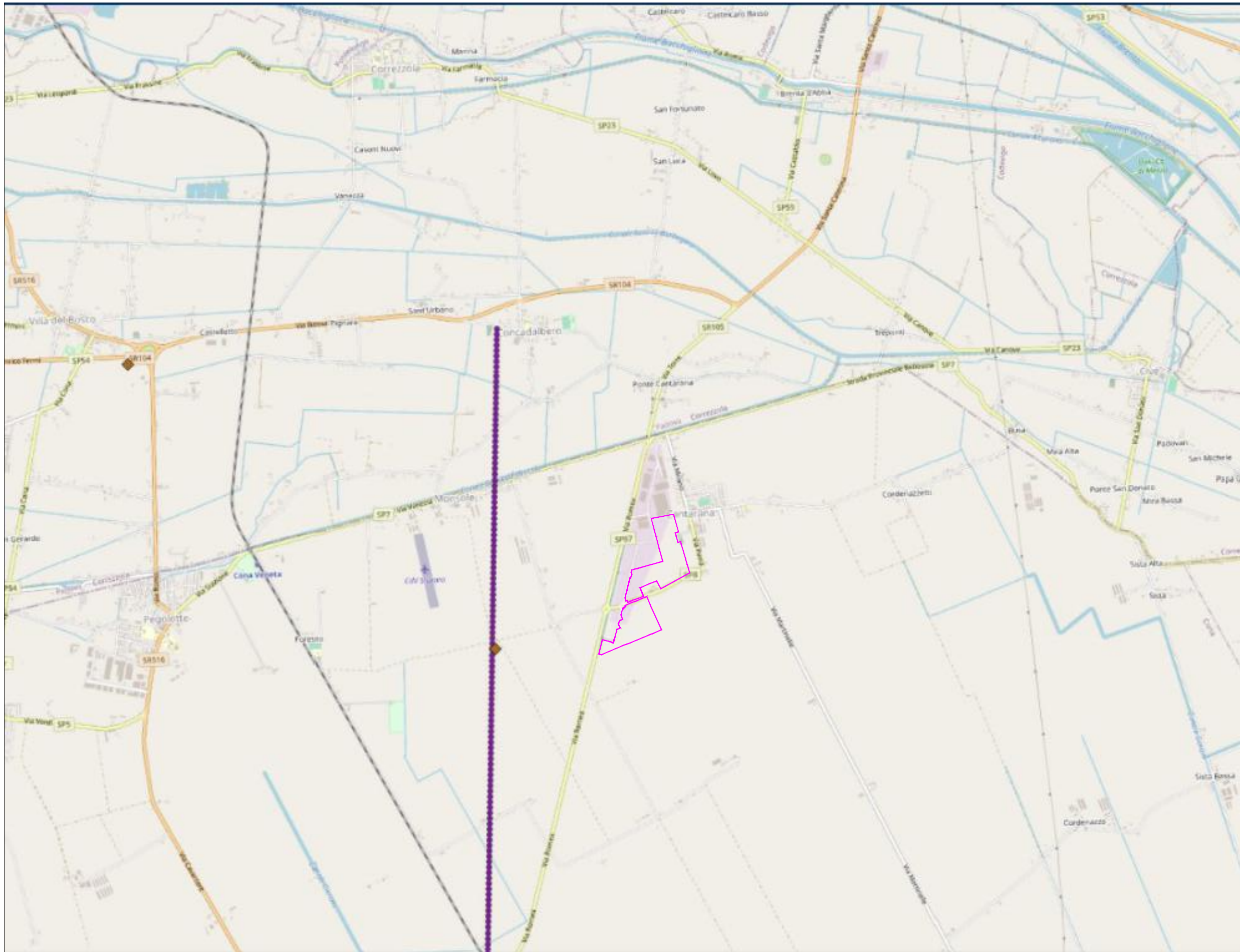

- Legenda**
- Percorso archeologico delle vie Claudia Augusta e Annia con le città romane antiche di Altinum e Concordia Sagittaria – punto, PTRC 2020
 - Siti archeologici. PTRC 2020
 - ◆

AREA DI PROGETTO

Via San Francesco n.71bis -60035- Jesi (AN)
 Tel/Fax: 0731 20 50 54
 info@soluxengineering.it

Luglio 2022

Oggetto: **INQUADRAMENTO TERRITORIALE**
SITI DI INTERESSE ARCHEOLOGICO
Web gis Regione Veneto

TAV.A01
 Foglio 28 di 28