

- WTG PECAN
  - Cavidotto
  - Limiti comunali
- Beni paesaggistici (fonte: SITR Regione Siciliana)  
 D.lgs. 42/04 e s.m.i., art. 134, lett. b) - aree di cui all'art. 142
- Fiumi, torrenti e corsi d'acqua e relative sponde per una fascia di 150 m - comma 1, lett. c)
  - Aree protette (Parchi e Riserve) - comma 1, lett. f)
  - Territori ricoperti da boschi o sottoposti a vincolo di rimboscimento - comma 1, lett. g)
  - Aree e siti di interesse archeologico - comma 1, lett. m)
  - Vincoli Archeologici art.10 D.lgs. 42/04
- D.lgs. 42/04 e s.m.i., art. 134, lett. c)
- Ulteriori immobili ed aree specificatamente individuati a termini dell'art. 136 e sottoposti a tutela dal Piano Paesaggistico

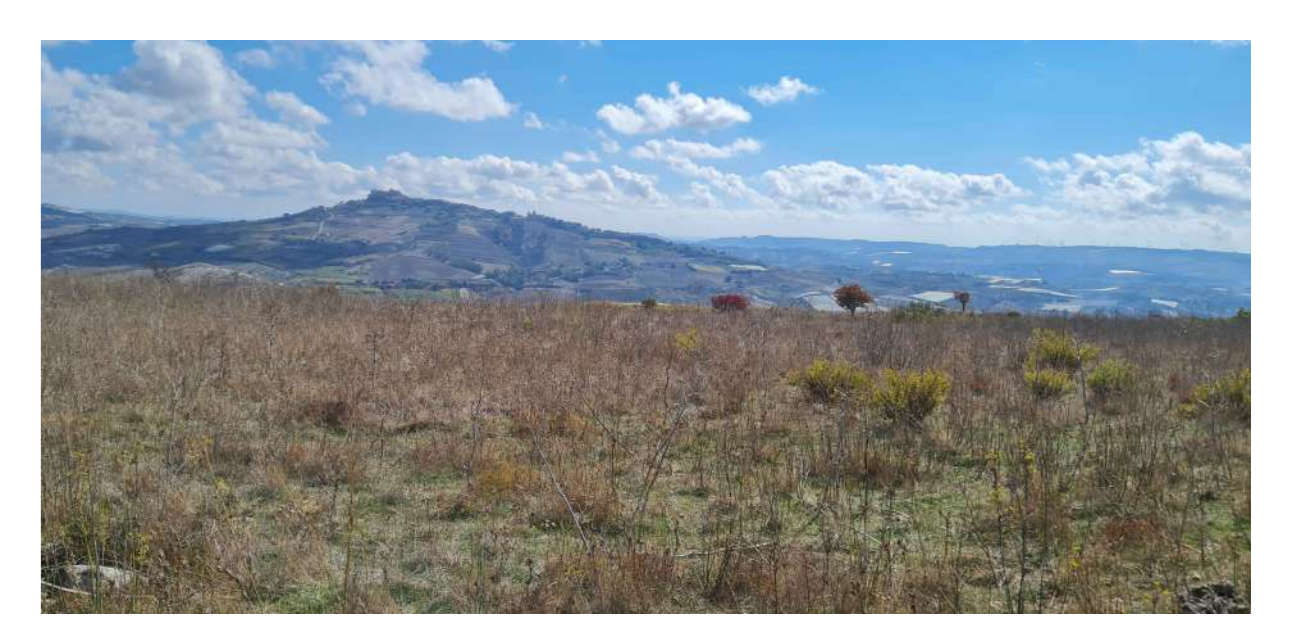

**COMITENTE**  
**RWE**  
 Titolo del Progetto:  
**PARCO EOLICO CANICATTI'**

Documenti:  
**PROGETTO DEFINITIVO**      N° Documento: **PECAN-A-0061**

DI PROGETTO:	PECAN	DISCIPLINA:	A	TIPOLOGIA:	D	FORMATO:	A0
TITOLO: Piano Paesaggistico - Carta dei beni paesaggistici - parco							

<p>FOGLIO:</p> <p>PROGETTO:</p>  <p>VAMIRGEOND Via Teveto, 9 - 90144 - Palermo email: vamis@vamis.it</p>	<p>SCALA:</p> <p>FILE:</p> <p>Gruppo di lavoro:</p> <p>Dot. Gaetano Belmonte (coordinatore)          Dott.ssa Maria Antonietta Marino (Direttore Tecnico)          Ing. Mirco di Puma          Dott. Sebastiano Mustone          Dott. Fabio Istante</p>	<p>N° Documento:</p> <p>PECAN-A-0061.pdf</p>
---	--	--

Rev.	Data Revisione	Descrizione Revisione	Redatto	Controllato	Approvato
00	maggio/2022	PRIMA EMISSIONE	VAMIRGEOND	VAMIRGEOND	RWE