Firmato digitalmente da:
VECE GIORGIO GIUSEPPE
Firmato il 26/01/2022 12:55
Serial#: Certificato: 1099642111232925342356664057099991584934
Valido dal 19/01/2021 al 19/01/2024
ArubaPEC S.p.A. NG CA 3

Vista 1 - Rendering con mitigazione

Vista 1 - Rendering senza mitigazione

Vista 2 - Rendering con mitigazione

Vista 2 - Rendering senza mitigazione

Vista 3 - Rendering con mitigazione

Vista 3 - Rendering senza mitigazione

Vista Superiore - Rendering con mitigazione - Mappa Viste

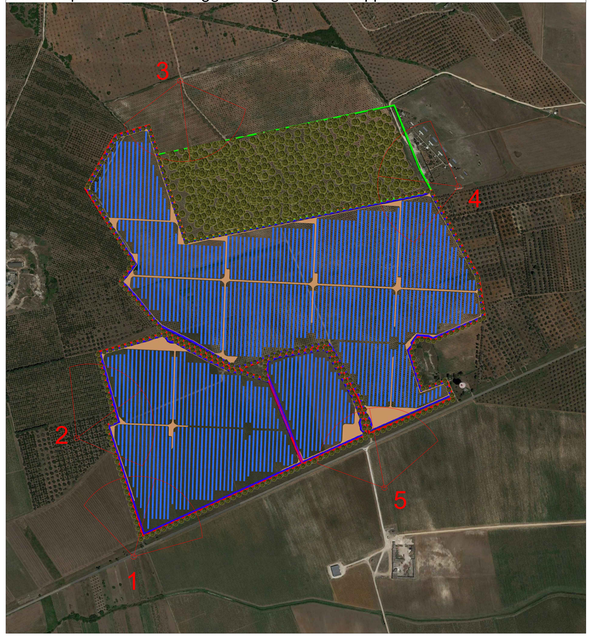

Vista 4 - Rendering mitigazione

Vista 4 - Rendering senza mitigazione

Vista 5 - Rendering con mitigazione

Vista 5 - Rendering senza mitigazione

COMUNI DI SAN PANCRAZIO SALENTINO - SAN DONACI - CELLINO SAN MARCO

PROVINCIA DI BRINDISI

PROGETTO AGROVOLTAICO "AGROVOLTAICO AGRIENERGY"

PROGETTO
ingveprogetti s.r.l.s.
via Gavilla n.7-72023 Mesagne (BR)
email: info@ingveprogetti.it
RESPONSABILE DEL PROGETTO
Ing. Giorgio Vece

COSTRUZIONE ED ESERCIZIO DI UN IMPIANTO AGROVOLTAICO DENOMINATO "AGROVOLTAICO AGRIENERGY", SITO NEI COMUNI DI SAN PANCRAZIO SALENTINO (BR), SAN DONACI (BR) E CELLINO SAN MARCO (BR), POTENZA NOMINALE PARI A 44.200,00 KWN E POTENZA DI PICCO (POTENZA MODULI) PARI A 53.146,80 KWP

Oggetto: Ricostruzione fotorealistica e render

PROGETTISTA: Ing. Giorgio Vece

NOME FILE: 7Q76K3_AnalisiPaesaggistica_S5

SCALA:

TIMBRO E FIRMA:

N°	DATA	DESCRIZIONE	REDATTO	VERIFICATO	APPROVATO
00	OTTOBRE 2021	PRIMA EMISSIONE	ING. GIORGIO VECE	ING. GIORGIO VECE	
01					
02					
03					

opdenergy

Committente: 42.SOLAR S.R.L.
Rotonda G.A. Tucci, n°9
00144 Roma (RM) Italia
Cod. Fisc.& P. IVA 09920451204