

PROPONENTE:

HEPV02 S.R.L.  
via Alto Adige, 160/A - 38121 Trento (TN)  
hepv02srl@arubapec.it

MANAGEMENT:

**EHM.Solar**

EHM.SOLAR S.R.L.  
Via della Rena, 20 39100 Bolzano - Italy  
tel. +39 0461 1732700  
fax. +39 0461 1732799  
info@ehm.solar

c.fiscale, p.iva e R.I. 03033000211

NOME COMMESSA:

COSTRUZIONE ED ESERCIZIO NUOVA SE TERNA  
380/150kV E CABINA PRIMARIA E-DISTRIBUZIONE  
150/20kV DENOMINATA CELLINO SITE NEL COMUNE DI  
CELLINO SAN MARCO (BR) PER LA CONNESSIONE  
ALLA RETE ELETTRICA DI IMPIANTO FOTOVOLTAICO  
CODICE IDENTIFICATIVO AU CZ7X8F6

STATO DI AVANZAMENTO COMMESSA:

PROGETTO DEFINITIVO PER AU CZ7X8F6

CODICE COMMESSA:

HE.19.0053

PROGETTAZIONE INGEGNERISTICA:

 **Heliopolis**

Galleria Passarella, 1 20122 Milano - Italy  
tel. +39 02 37905900  
via Alto Adige, 160/A 38121 Trento - Italy  
tel. +39 0461 1732700  
fax. +39 0461 1732799

www.heliopolis.eu  
info@heliopolis.eu

c.fiscale, p.iva e R.I. Milano 08345510963



PROGETTISTA: Ing. Vito CALIO'

Iscritto all' Ordine degli Ingegneri di Bari al n. 6566

**MAYA ENGINEERING SRLS**  
4, Via San Girolamo  
70017 Putignano (BA)  
C.F./P.IVA 08365980724

COLLABORATORE:

*Vito Calio'*

AMBIENTE IDRAULICA STRUTTURE

MAYA ENGINEERING  
Ing. Vito CALIO'  
Via San Girolamo, 4 - 70017 Putignano (BA)  
v.calio@maya-eng.com



STUDI PEDO-AGRONOMICI

MAYA ENGINEERING  
Dott. Agr. Alessandro ZURLO  
Contrada Gavida snc - 72012 Carovigno (BR)  
a.zurlo.az@gmail.com



GEOLOGIA

MAYA ENGINEERING  
Dott. Geol. Francesco MAGNO  
Via Colonne, 38 - 72100 BRINDISI  
frmagno@libero.it



STUDI FAUNISTICI

MAYA ENGINEERING  
Dott. Agr. Alessandro ZURLO  
Contrada Gavida snc - 72012 Carovigno (BR)  
a.zurlo.az@gmail.com



RILIEVI TOPOGRAFICI

MAYA ENGINEERING  
Ing. Vito CALIO'  
Via San Girolamo, 4 - 70017 Putignano (BA)  
v.calio@maya-eng.com



OPERE DI ALTA TENSIONE

SIET SRL  
Via Alessio Baldovinetti, 176 - 00142 Roma  
sietsrlroma@gmail.com

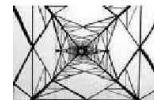

**SIET s.r.l. - Roma**  
Servizi di ingegneria  
energia e trasporti

OGGETTO:

Inquadramento SE Terna su Ortofoto

SCALA:

VARIE

DATA:

FEBBRAIO 2021

NOME FILE:

CZ7X8F6\_ElaboratoGrafico\_0\_05.SE

TAVOLA:

05.SE

N. REV.	DATA	REVISIONE
0	02.2021	Emissione

ELABORATO

VERIFICATO  
responsabile commessa  
A.Albuzzi

VALIDATO  
direttore tecnico  
N.Zuech

LEGENDA

- Variante Elettrodotto 380kV
- Elettrodotto 150kV esistente
- Tratto Elettrodotto da demolire 380kV
- Nuova SE Terna
- Nuovo sostegno 380 kV
- Sostegno 380 kV esistente



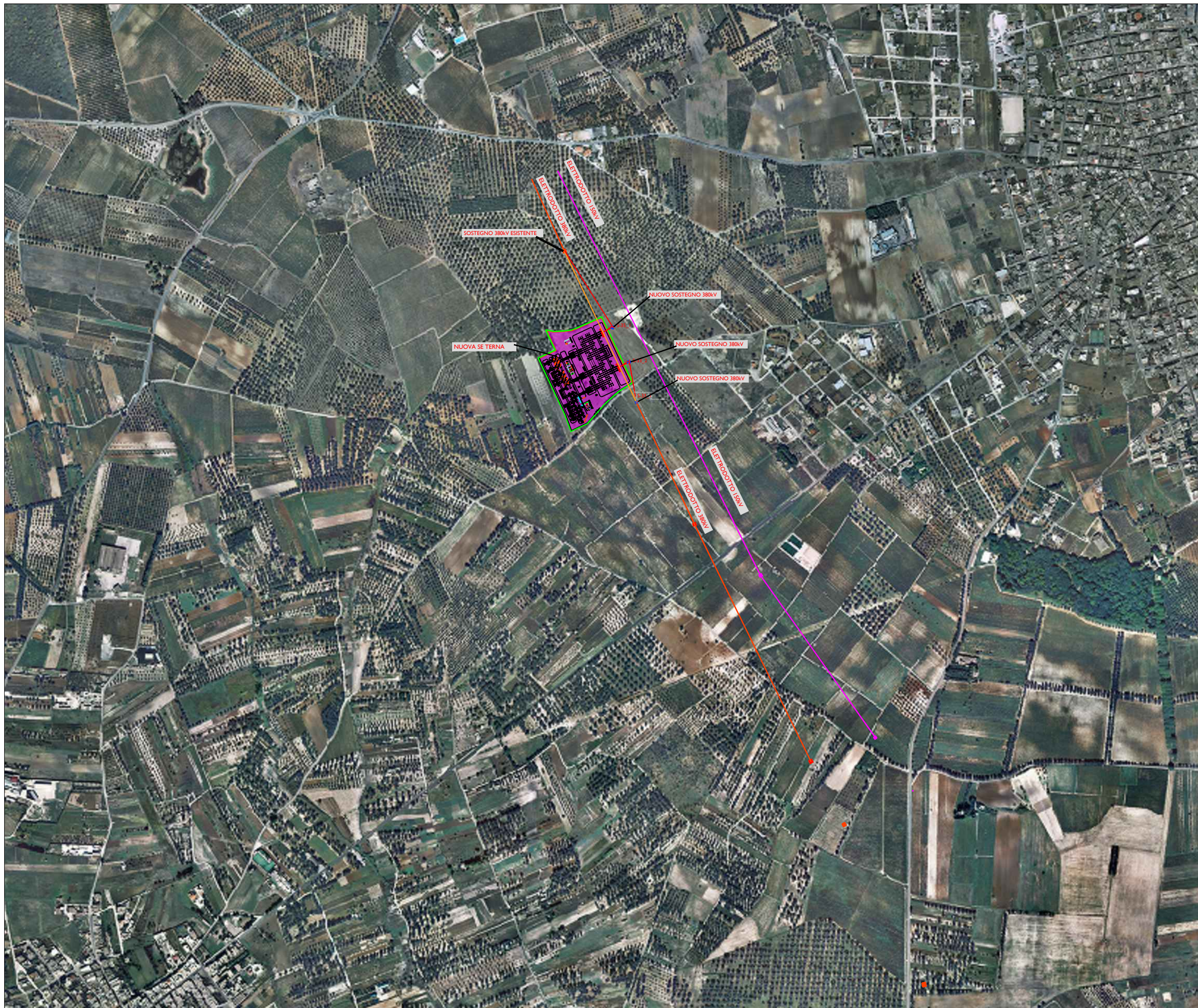

- LEGENDA**
- Variante Elettrodotto 380kV
  - Elettrodotto 380kV variante profilo altimetrico
  - Tratto Elettrodotto da demolire 380kV
  - Nuova SE Terna
  - Nuovo sostegno 380 kV
  - Sostegno 380 kV esistente

LEGENDA

- Variante Elettrodotta 380kV
- Elettrodotta 380kV variante profilo altimetrico
- Tratto Elettrodotta da demolire 380kV
- Nuova SE Terna
- Nuovo sostegno 380 kV
- Sostegno 380 kV esistente

