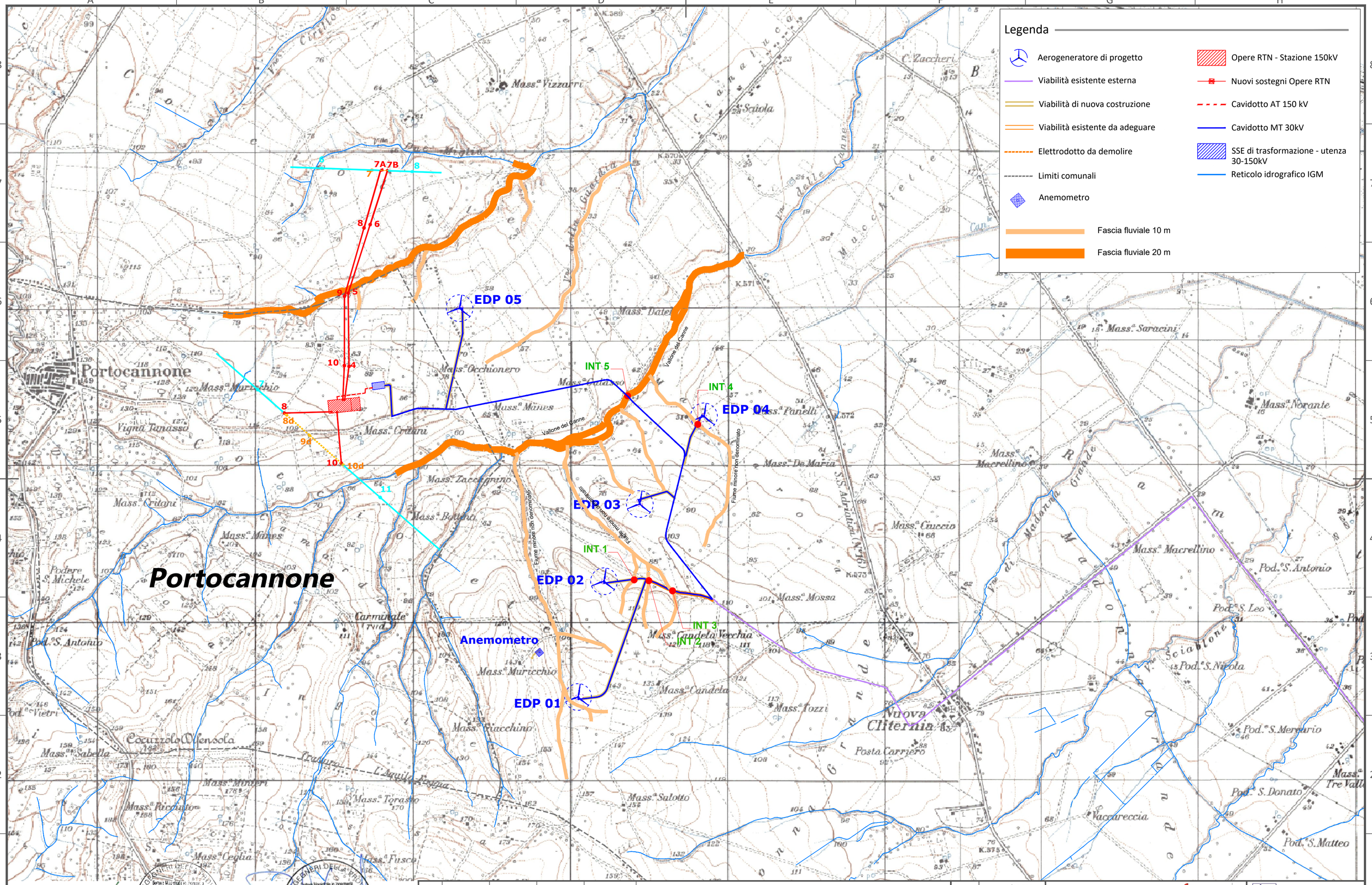

D						DATE	SCALE 1/15.000
C							DRAWN INSE
B	28/02/2022	INSE	INSE		SECONDA EMISSIONE	02/22	CHECKED INSE
A	10/05/2020	INSE	INSE		PRIMA EMISSIONE	05/20	REVISED-EDPR
EDIC.	DATE	DRAWN	CHECKED	REVISED-EDPR	MODIFICATION		Format A2

RePlus S.r.l.

edp renewables

Parco eolico Campomarino

Layout di progetto su base IGM con fasce di rispetto reticoli
Regione Molise - Comune di Campomarino (CB)

INSE Srl

CAD Vers.: B | Page Vers.: X

Name collection: | Page: 01 | Cont: 01

CAD Nº: OW320290311BW_CMIDR4

ORDINE DEGLI INGEGNERI DELLA PROVINCIA DI NAPOLI
Settore Magistrale in ingegneria
NICOLA GALDIERO
INGEGNERE CIVILE E AMBIENTALE
INDUSTRIALE DELL'INFORMAZIONE
- SEZIONE A -
N° ISCRIZIONE: 17370

ORDINE DEGLI INGEGNERI DELLA PROVINCIA DI NAPOLI
Settore Magistrale in ingegneria
PASQUALE ESPOSITO
INGEGNERE CIVILE E AMBIENTALE
INDUSTRIALE DELL'INFORMAZIONE
-SEZIONA A-
N° ISCRIZIONE: 17962