

LEGENDA

Area potenzialmente impegnata dal vincolo preordinato all'esproprio (art. 52 del Testo unico in materia di espropriazione per pubblica utilità D.P.R. 327/2001)

- Area di fondazione/Piazzola di esercizio e area SE - Esproprio
- Elettrodotto interrato MT 30 kV
- Limite foglio catastale
- Piazzola in fase di esercizio
- Viabilità di nuova costruzione
- Cavidotto BT

D																				
C																				
B	28/02/2022	INSE srl	INSE srl																	
A	10/05/2020	INSE srl	INSE srl																	
EDIC.	DATE	DRAWN	CHECKED	REVISED-EDPR																

DATE	SCALE	1/2000
DRAWN	INSE	
CHECKED	INSE	
REVISED-EDPR		
Format	A1	

RePlus S.r.l.		INSE INSE Srl
Parco eolico Campomarino		CAD Vers.: B Page Vers.: -
Planimetria Catastale cavidotto		Name collection: Page: 01
Regione Molise - Comune di Campomarino (CB)		Cont: 05
		CAD N°: OW320290311BW_CMOEL6

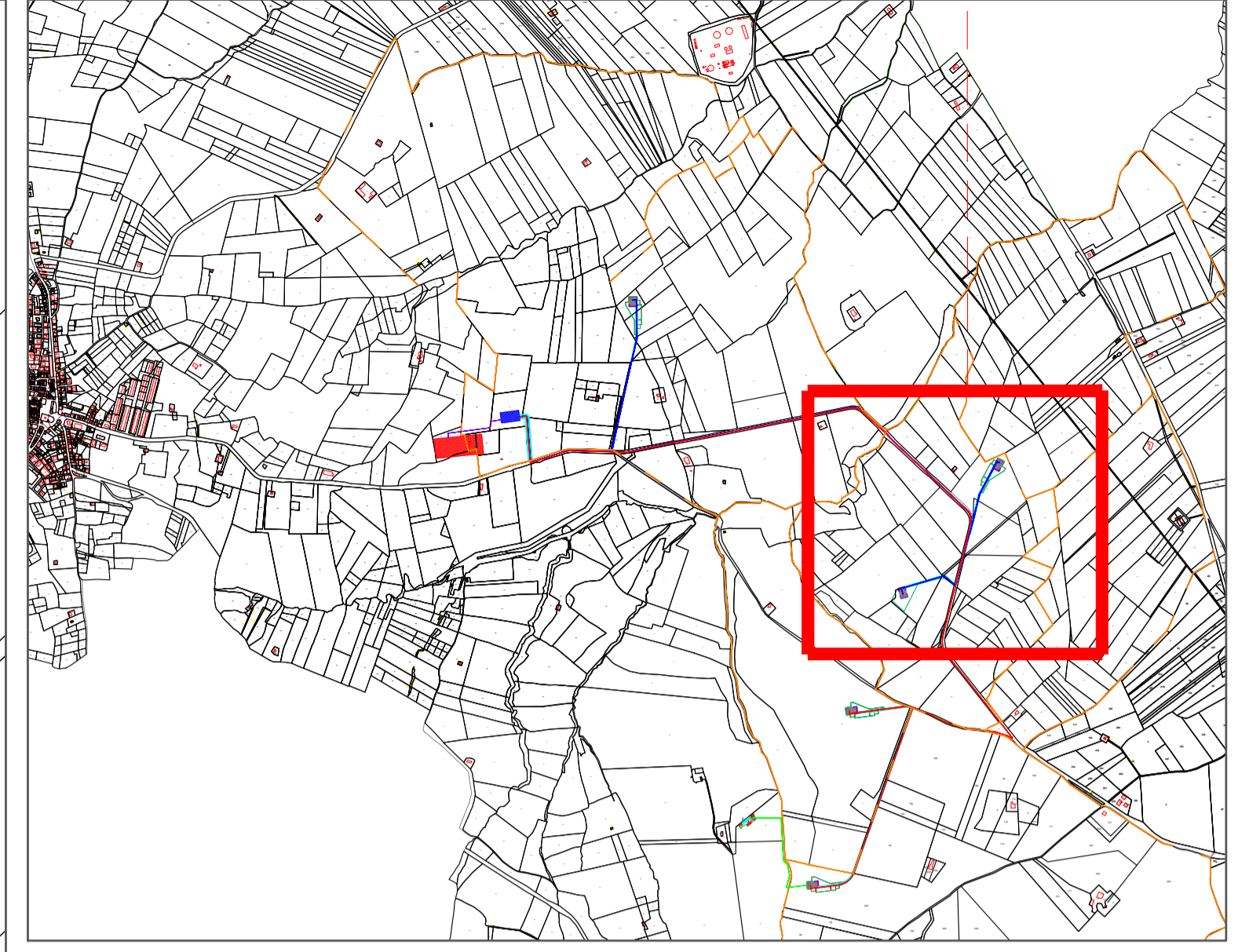
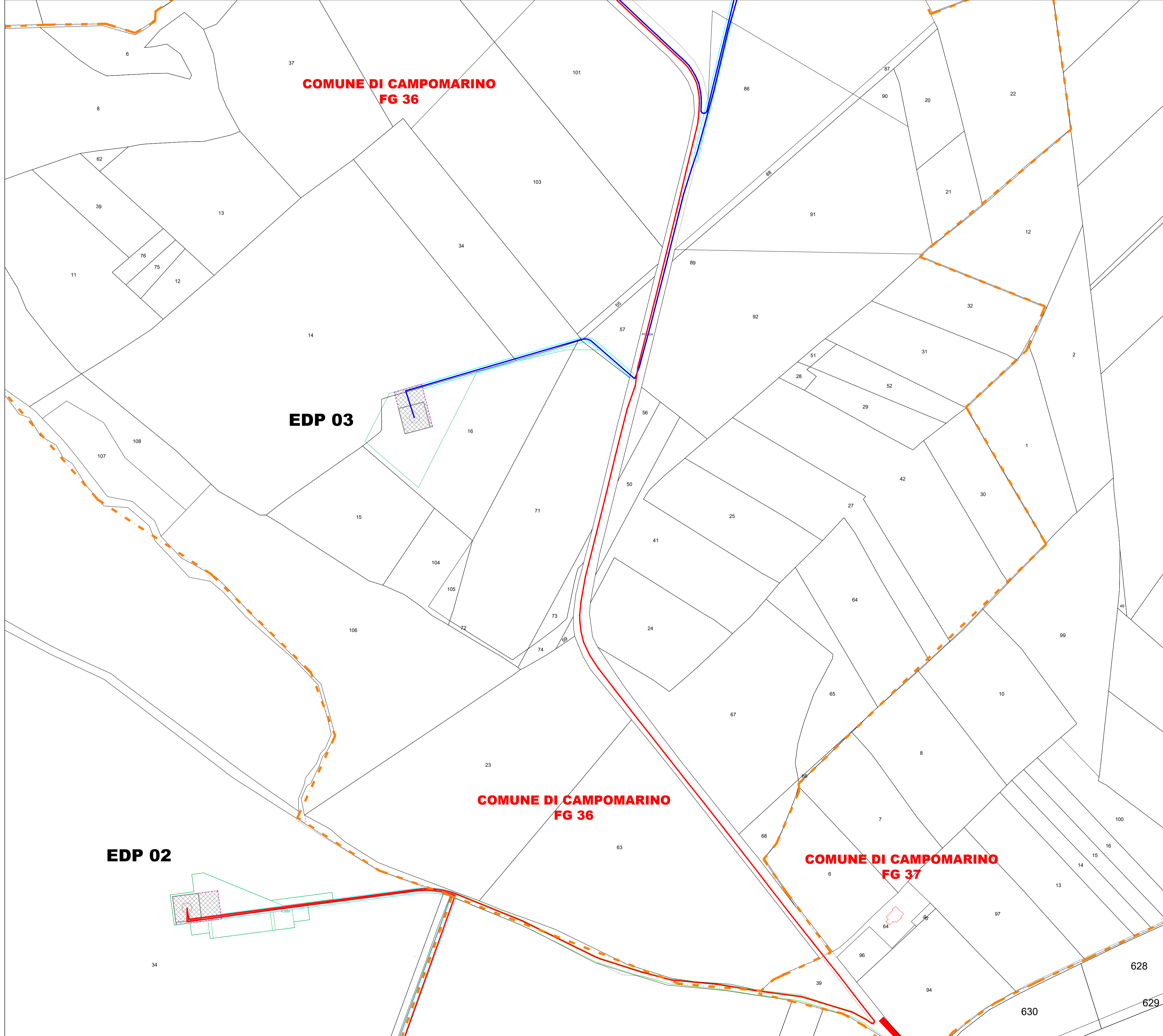

LEGENDA

Area potenzialmente impegnata dal vincolo preordinato all'esproprio (art. 52 del Testo unico in materia di espropriazione per pubblica utilità D.P.R. 327/2001)

	Area di fondazione/Piazzola di esercizio e area SE - Esproprio
	Elettrodotto interrato MT 30 kV
	Limite foglio catastale
	Piazzola in fase di esercizio
	Viabilità di nuova costruzione
	Viabilità da adeguare

EDP 02

EDP 03

COMUNE DI CAMPOMARINO
FG 36

COMUNE DI CAMPOMARINO
FG 36

COMUNE DI CAMPOMARINO
FG 37

D																				
C																				
B	28/02/2022	INSE srl	INSE srl																	
A	10/05/2020	INSE srl	INSE srl																	
EDIC.	DATE	DRAWN	CHECKED	REVISED-EDPR																

INSE S.r.l.
17370

SECONDA EMISSIONE
PRIMA EMISSIONE
MODIFICATION

INSE S.r.l.
17962

DATE SCALE 1/2000
DRAWN INSE
CHECKED INSE
REVISED-EDPR
Format A1



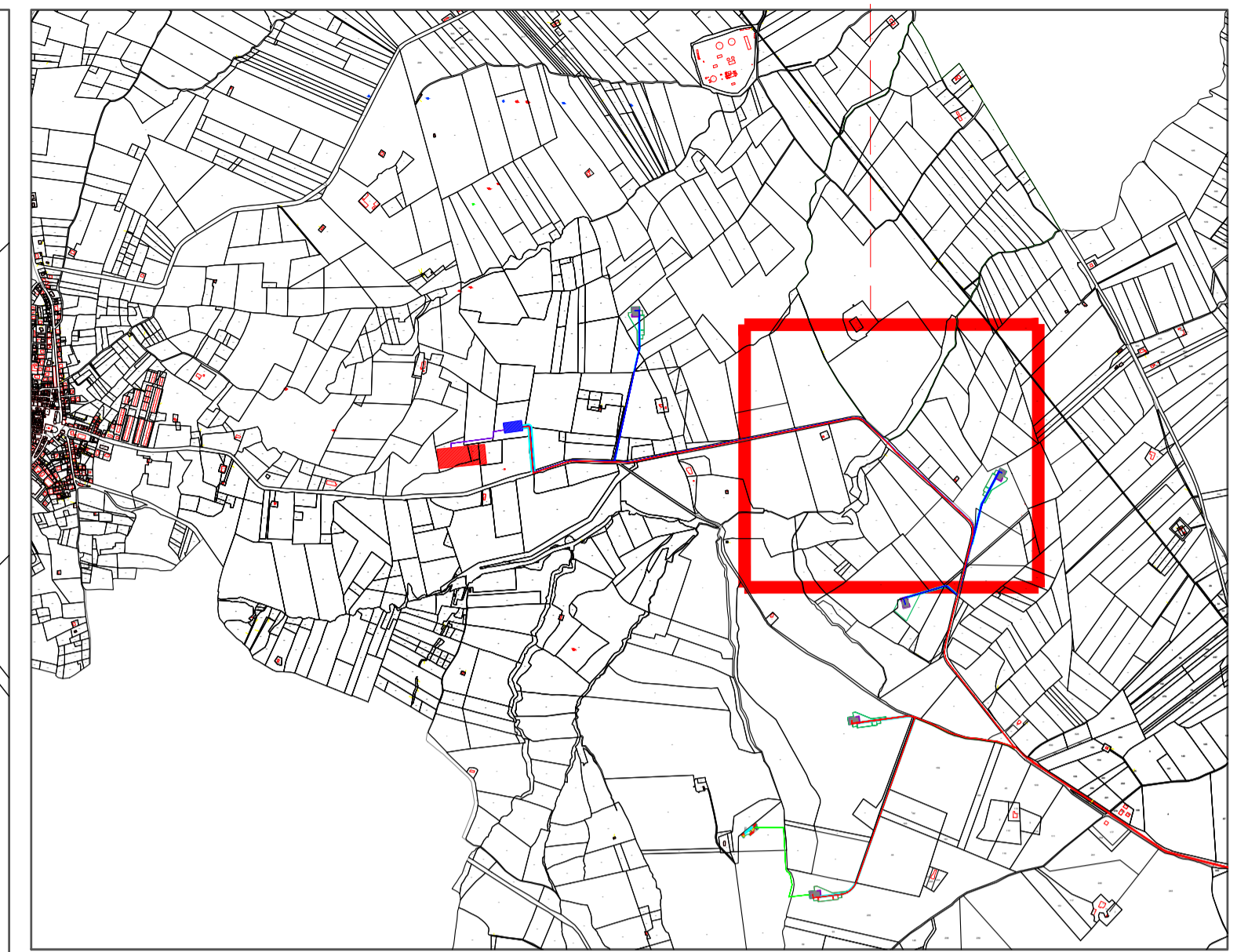
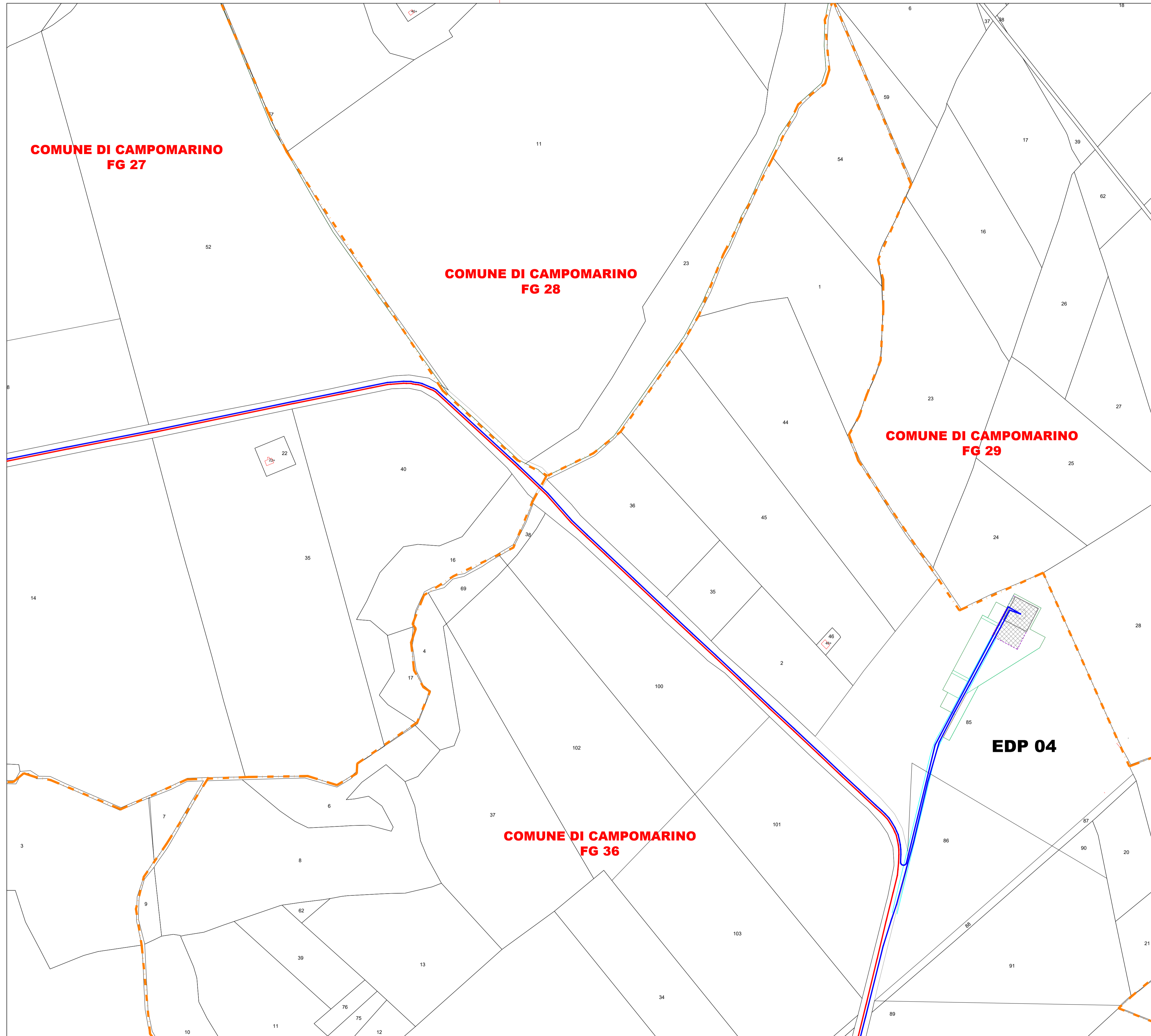

RePlus S.r.l. renewables
Parco eolico Campomarino
Planimetria Catastale cavidotto
Regione Molise - Comune di Campomarino (CB)

INSE S.r.l.
CAD Vers.: B Page Vers.: -
Name collection: Page: 02
Collection Cont: 05
CAD N°: OW320290311BW_CMOEL6



LEGENDA

Area potenzialmente impegnata dal vincolo preordinato all'esproprio (art. 52 del Testo unico in materia di espropriazione per pubblica utilità D.P.R. 327/2001)

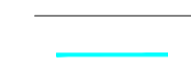
-  Area di fondazione/Piazzola di esercizio e area SE - Esproprio
-  Elettrodotto interrato MT 30 kV
-  Limite foglio catastrale
-  Piazzola in fase di esercizio
-  Viabilità di nuova costruzione

D																				
C																				
B	28/02/2022	INSE srl	INSE srl																	
A	10/05/2020	INSE srl	INSE srl																	
EDIC.	DATE	DRAWN	CHECKED	REVISED-EDPR																



INGEGNERI DELLA PROV. DI CASERTA
N. 1737/D
1737/D

SECONDA EMISSIONE
PRIMA EMISSIONE
MODIFICATION

DATE SCALE 1/2000
DRAWN INSE
CHECKED INSE
REVISED-EDPR
Format A1

RePlus S.r.l. 
Parco eolico Campomarino
Planimetria Catastrale cavidotto
Regione Molise - Comune di Campomarino (CB)

 INSE Srl
CAD Vers.: B Page Vers.: -
Name collection: Page: 03
Collection Cont: 05
CAD N°: OW320290311BW_CMOEL6

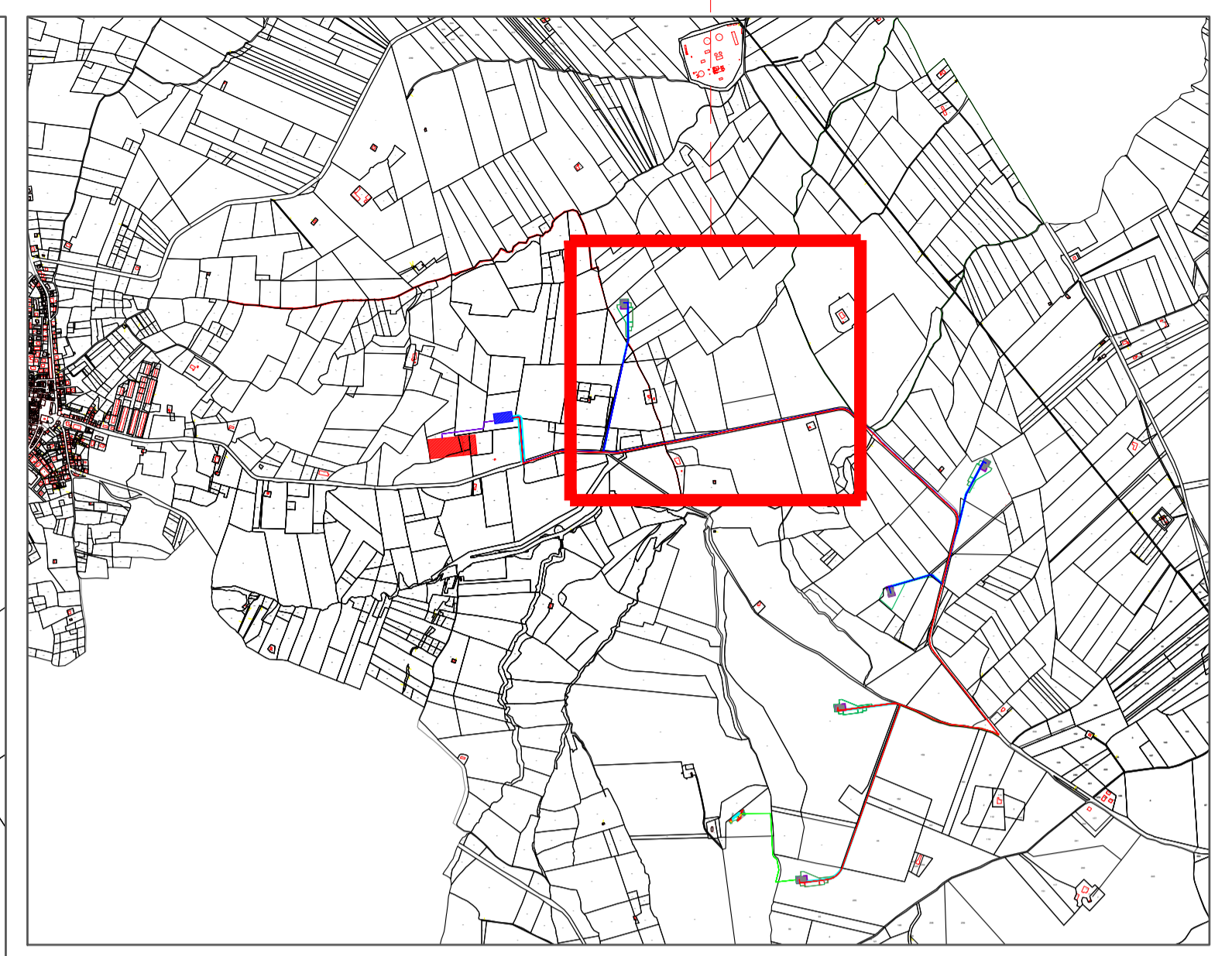
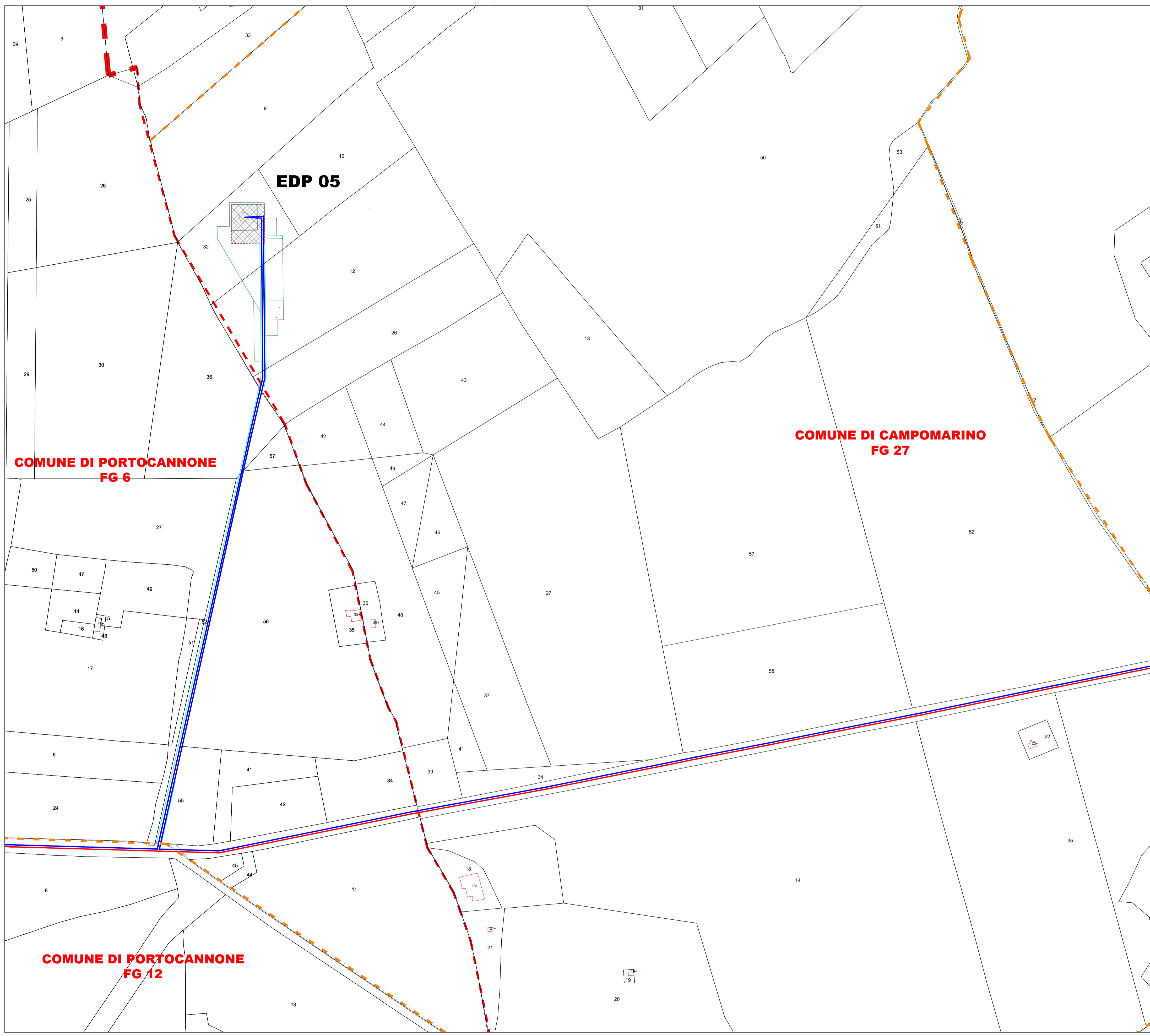

LEGENDA

Area potenzialmente impegnata dal vincolo preordinato all'esproprio (art. 52 del Testo unico in materia di espropriazione per pubblica utilità D.P.R. 327/2001)

- Area di fondazione/Piazzola di esercizio e area SE - Esproprio
- Elettrodotto interrato MT 30 kV
- Limite foglio catastale
- Piazzola in fase di esercizio
- Limite Comunale
- Viabilità di nuova costruzione

COMUNE DI CAMPOMARINO FG 27

COMUNE DI PORTOCANNONE FG 6

COMUNE DI PORTOCANNONE FG 12

EDP 05

D																	
C																	
B	28/02/2022	INSE srl	INSE srl						SECONDA EMISSIONE								
A	10/05/2020	INSE srl	INSE srl						PRIMA EMISSIONE								
EDIC.	DATE	DRAWN	CHECKED	REVISED-EDPR					MODIFICATION								

INGEGNERI DELLA PROV. DI CASERTA
NICKOLA CALABRITTO
ISCRIZIONE: 17370

renewables

Parco eolico Campomarino



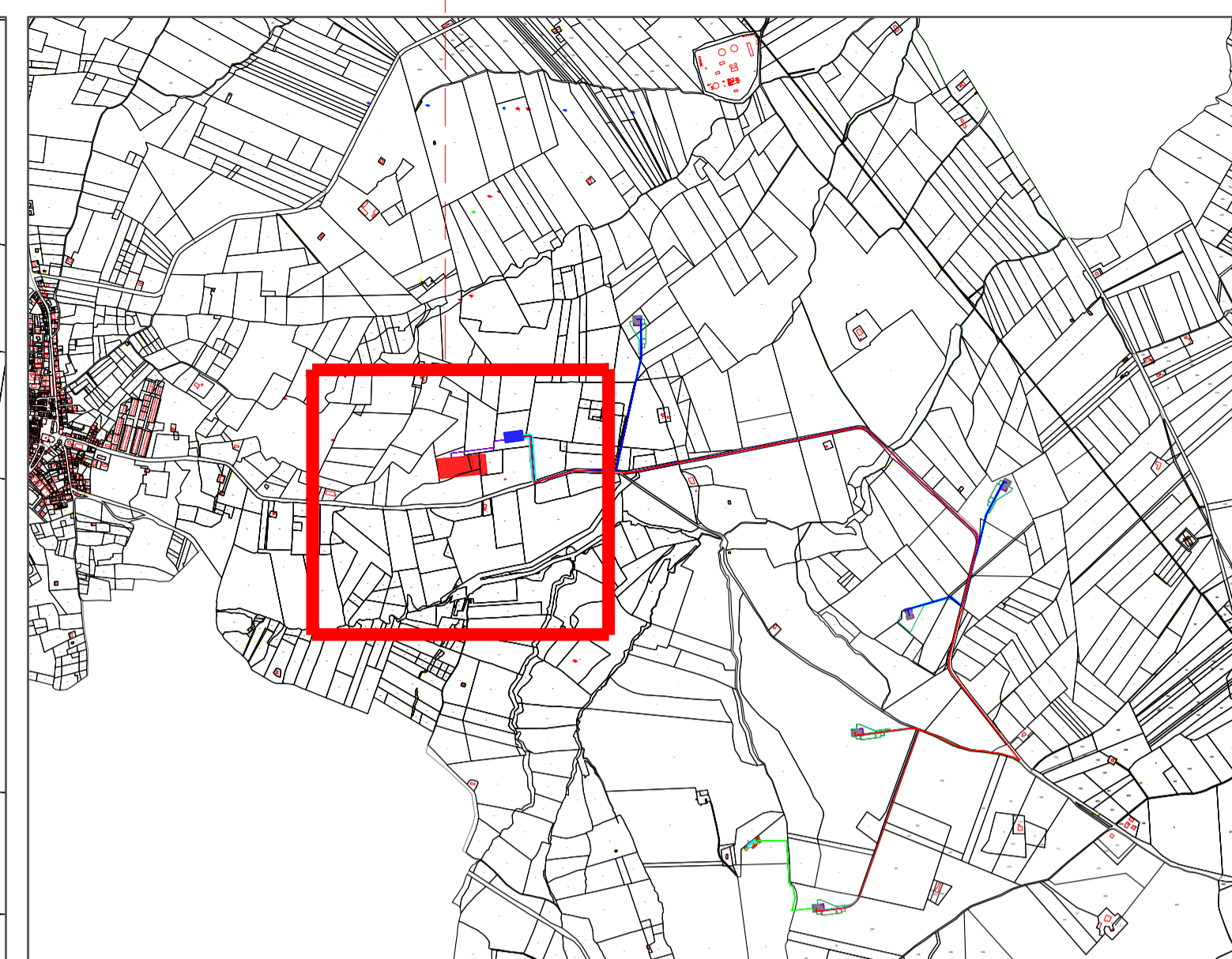
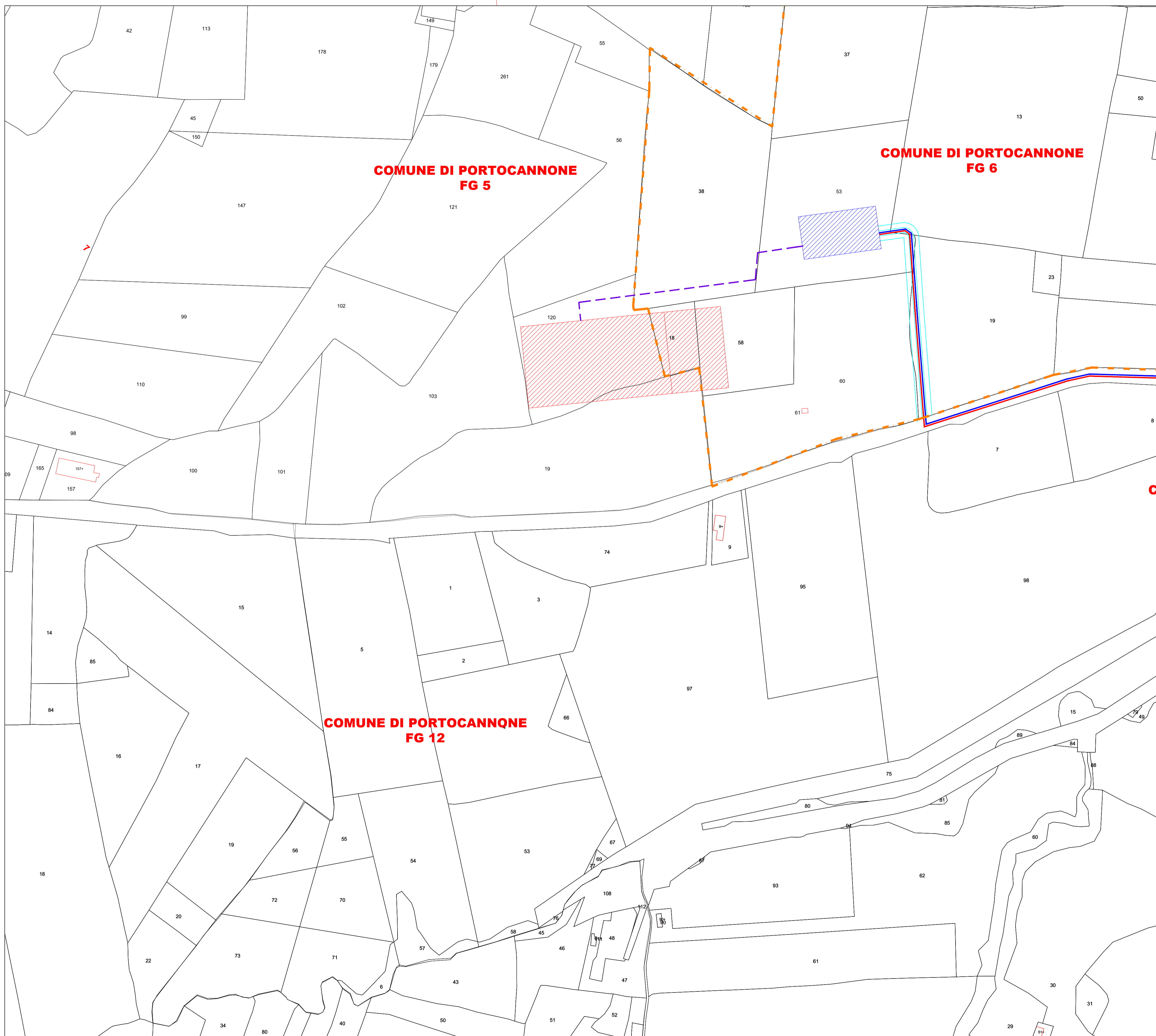

Planimetria Catastrale cavidotto
Regione Molise - Comune di Campomarino (CB)

DATE	SCALE	1/2000
DRAWN	INSE	
CHECKED	INSE	
REVISED-EDPR		
Format	A1	

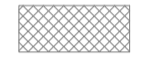
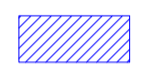

LEGENDA

Area potenzialmente impegnata dal vincolo preordinato all'esproprio (art. 52 del Testo unico in materia di espropriazione per pubblica utilità D.P.R. 327/2001)

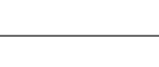
-  Area di fondazione/Piazzola di esercizio e area SE - Esproprio
-  Sottostazione Utente 30/150 kV
-  Opere RTN Stazione 150kV
-  Elettrodotti interrati MT 30 kV
-  Limite foglio catastale
-  Elettrodotti interrati AT 150 kV
-  Viabilità di nuova costruzione

D																			
C																			
B	28/02/2022	INSE srl	INSE srl							SECONDA EMISSIONE									
A	10/05/2020	INSE srl	INSE srl							PRIMA EMISSIONE									
EDIC.	DATE	DRAWN	CHECKED	REVISED-EDPR						MODIFICATION									



INGEGNERE DELLA
NICHOLA CALABRÒ
17370



INGEGNERE DELLA
PASCALE ESPOSITO
17962



renewables
Parco eolico Campomarino
Planimetria Catastale cavidotto
Regione Molise - Comune di Campomarino (CB)



INSE Srl
CAD Vers.: B Page Vers.: -
Name collection: Page: 05
Collection Cont: 05
CAD N°: OW320290311BW_CMOEL6