

**LEGENDA**  
 Area potenzialmente impegnata dal vincolo preordinato all'esproprio (art. 52 del Testo unico in materia di espropriazione per pubblica utilità D.P.R. 327/2001)

	Area di servitù stradale o cavidotto
	Area di fondazione/Piazzola di esercizio e area SE - Esproprio
	Occupazione Temporanea
	Servitù area di sorvolo
	Elettrodotto interrato MT 30 kV
	Limite foglio catastale
	Viabilità - nuova costruzione
	Viabilità - Strada da adeguare
	Cavidotto BT

D																			
C																			
B	28/02/2022	INSE srl	INSE srl																
A	10/05/2020	INSE srl	INSE srl																
EDIC.	DATE	DRAWN	CHECKED	REVISED-EDPR															

SECONDA EMISSIONE  
PRIMA EMISSIONE

SEZIONE A  
N° ISCRIZIONE  
17962

DATE SCALE 1/2000  
DRAWN INSE  
CHECKED INSE  
REVISED-EDPR 05/20  
Format A1

RePlus S.r.l. renewables  
**Parco eolico Campomarino**  
PLANIMETRIA CATASTALE CON VPE  
Regione Molise - Comune di Campomarino (CB)

INSE INSE Srl  
CAD Vers.: B Page Vers.: -  
Name collection: Page: 01  
Cont: 08  
CAD N°: OW320290311BW\_CMPPE3

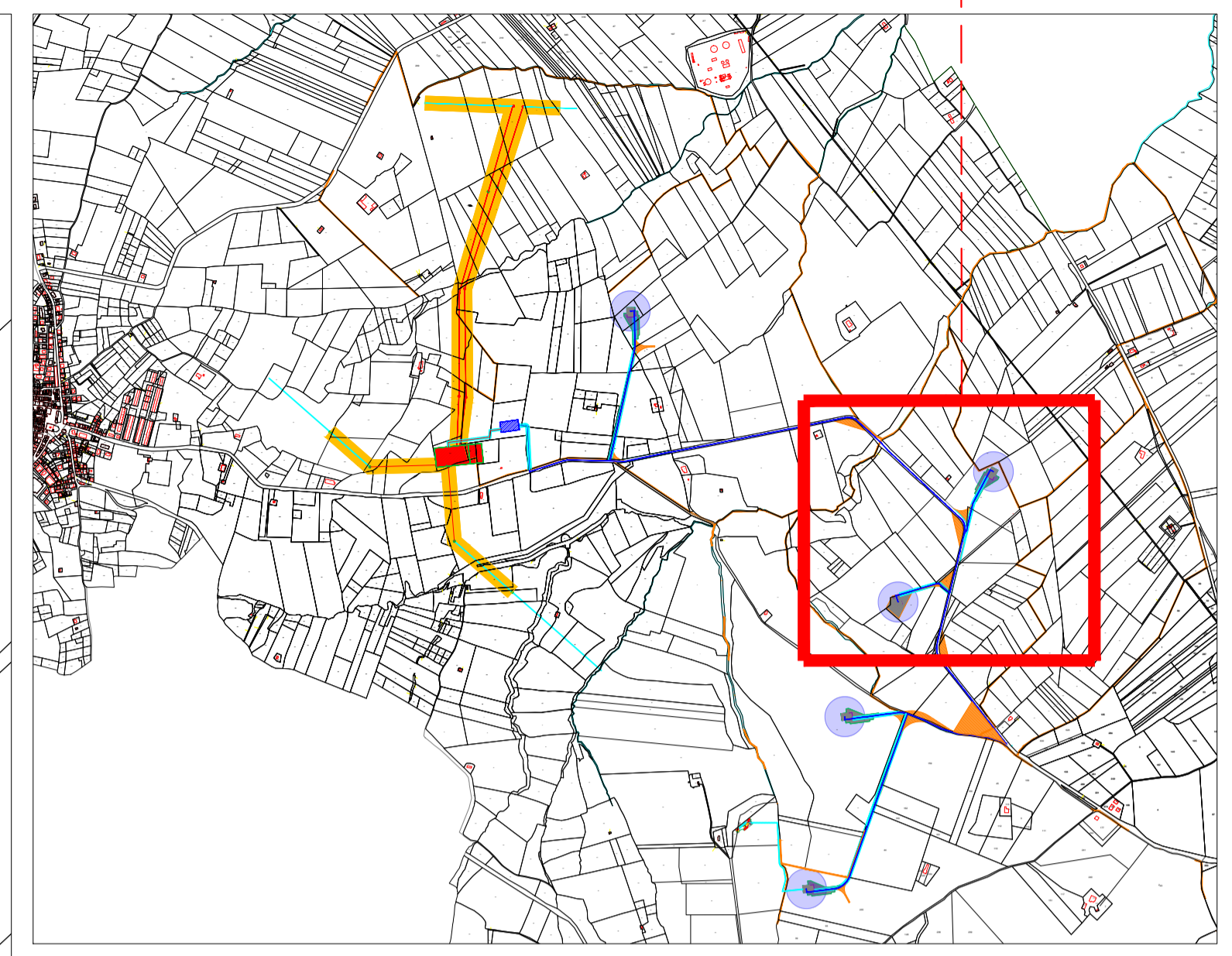
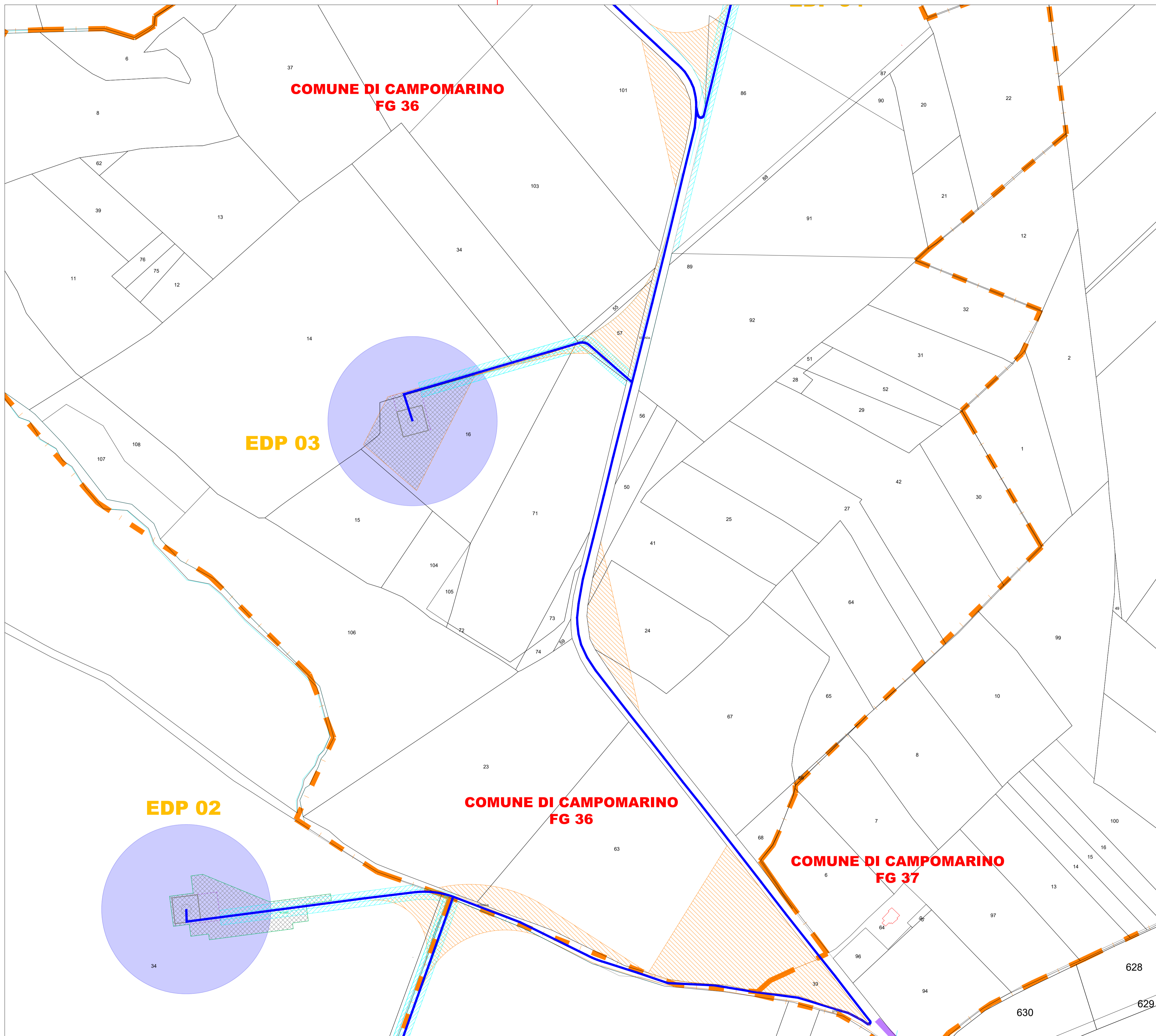

**LEGENDA**

Area potenzialmente impegnata dal vincolo preordinato all'esproprio (art. 52 del Testo unico in materia di espropriazione per pubblica utilità D.P.R. 327/2001)

	Area di servitù stradale o cavidotto
	Area di fondazione/Piazzola di esercizio e area SE - Esproprio
	Occupazione Temporanea
	Servitù area di sorvolo
	Elettrodotto interrato MT 30 kV
	Limite foglio catastrale
	Viabilità - nuova costruzione

**EDP 02**

**EDP 03**

**COMUNE DI CAMPOMARINO  
FG 36**

**COMUNE DI CAMPOMARINO  
FG 36**

**COMUNE DI CAMPOMARINO  
FG 37**

D					
C					
B	28/02/2022	INSE srl	INSE srl		
A	10/05/2020	INSE srl	INSE srl		
EDIC.	DATE	DRAWN	CHECKED	REVISED-EDPR	



SECONDA EMISSIONE  
PRIMA EMISSIONE  
MODIFICATION



DATE	SCALE	1/2000
DRAWN	INSE	
02/22	CHECKED	INSE
05/20	REVISED-EDPR	
Format	A1	

RePlus S.r.l.

**Parco eolico Campomarino**

PLANIMETRIA CATASTALE CON VPE

Regione Molise - Comune di Campomarino (CB)

INSE Srl	CAD Vers.: B	Page Vers.: -
Name collection:	Page: 02	Cont: 08
CAD N°: OW320290311BW_CMPPE3		

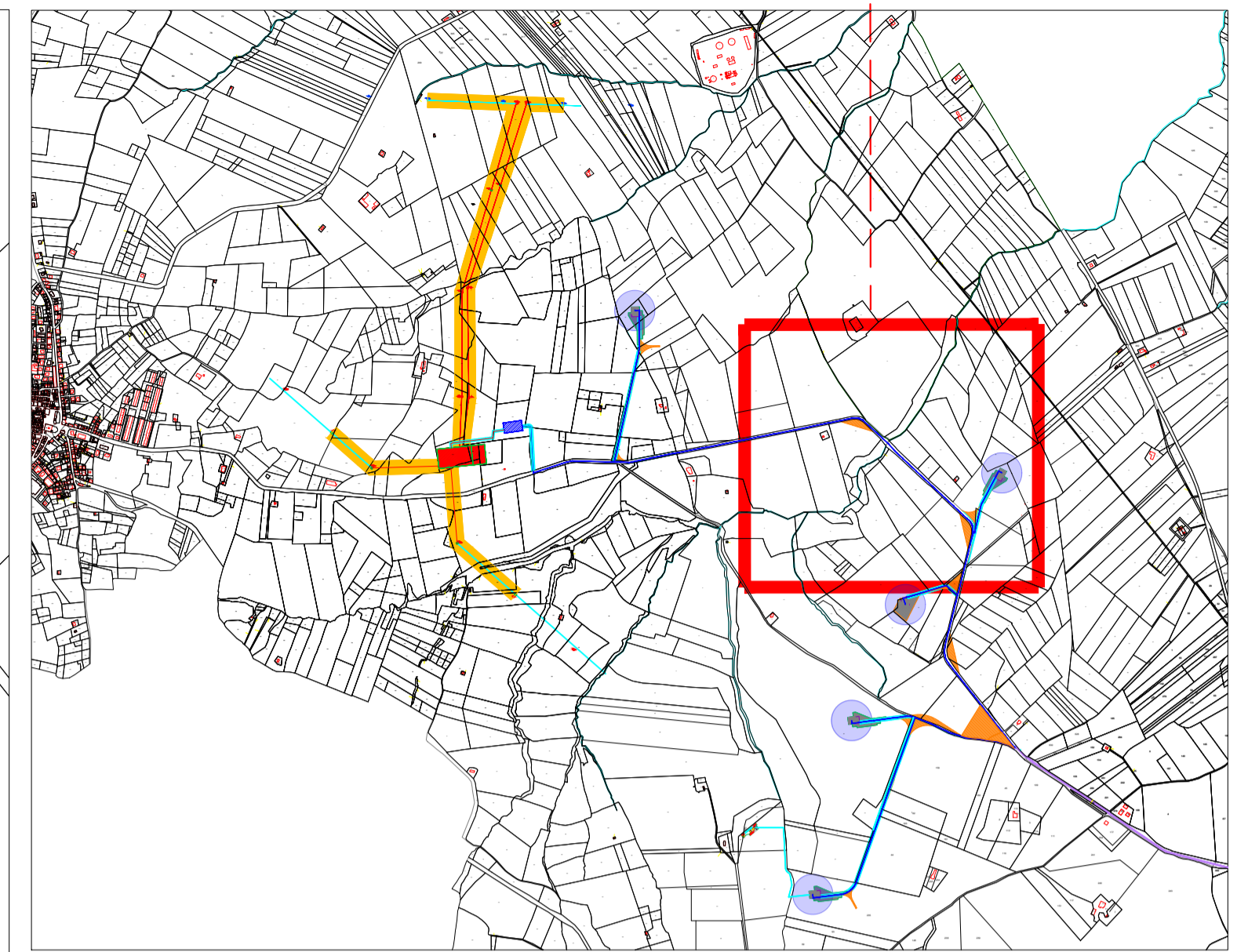
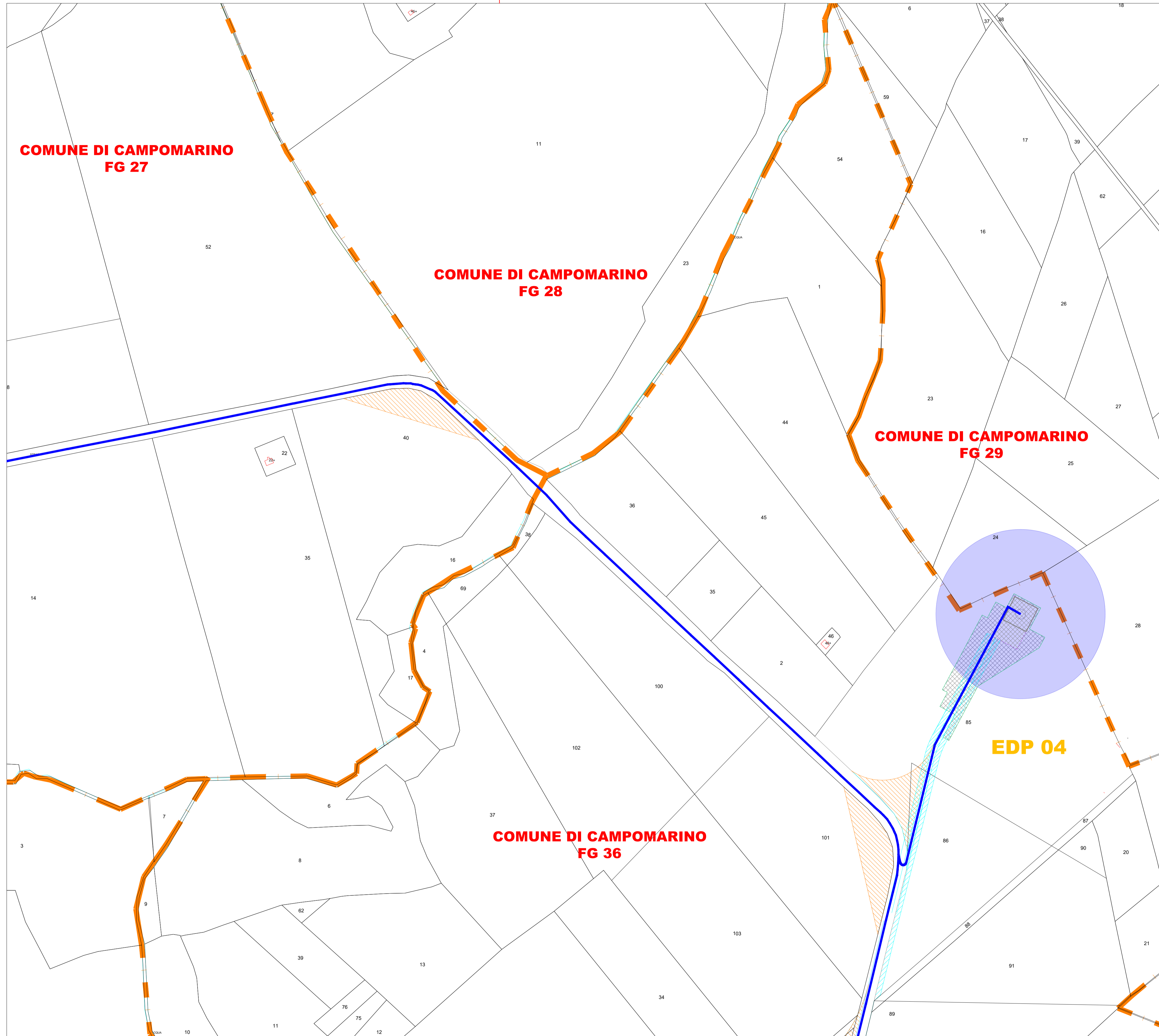

**LEGENDA**

Area potenzialmente impegnata dal vincolo preordinato all'esproprio (art. 52 del Testo unico in materia di espropriazione per pubblica utilità D.P.R. 327/2001)

	Area di servitù stradale o cavidotto
	Area di fondazione/Piazzola di esercizio e area SE - Esproprio
	Occupazione Temporanea
	Servitù area di sorvolo
	Elettrodotto interrato MT 30 kV
	Limite foglio catastale
	Viabilità - nuova costruzione

D																			
C																			
B	28/02/2022	INSE srl	INSE srl							SECONDA EMISSIONE									
A	10/05/2020	INSE srl	INSE srl							PRIMA EMISSIONE									
EDIC.	DATE	DRAWN	CHECKED	REVISED-EDPR						MODIFICATION									

INGEGNERI DELLA P.R. S.p.A.

NICOLA CACCIARI

SEZIONE A -

17370

17962

SCALE 1/2000

DATE 02/22

DRAWN INSE

CHECKED INSE

REVISOR EDPR

Format A1

RePlus S.r.l.

renewables

Parco eolico Campomarino

PLANIMETRIA CATASTALE CON VPE

Regione Molise - Comune di Campomarino (CB)

INSE INSE Srl

CAD Vers.: B Page Vers.: -

Name collection: Page: 03

Cont: 08

CAD N°: OW320290311BW\_CMPPE3

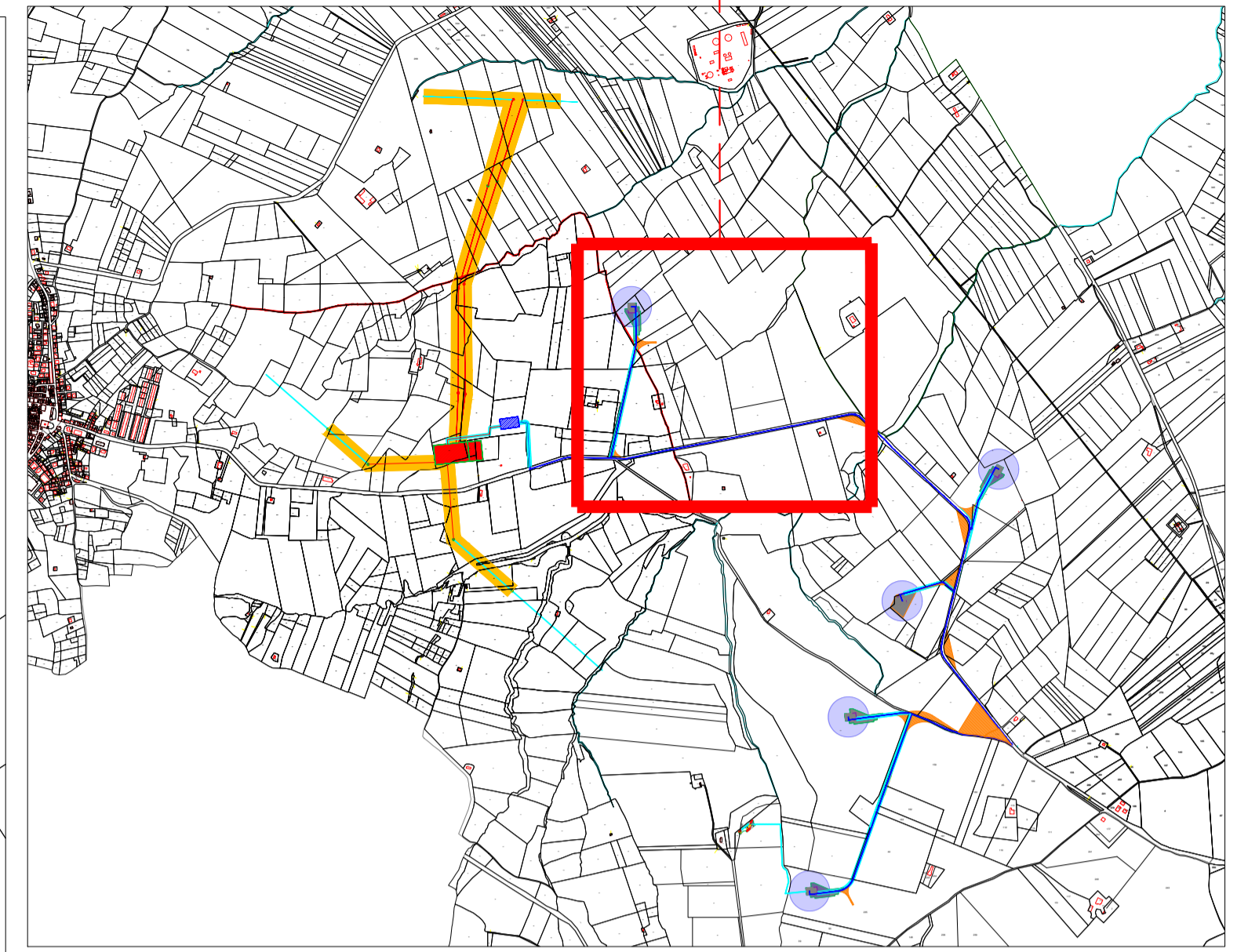
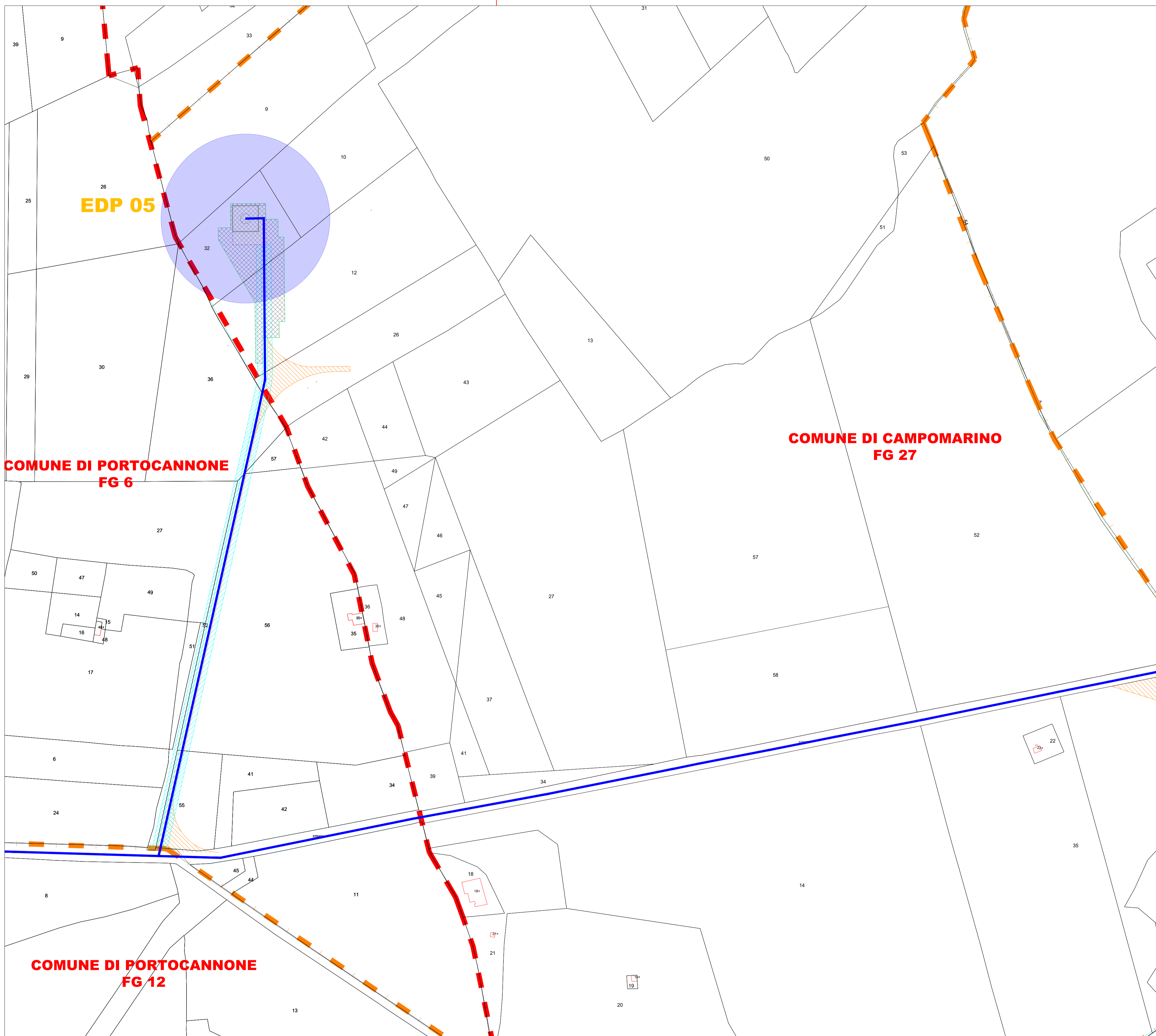

**LEGENDA**

Area potenzialmente impegnata dal vincolo preordinato all'esproprio (art. 52 del Testo unico in materia di espropriazione per pubblica utilità D.P.R. 327/2001)

	Area di servitù stradale o cavidotto
	Area di fondazione/Piazzola di esercizio e area SE - Esproprio
	Occupazione Temporanea
	Servitù area di sorvolo
	Elettrodotta interrato MT 30 kV
	Limite foglio catastale
	Limite Comunale
	Viabilità - nuova costruzione

**COMUNE DI PORTOCANNONE  
FG 6**

**COMUNE DI CAMPOMARINO  
FG 27**

**COMUNE DI PORTOCANNONE  
FG 12**

D																			
C																			
B	28/02/2022	INSE srl	INSE srl							SECONDA EMISSIONE									
A	10/05/2020	INSE srl	INSE srl							PRIMA EMISSIONE									
EDIC.	DATE	DRAWN	CHECKED	REVISED-EDPR						MODIFICATION									

DATE SCALE 1/2000

DRAWN INSE

CHECKED INSE

REVISED-EDPR

Format A1

RePlus S.r.l.

**Parco eolico Campomarino**

PLANIMETRIA CATASTALE CON VPE

Regione Molise - Comune di Campomarino (CB)

**INSE** INSE Srl

CAD Vers.: B Page Vers.: -

Name collection: Page: 04

Cont: 08

CAD N°: OW320290311BW\_CMPPE3

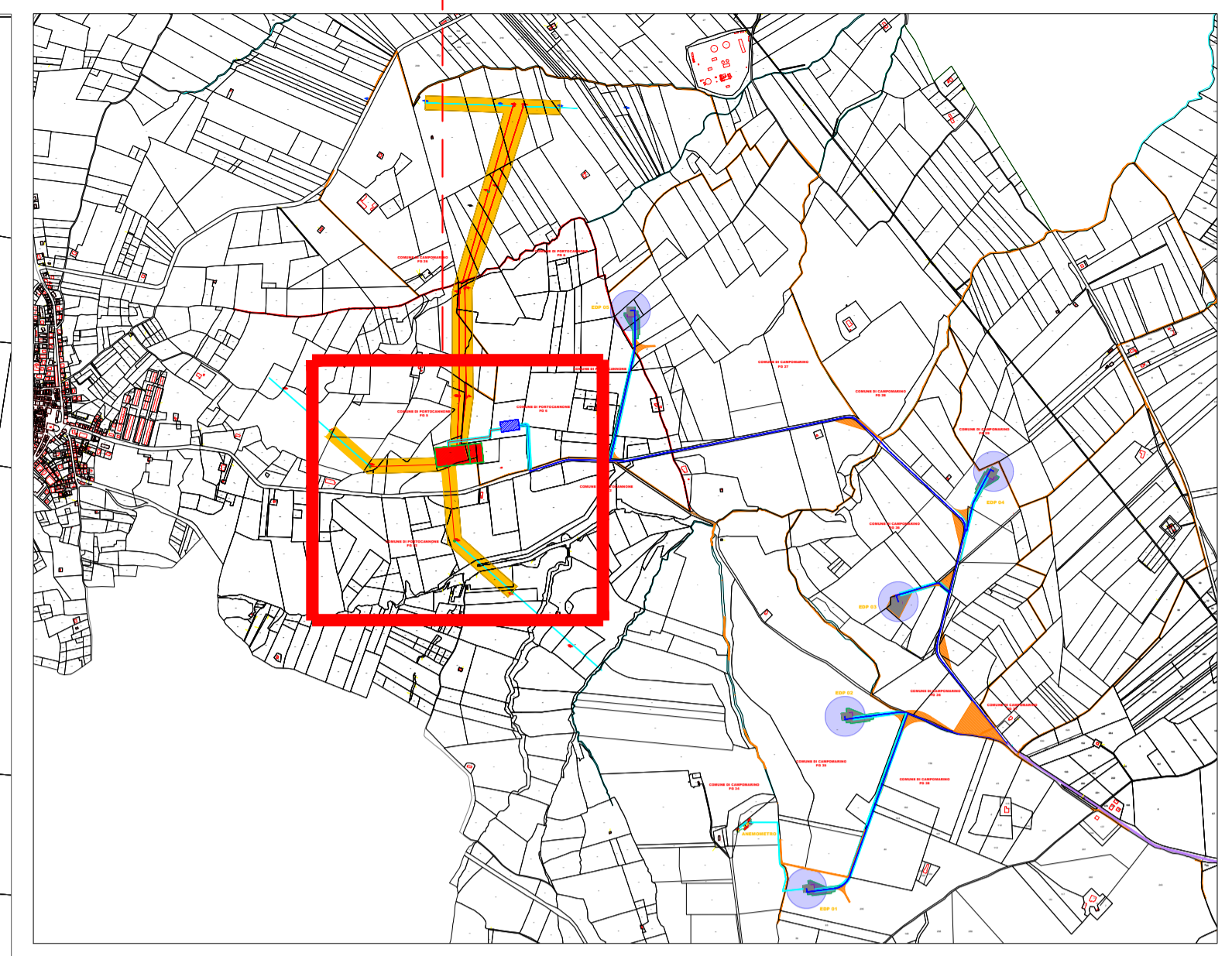
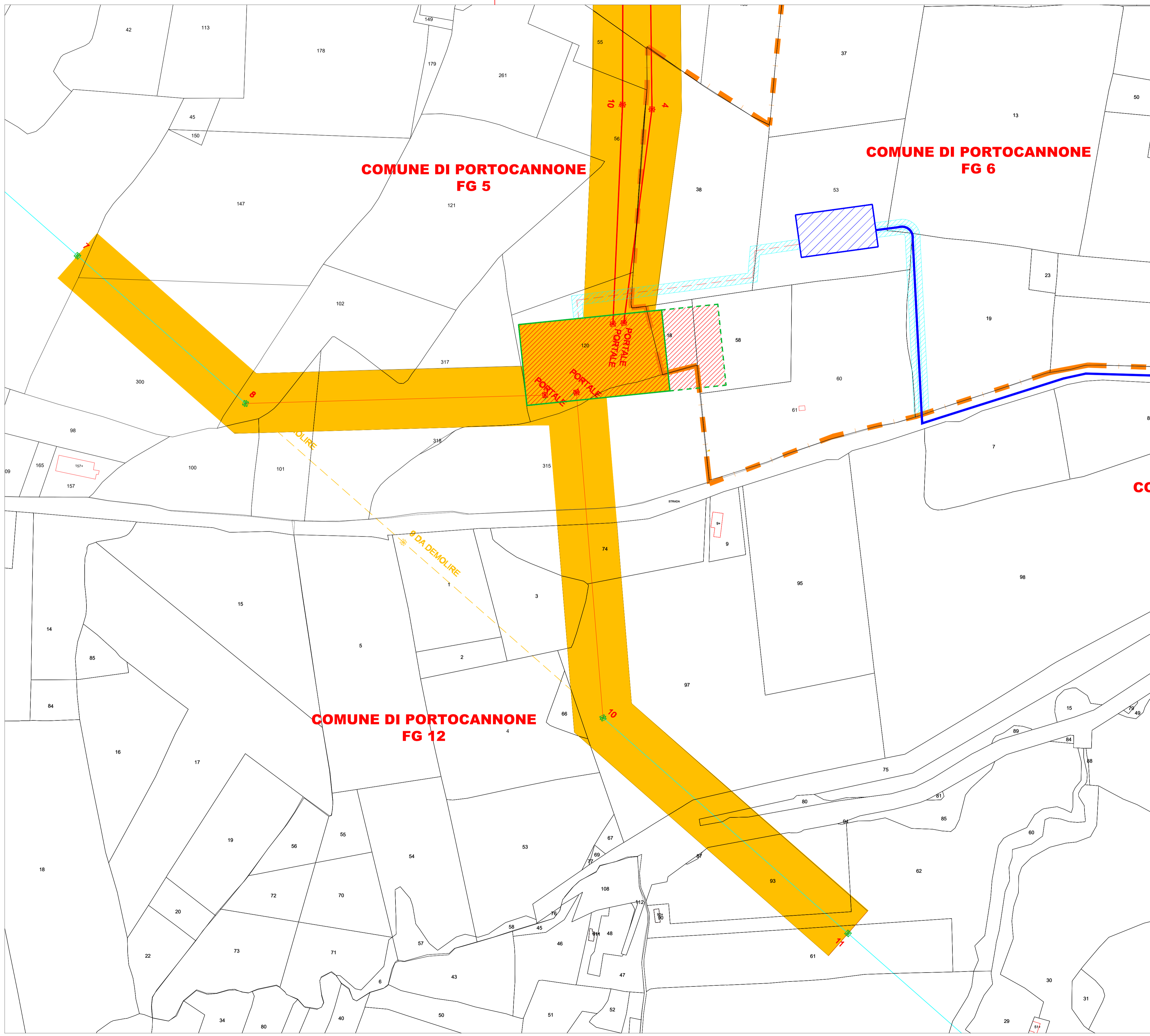

**LEGENDA**

Area potenzialmente impegnata dal vincolo preordinato all'esproprio (art. 52 del Testo unico in materia di espropriazione per pubblica utilità D.P.R. 327/2001)

	Area di servizi stradale o cavidotto
	Area di servizi di Elettrodotto Aereo
	Area di fondazione/Piazzola di esercizio e area SE - Esproprio
	Occupazione Temporanea
	Servitù area di sorvolo
	Elettrodotto interrato MT 30 kv
	Limite foglio catastale
	Limite comune catastale
	Viabilità - nuova costruzione
	Opere RTN - Raccordi
	Elettrodotti 150 Kv - Esistenti
	Elettrodotto esistente da demolire
	Cavidotto AT 150kv
	SSE di trasformazione - utenza 30/150kv
	Opere RTN - Stazione 150kv

D																				
C																				
B	28/02/2022	INSE srl	INSE srl																	
A	10/05/2020	INSE srl	INSE srl																	
EDIC.	DATE	DRAWN	CHECKED	REVISED-EDPR																

SECONDA EMISSIONE

PRIMA EMISSIONE

MODIFICATION

DATE SCALE 1/2000

DRAWN INSE

02/22 CHECKED INSE

05/20 REVISED-EDPR

Format A1

RePlus S.r.l.

**Parco eolico Campomarino**

PLANIMETRIA CATASTALE CON VPE

Regione Molise - Comune di Campomarino (CB)

INSE Srl

CAD Vers.: B Page Vers.: -

Name collection: Page: 05

Cont: 08

CAD N°: OW320290311BW\_CMPPE3



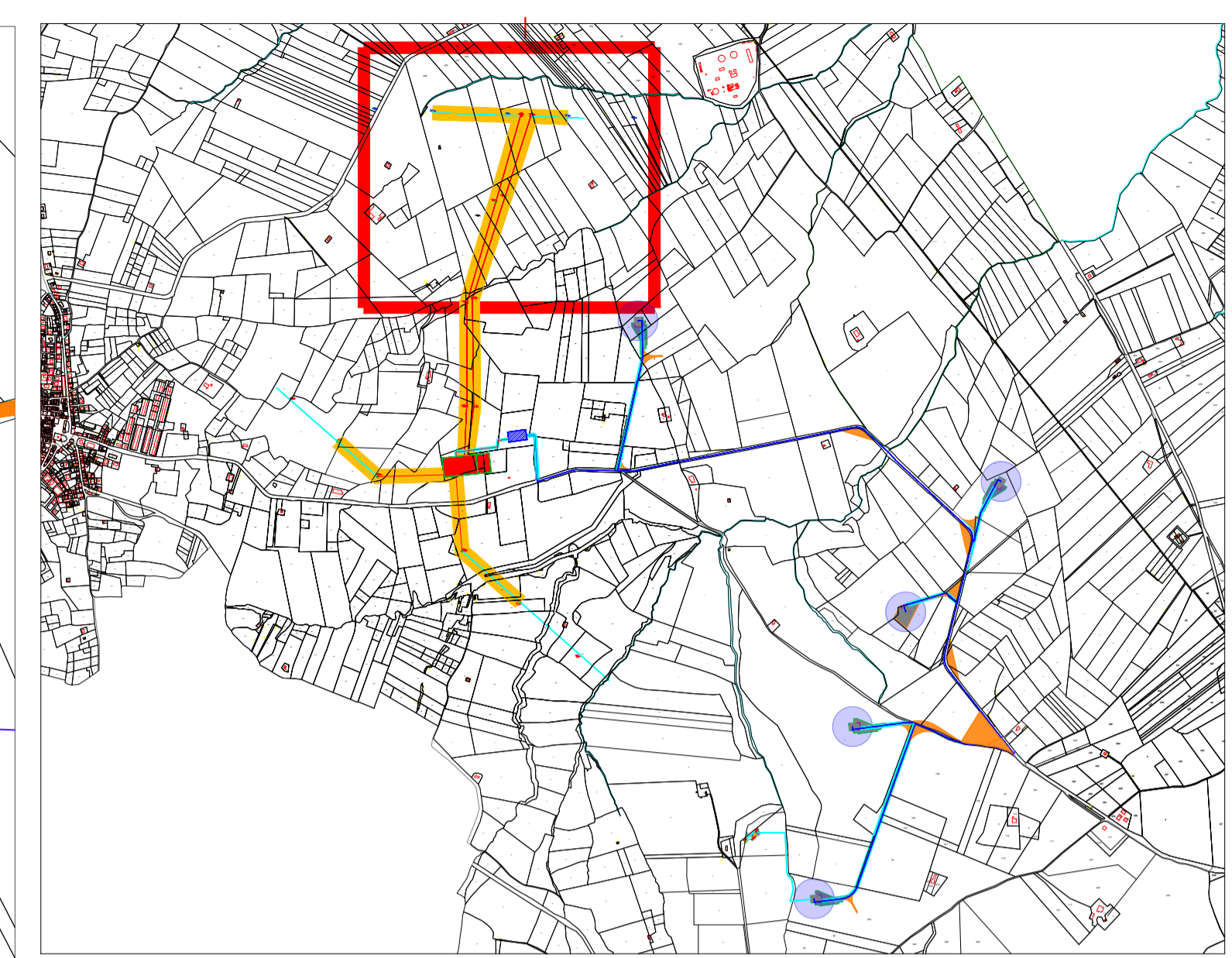
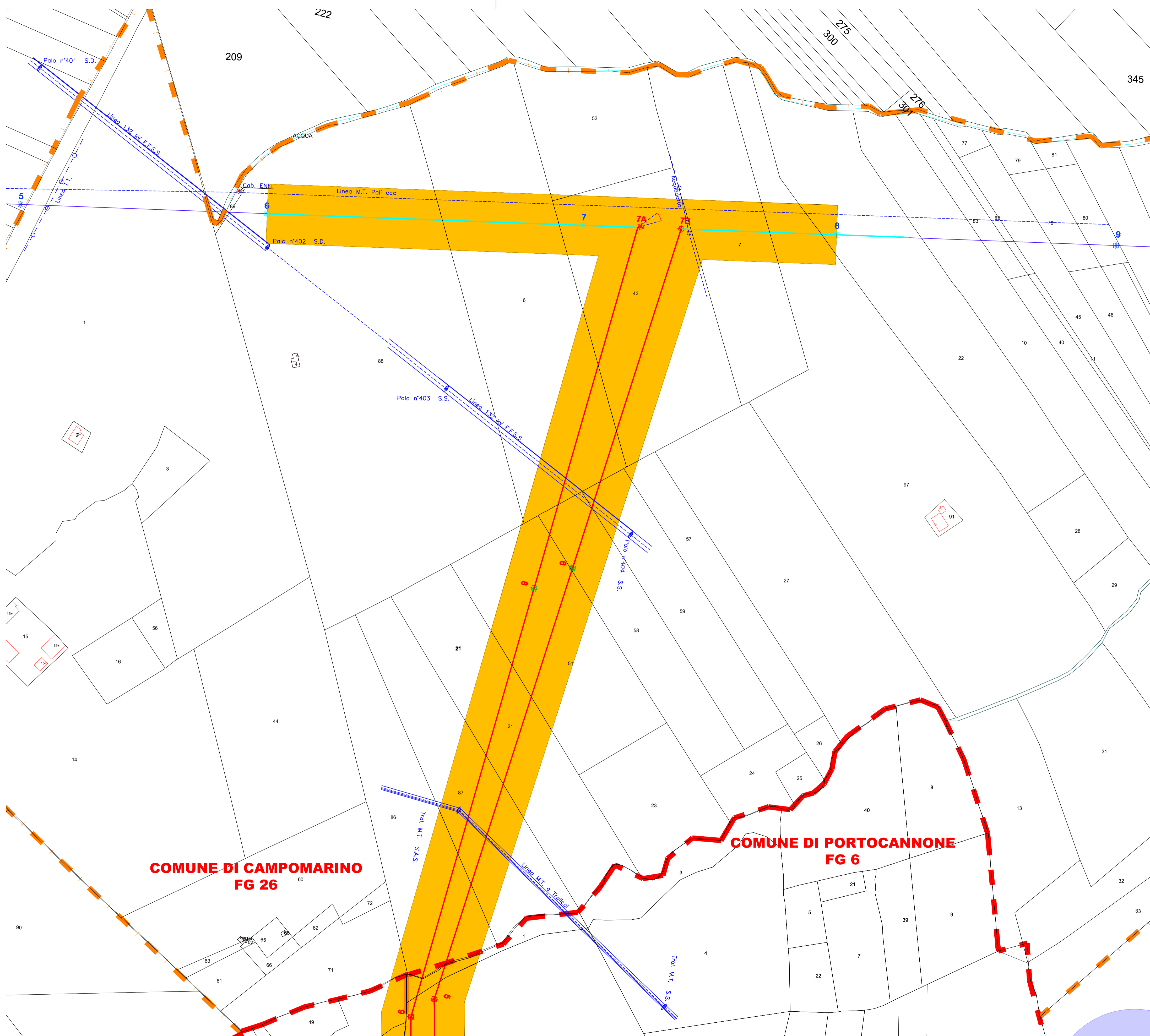

**LEGENDA**

Area potenzialmente impegnata dal vincolo preordinato all'esproprio (art. 52 del Testo unico in materia di espropriazione per pubblica utilità D.P.R. 327/2001)

	Area di servizi stradale o cavidotto
	Area di servizi di Elettrodotto Aereo
	Area di fondazione/Piazzola di esercizio e area SE - Esproprio
	Occupazione Temporanea
	Servitù area di sorvolo
	Elettrodotto interrato MT 30 kV
	Limite foglio catastale
	Limite comune catastale
	Viabilità - nuova costruzione
	Opere RTN - Raccordi
	Elettrodotti 150 Kv - Esistenti

**COMUNE DI CAMPOMARINO  
FG 26**

**COMUNE DI PORTOCANNONE  
FG 6**

D																			
C																			
B	28/02/2022	INSE srl	INSE srl																
A	10/05/2020	INSE srl	INSE srl																
EDIC.	DATE	DRAWN	CHECKED	REVISED-EDPR															

INGEGNERI DELLA PROV. DI PORTOCANNONE

NICOLA GALDIERI

PROFESSIONE: INGEGNERE

N° ISCRIZIONE: 17370

SECONDA EMISSIONE

PRIMA EMISSIONE

MODIFICATION

DATE SCALE 1/2000

DRAWN INSE

CHECKED INSE

REVISED-EDPR

Format A1

RePlus S.r.l.

**Parco eolico Campomarino**

PLANIMETRIA CATASTALE CON VPE

Regione Molise - Comune di Campomarino (CB)

**INSE** INSE Srl

CAD Vers.: B Page Vers.: -

Name collection: Page: 07

Cont: 08

CAD N°: OW320290311BW\_CMPPE3

