

Edificio R1 e R2

Comune di Campomarino (CB)

Foglio Catastale 38 Particella 152 sub 4 - Categoria A/4 Abitazione popolare

Foglio Catastale 38 Particella 260 ex 133 sub 4 - 5 - Categoria A/4 Abitazione popolare

NOTE: I fabbricati contraddistinti dalla sigla R1 e R2 sono accatastati come abitazioni e si presentano in buone condizioni, come visibile dalla Foto 1 e Foto 2.

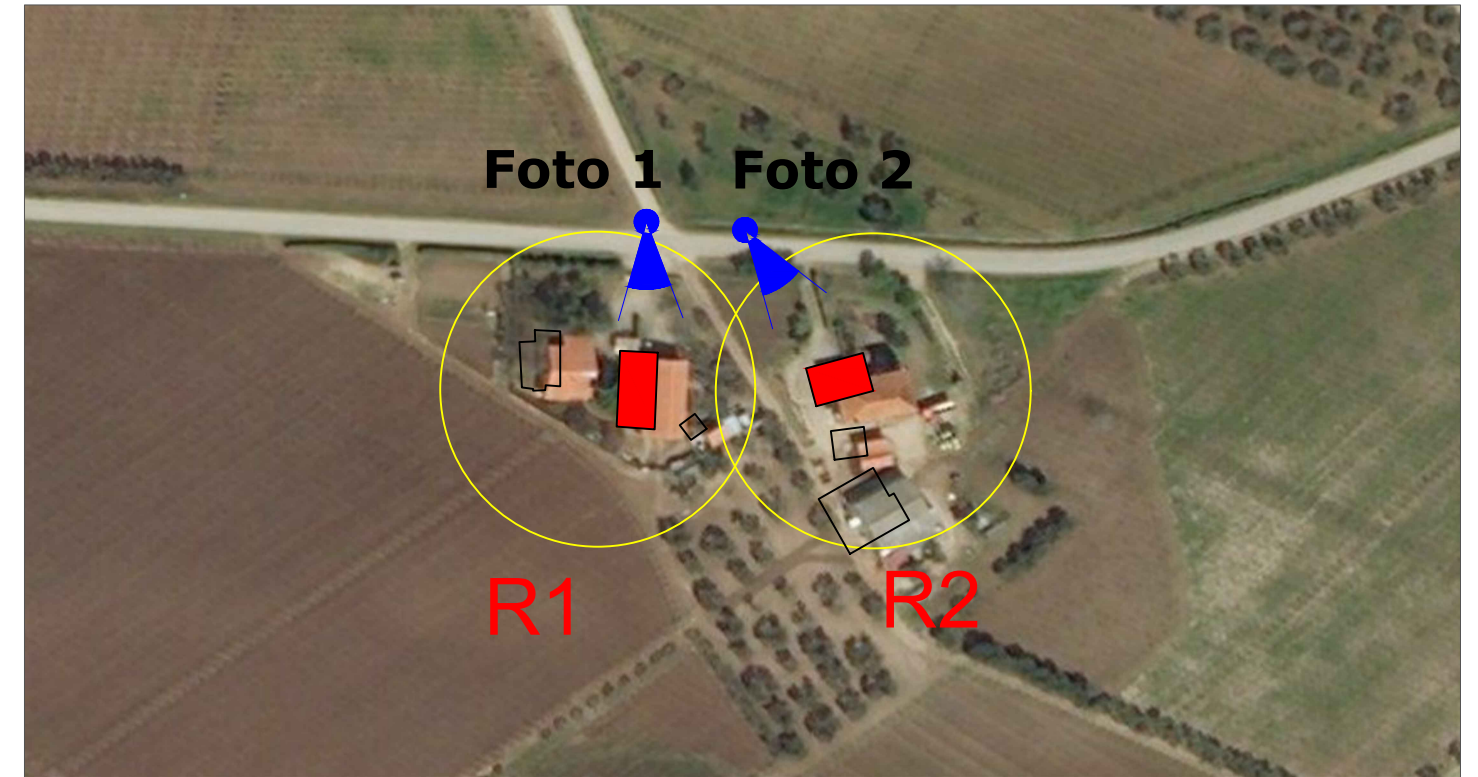

Stralcio su ORTOFOTO scala 1:2000



Foto 1



Foto 2

EDIC.	DATE	DRAWN	CHECKED	REVISED-EDPR	MODIFICATION	DATE	SCALE	Format	RePlus S.r.l.	INSE Srl
D							1/2.000			
C								DRAWN	INSE	CAD Vers.: B Page Vers.: X
B	28/02/2022	INSE Srl	INSE Srl		SECONDA EMISSIONE	02/22		CHECKED	INSE	Name Collection Page: 01
A	10/05/2020	INSE Srl	INSE Srl		PRIMA EMISSIONE	05/20		REVISED-EDPR		Cont: 30
								Format A3		CAD N°: OW320290311BW_CMSIA09



Parco eolico Campomarino
Report dei fabbricati e ricettori nell'area di studio
Regione Molise - Comune di Campomarino (CB)

Edificio R3

Comune di Campomarino (CB)

- Foglio Catastale 38 Particella 194 ex 171 sub 2 - Categoria A/3 Abitazione economica
- Foglio Catastale 38 Particella 169 ex 64 sub 4 - Categoria A/3 Abitazione economica
- Foglio Catastale 38 Particella 258 ex 63 - Categoria D/10 Strumentale ad attività agricola
- Foglio Catastale 38 Particella 259 ex 62 - Categoria D/10 Strumentale ad attività agricola
- Foglio Catastale 38 Particella 247 ex 90 sub. 2 - Categoria A/4 Abitazione popolare
- Foglio Catastale 38 Particella 247 ex 90 sub. 3 - Categoria D/10 Strumentale ad attività agricola
- Foglio Catastale 38 Particella 252 ex 97 sub. 3 - Categoria A/4 Abitazione popolare
- Foglio Catastale 38 Particella 252 ex 97 sub. 4 - Categoria D/10 Strumentale ad attività agricola
- Foglio Catastale 38 Particella 249 ex 98 - Categoria D/10 Strumentale ad attività agricola
- Foglio Catastale 38 Particella 251 ex 98 sub. 3 - Categoria A/4 Abitazione popolare
- Foglio Catastale 38 Particella 251 ex 98 sub. 4 - Categoria D/10 Strumentale ad attività agricola
- Foglio Catastale 38 Particella 253 ex 103 - Categoria D/10 Strumentale ad attività agricola
- Foglio Catastale 38 Particella 104 ex 9 sub 3 - Categoria A/3 Abitazione economica
- Foglio Catastale 38 Particella 104 ex 9 sub 4 - Categoria D/10 Strumentale ad attività agricola

NOTE: I fabbricati contraddistinti dalla sigla R3 sono luoghi adibiti a permanenza di persone, superiore a 4 ore al giorno anche se non abitate o stabilmente abitate.

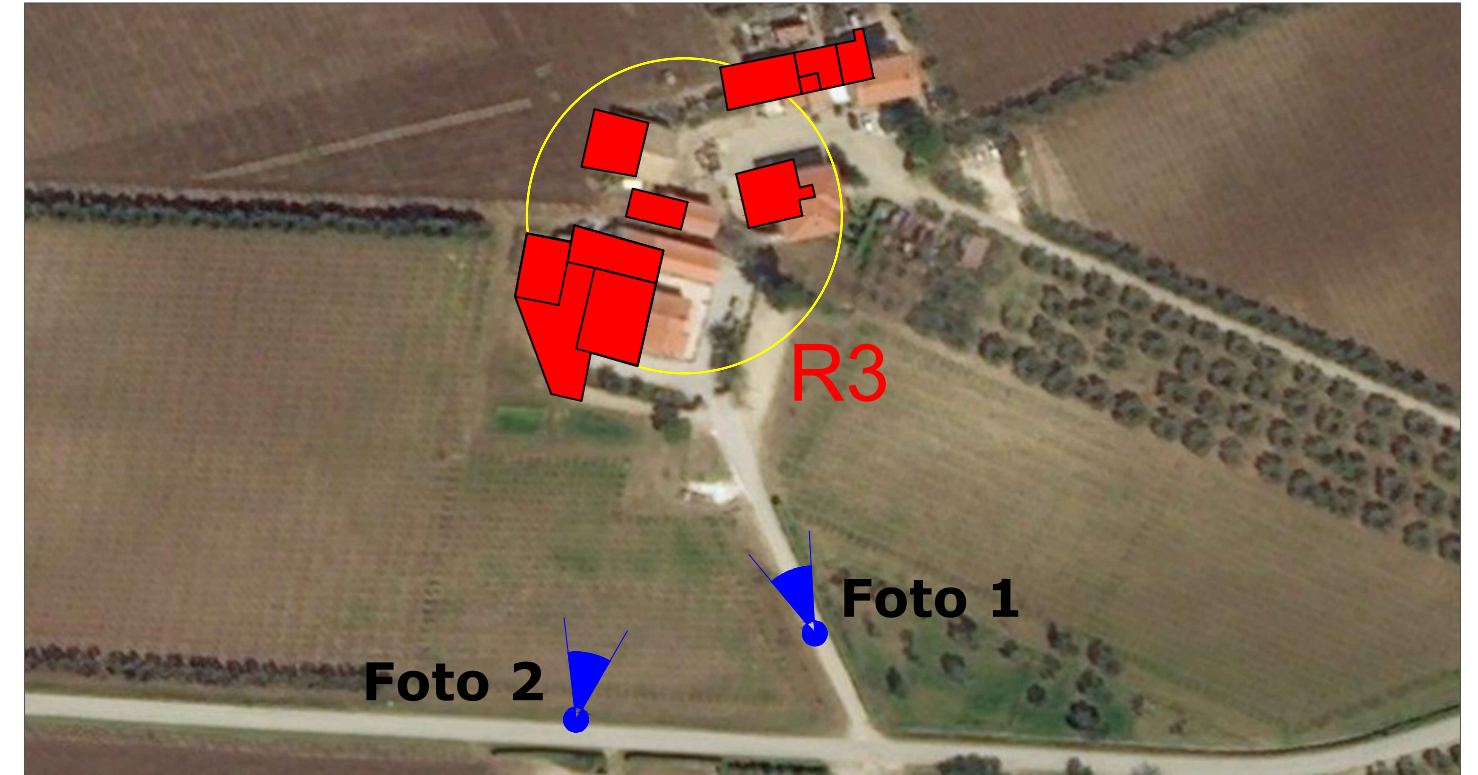

Stralcio su ORTOFOTO scala 1:2000



Foto 1



Foto 2

EDIC.	DATE	DRAWN	CHECKED	REVISED-EDPR	MODIFICATION	DATE	SCALE	FORMAT	PROJECT	REPORT	CAD Vers.:	Page Vers.:
D							1/2.000		RePlus S.r.l. edp renewables	Report dei fabbricati e ricettori nell'area di studio Regione Molise - Comune di Campomarino (CB)	B	X
C								DRAWN	INSE			
B	28/02/2022	INSE Srl	INSE Srl		SECONDA EMISSIONE	02/22		CHECKED	INSE	Parco eolico Campomarino	Name Collection	Page: 02
A	10/05/2020	INSE Srl	INSE Srl		PRIMA EMISSIONE	05/20		REVISED-EDPR				Cont: 30
												CAD N°: OW320290311BW_CMSIA09

Professional stamps and signatures:

- Stamp: **INGEGNERI DELLA PROVINCIA DI NAPOLI** (Sezione A - N° Iscrizione: 17962)
- Stamp: **INGEGNERI DELLA PROVINCIA DI NAPOLI** (Sezione A - N° Iscrizione: 17370)
- Signature: *Nicola Galderi*
- Signature: *Pasquale Esposito*

Edificio R4

Comune di Campomarino (CB)

Foglio Catastale 38 Particella 217 ex 68 - Categoria Ente Urbano - Nessuna corrispondenza catastale

Foglio Catastale 38 Particella 231 ex 68 - Categoria C/2 Magazzino - Deposito

NOTE: I fabbricati sono utilizzati come deposito per il ricovero degli attrezzi agricoli.



Stralcio su ORTOFOTO scala 1:2000



Foto 1

EDIC.	DATE	DRAWN	CHECKED	REVISED-EDPR	MODIFICATION	DATE	SCALE	Format	Project Name	CAD Vers.:	Page Vers.:	Page	Cont.	CAD N°:	
D							1/2.000	A3	RePlus S.r.l. Parco eolico Campomarino Report dei fabbricati e ricettori nell'area di studio Regione Molise - Comune di Campomarino (CB)	INSE	B	X	03	30	OW320290311BW_CMSIA09
C															
B	28/02/2022	INSE Srl	INSE Srl		SECONDA EMISSIONE	02/22	CHECKED	INSE							
A	10/05/2020	INSE Srl	INSE Srl		PRIMA EMISSIONE	05/20	REVISED-EDPR								



Edificio R5

Comune di Campomarino (CB)

Foglio Catastale 38 Particella 118 sub 1 - Categoria D/10 Strumentale ad attività agricole

Foglio Catastale 38 Particella 118 sub 2 - Categoria C/2 Magazzino/Deposito

Foglio Catastale 38 Particella 155 - Categoria Fabb. Dm - Demolito o da demolire

NOTE: I fabbricati contraddistinti dalla sigla R5, si dividono tra quelli classificati catastalmente in D/10 destinati a svolgere funzioni produttive connesse alle attività agricole anche se non abitati o stabilmente abitati e in C/2, cioè in edifici per il ricovero degli attrezzi agricoli.

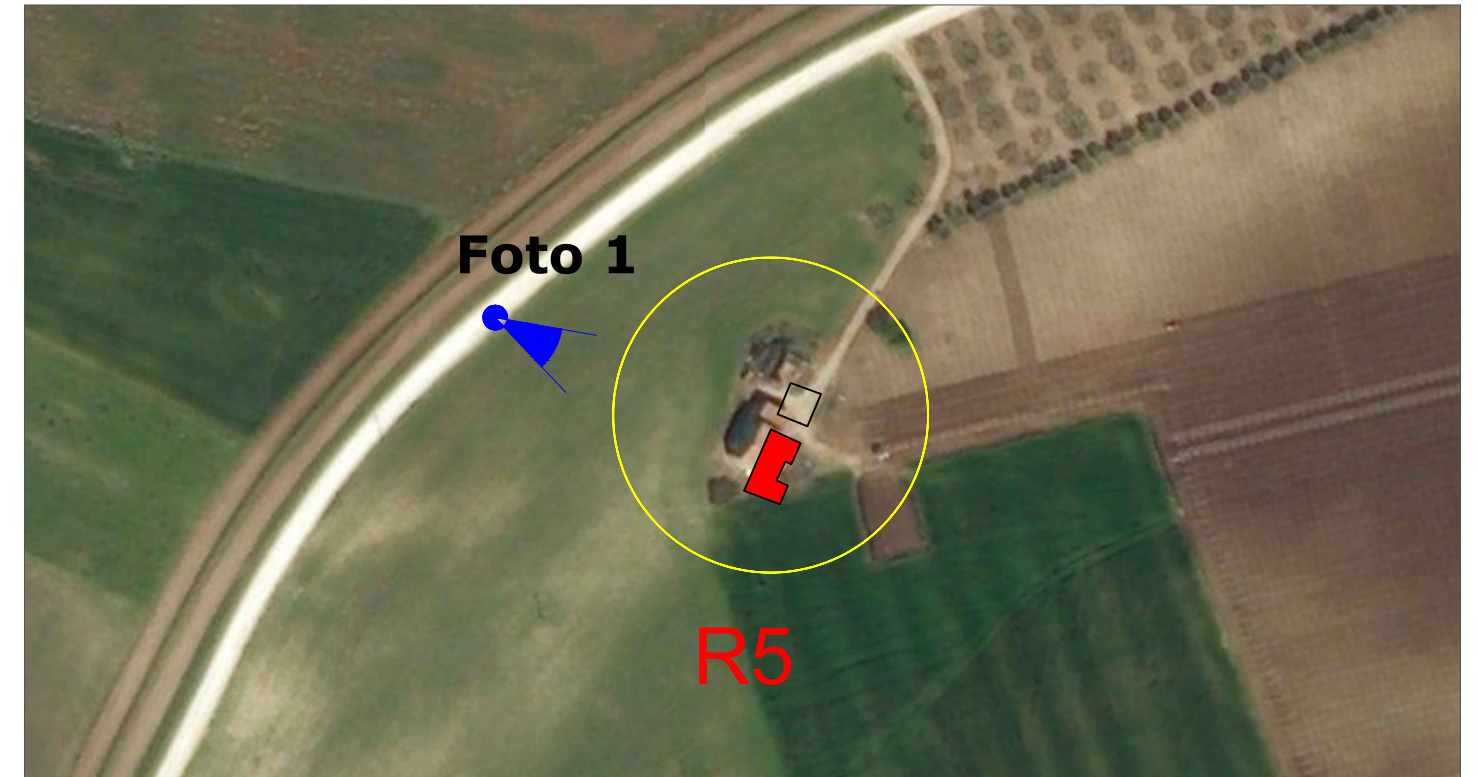

Stralcio su ORTOFOTO scala 1:2000



Foto 1

EDIC.	DATE	DRAWN	CHECKED	REVISED-EDPR	MODIFICATION	DATE	SCALE	1/2.000	Format A3	RePlus S.r.l.	INSE Srl
D											
C											
B	28/02/2022	INSE Srl	INSE Srl		SECONDA EMISSIONE	02/22	CHECKED	INSE		Parco eolico Campomarino	CAD Vers.: B Page Vers.: X
A	10/05/2020	INSE Srl	INSE Srl		PRIMA EMISSIONE	05/20	REVISED-EDPR				Name Collection Page: 04 Cont: 30
										Report dei fabbricati e ricettori nell'area di studio Regione Molise - Comune di Campomarino (CB)	CAD N°: OW320290311BW_CMSIA09



Edificio R6

Comune di Campomarino (CB)

Foglio Catastale 16 Particella 40 - Categoria A/4 Abitazione popolare

NOTE: Il fabbricato indicato dalla sigla R6 è accatastato come abitazione e si presenta in buone condizioni come visibile dalla Foto 1

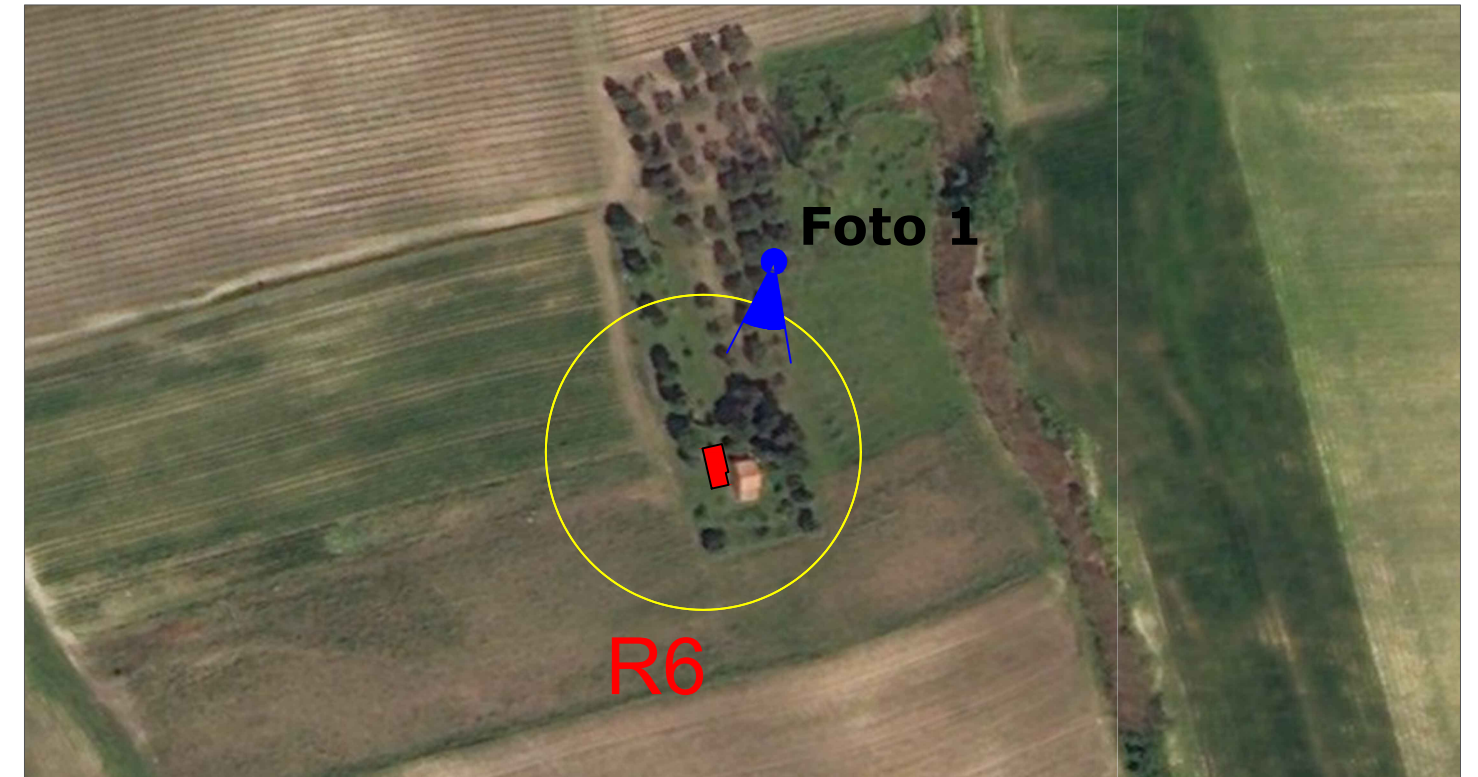

Stralcio su ORTOFOTO scala 1:2000



Foto 1

EDIC.	DATE	DRAWN	CHECKED	REVISED-EDPR	MODIFICATION	DATE	SCALE	Format	RePlus S.r.l.	edp renewables	INSE Srl
D							1/2.000				
C								DRAWN	INSE		CAD Vers.: B Page Vers.: X
B	28/02/2022	INSE Srl	INSE Srl		SECONDA EMISSIONE	02/22		CHECKED	INSE		Name Collection Page: 05 Cont: 30
A	10/05/2020	INSE Srl	INSE Srl		PRIMA EMISSIONE	05/20		REVISED-EDPR			
											CAD N°: OW320290311BW_CMSIA09



Edificio R7

Comune di Campomarino (CB)

Foglio Catastale 16 Particella 30 - Categoria Seminativo irriguo

NOTE: Il fabbricato indicato dalla sigla R7 si presenta come rudere.

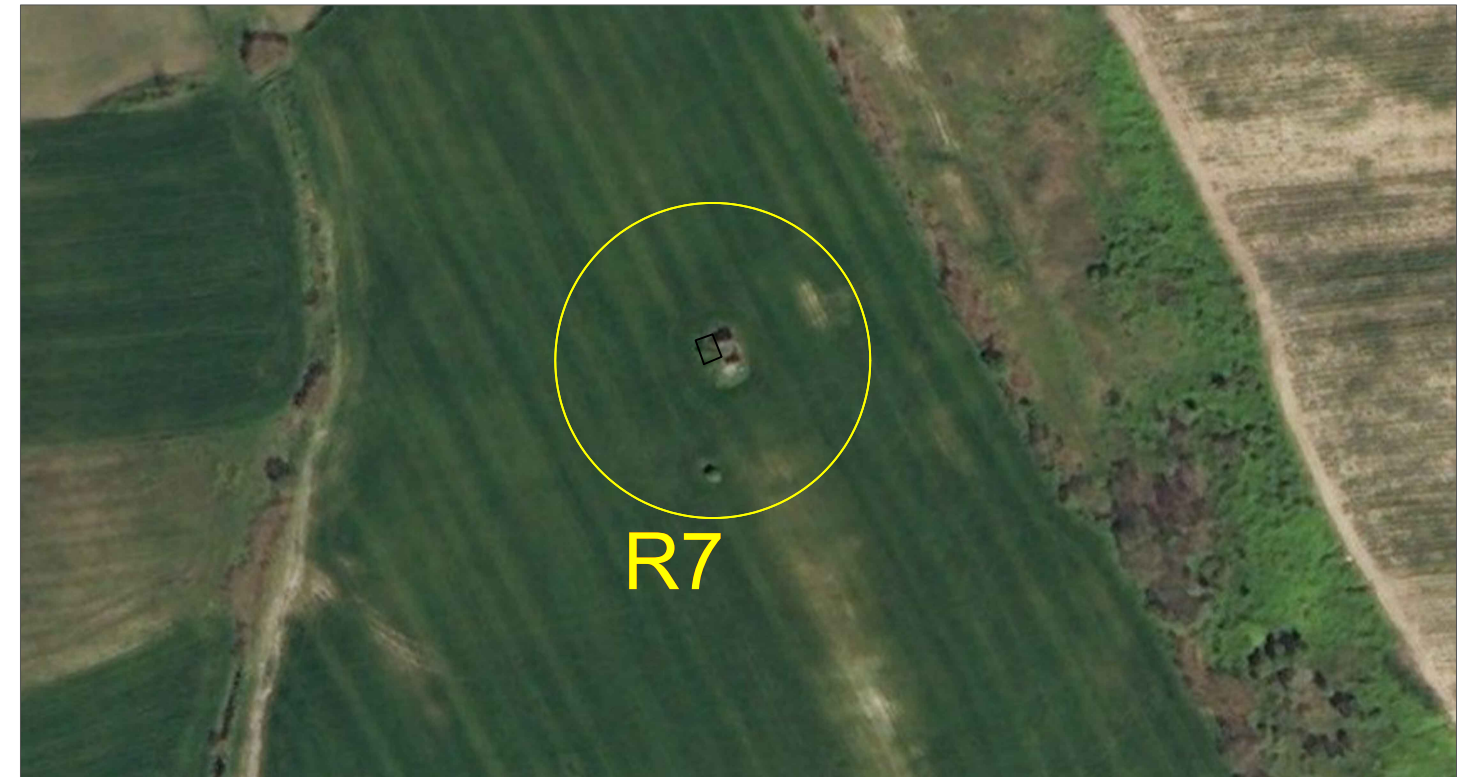

Stralcio su ORTOFOTO scala 1:2000



Foto 1

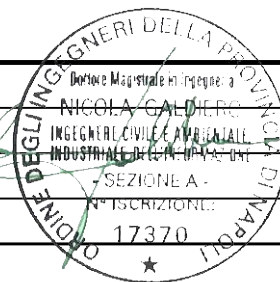

EDIC.	DATE	DRAWN	CHECKED	REVISED-EDPR	MODIFICATION	DATE	SCALE	1/2.000	RePlus S.r.l.	INSE Srl
D										
C										
B	28/02/2022	INSE Srl	INSE Srl		SECONDA EMISSIONE	02/22	CHECKED	INSE	Parco eolico Campomarino	CAD Vers.: B Page Vers.: X
A	10/05/2020	INSE Srl	INSE Srl		PRIMA EMISSIONE	05/20	REVISED-EDPR			Name Collection Page: 06
								Format A3	Report dei fabbricati e ricettori nell'area di studio Regione Molise - Comune di Campomarino (CB)	Cont: 30

CAD N°: OW320290311BW_CMSIA09

Edificio R8

Comune di Campomarino (CB)

Foglio Catastale 34 Particella 39 - Categoria D/10 Strumentale ad attività agricole

NOTE: Il fabbricato contraddistinto dalla sigla R8, è classificato catastalmente come D/10, quindi destinato a funzioni produttive connesse alle attività agricole.

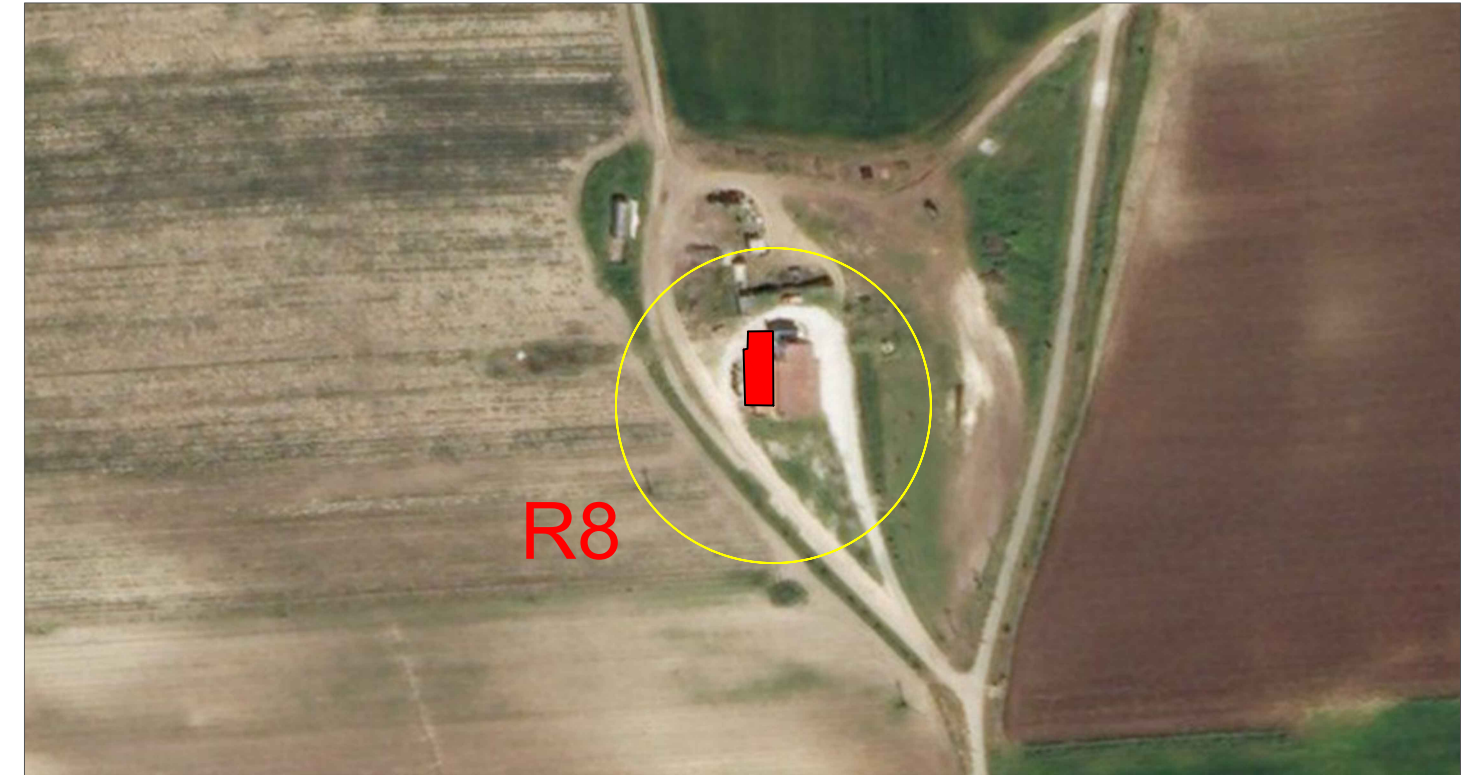

Stralcio su ORTOFOTO scala 1:2000



Foto 1

D	DATE	DRAWN	CHECKED	REVISED-EDPR	MODIFICATION	DATE	SCALE	FORMAT	CLIENT	PROJECT	REPORT	CAD Vers.:	Page Vers.:
C						02/22	1/2.000	A3	RePlus S.r.l.	Parco eolico Campomarino	Report dei fabbricati e ricettori nell'area di studio Regione Molise - Comune di Campomarino (CB)	B	X
B	28/02/2022	INSE Srl	INSE Srl		SECONDA EMISSIONE	05/20							07
A	10/05/2020	INSE Srl	INSE Srl		PRIMA EMISSIONE								30
EDIC.	DATE	DRAWN	CHECKED	REVISED-EDPR	MODIFICATION			Format A3					CAD N°: OW320290311BW_CMSIA09



Edificio R9

Comune di Campomarino (CB)

Foglio Catastale 38 Particella 233 sub 2 - Categoria D/10 Strumentale ad attività agricole

Foglio Catastale 38 Particella 233 sub 3 - Categoria A/3 Abitazione economica

NOTE: I fabbricati indicati dalla sigla R9 sono luoghi adibiti a permanenza di persone o stabilmente abitate, classificati catastalmente in A/3 e D/10 quelli destinati a svolgere funzioni produttive connesse alle attività agricole.

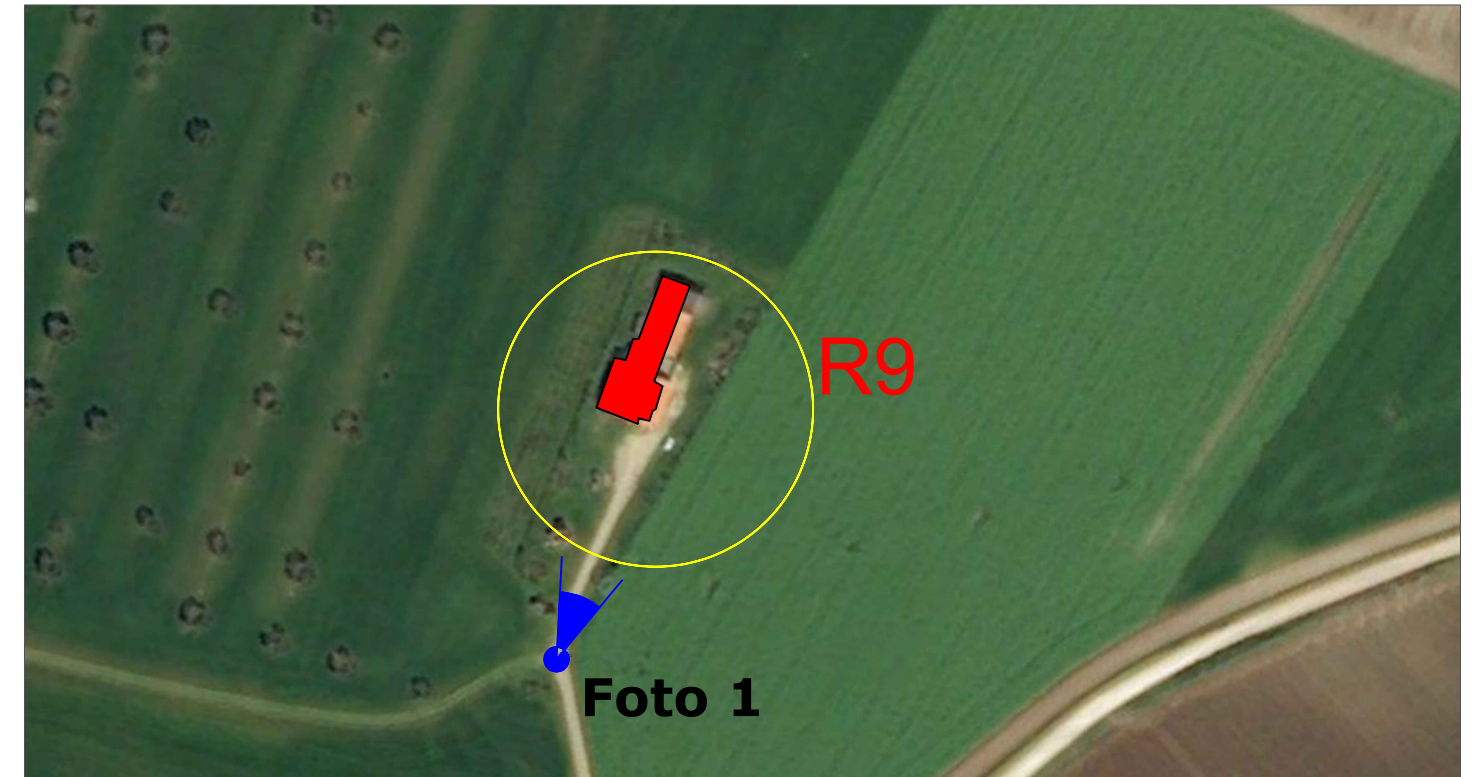

Stralcio su ORTOFOTO scala 1:2000



Foto 1



EDIC.	DATE	DRAWN	CHECKED	REVISED-EDPR	MODIFICATION	DATE	SCALE	1/2.000	Format A3
D									
C									
B	28/02/2022	INSE Srl	INSE Srl		SECONDA EMISSIONE	02/22	CHECKED	INSE	
A	10/05/2020	INSE Srl	INSE Srl		PRIMA EMISSIONE	05/20	REVISED-EDPR		

RePlus S.r.l.

Parco eolico Campomarino

Report dei fabbricati e ricettori nell'area di studio
Regione Molise - Comune di Campomarino (CB)

INSE Srl

CAD Vers.: B Page Vers.: X

Name Collection Page: 08
Cont: 30

CAD N°: OW320290311BW_CMSIA09

Edificio R10

Comune di Campomarino (CB)

Foglio Catastale 38 Particella 113 - Categoria Fabbricato rurale

NOTE: li fabbricato contraddistinto dalla sigla R10 e in chiare condizioni fatiscenti.



Stralcio su ORTOFOTO scala 1:2000



Foto 1

EDIC.	DATE	DRAWN	CHECKED	REVISED-EDPR	MODIFICATION	DATE	SCALE	Format	Project Name	CAD Vers.:	Page Vers.:	Page	Cont.
D							1/2.000	A3	RePlus S.r.l. Parco eolico Campomarino Report dei fabbricati e ricettori nell'area di studio Regione Molise - Comune di Campomarino (CB)	INSE	X	09	30
C						02/22	DRAWN INSE	B		B	X		
B	28/02/2022	INSE Srl	INSE Srl		SECONDA EMISSIONE	05/20	CHECKED INSE						
A	10/05/2020	INSE Srl	INSE Srl		PRIMA EMISSIONE		REVISED-EDPR						



INSE Srl
 CAD Vers.: B Page Vers.: X
 Name Collection Page: 09 Cont: 30
 CAD N°: OW320290311BW_CMSIA09

Edificio R11

Comune di Campomarino (CB)

Foglio Catastale 34 Particella 11 - Categoria Ente urbano

NOTE: Il fabbricato indicato dalla sigla R11 non ha nessuna corrispondenza al catasto.



Stralcio su ORTOFOTO scala 1:2000



Foto 1

D	DATE	DRAWN	CHECKED	REVISED-EDPR	MODIFICATION	DATE	SCALE	Format	Project Name	CAD Vers.:	Page Vers.:	Page	Cont.	
C						02/22	1/2.000	A3	RePlus S.r.l. INSE Srl Parco eolico Campomarino Report dei fabbricati e ricettori nell'area di studio Regione Molise - Comune di Campomarino (CB)	B	X	10	30	
B	28/02/2022	INSE Srl	INSE Srl		SECONDA EMISSIONE	05/20	CHECKED	INSE		Name Collection				
A	10/05/2020	INSE Srl	INSE Srl		PRIMA EMISSIONE		REVISED-EDPR							
EDIC.	DATE	DRAWN	CHECKED	REVISED-EDPR	MODIFICATION			Format A3						

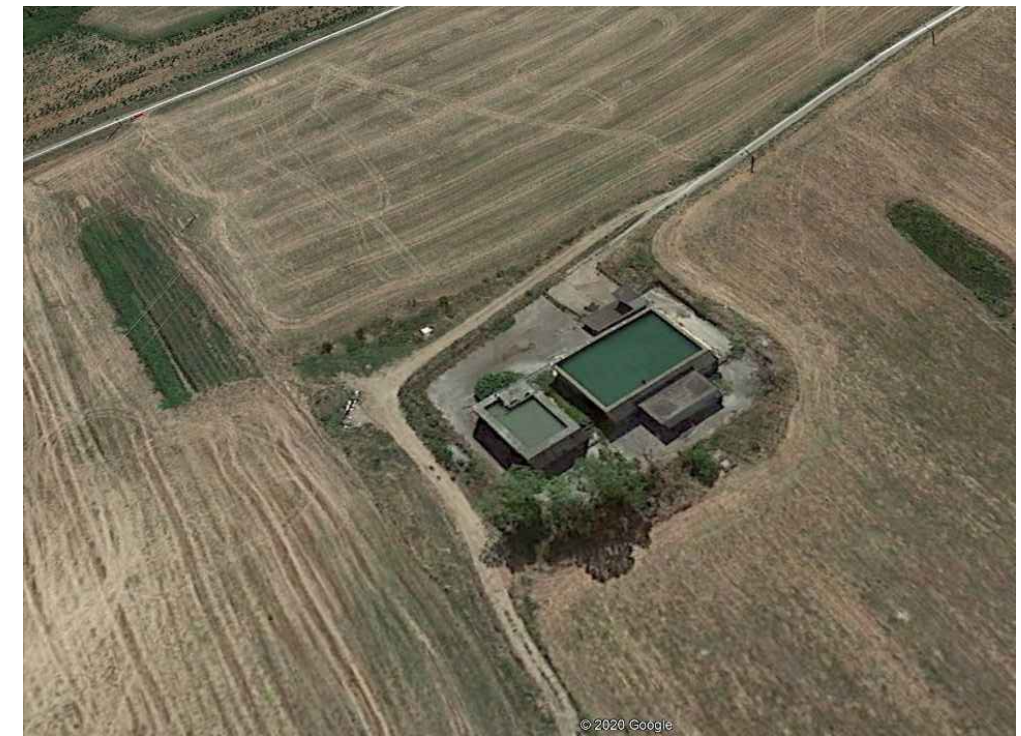
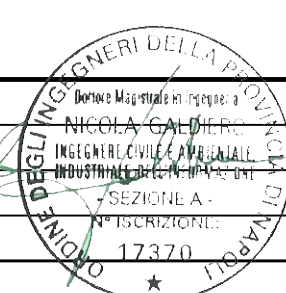

INSE Srl
 CAD Vers.: B Page Vers.: X
 Name Collection Page: 10 Cont: 30
 CAD N°: OW320290311BW_CMSIA09

Edificio R13

Comune di Campomarino (CB)

Foglio Catastale 35 Particella 40 ex 4 - Categoria F/2 Unità collabente (forte stato di degrado)

NOTE: La categoria catastale F/2 si caratterizza come Collabente, ovvero quando non abitabile o inagibile a causa di dissesti statici, di fatiscenza o inesistenza di elementi strutturali e impiantistici.

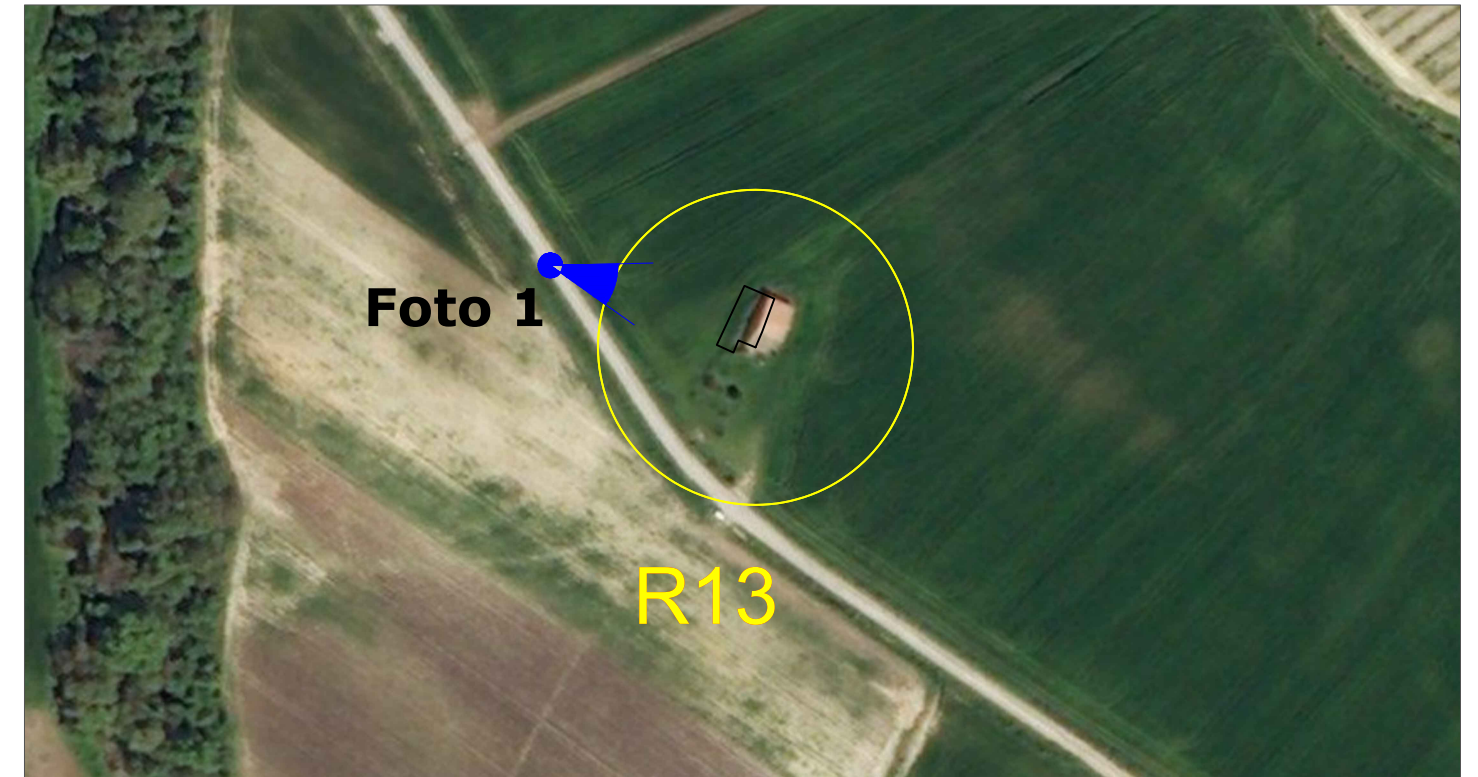

Stralcio su ORTOFOTO scala 1:2000



Foto 1



EDIC.	DATE	DRAWN	CHECKED	REVISED-EDPR	MODIFICATION
D					
C					
B	28/02/2022	INSE Srl	INSE Srl		SECONDA EMISSIONE
A	10/05/2020	INSE Srl	INSE Srl		PRIMA EMISSIONE

DATE	SCALE	1/2.000
	DRAWN	INSE
02/22	CHECKED	INSE
05/20	REVISED-EDPR	
	Format	A3

RePlus S.r.l.  **INSE Srl**

Parco eolico Campomarino

Report dei fabbricati e ricettori nell'area di studio
Regione Molise - Comune di Campomarino (CB)

CAD Vers.: B	Page Vers.: X
Name Collection	Page: 12 Cont: 30
CAD N°: OW320290311BW_CMSIA09	

Edificio R14

Comune di Campomarino (CB)

Foglio Catastale 35 Particella 39 Sub 2 - Categoria D/10 Strumentale ad attività agricole

Foglio Catastale 35 Particella 39 Sub 3 - Categoria A/4 Abitazione popolare

NOTE: I fabbricati indicati dalla sigla R14 sono luoghi adibiti a permanenza di persone, si presentano in buono stato e classificati catastalmente in categoria A/4 e D/10 quelli destinati a svolgere funzioni produttive connesse alle attività agricole.

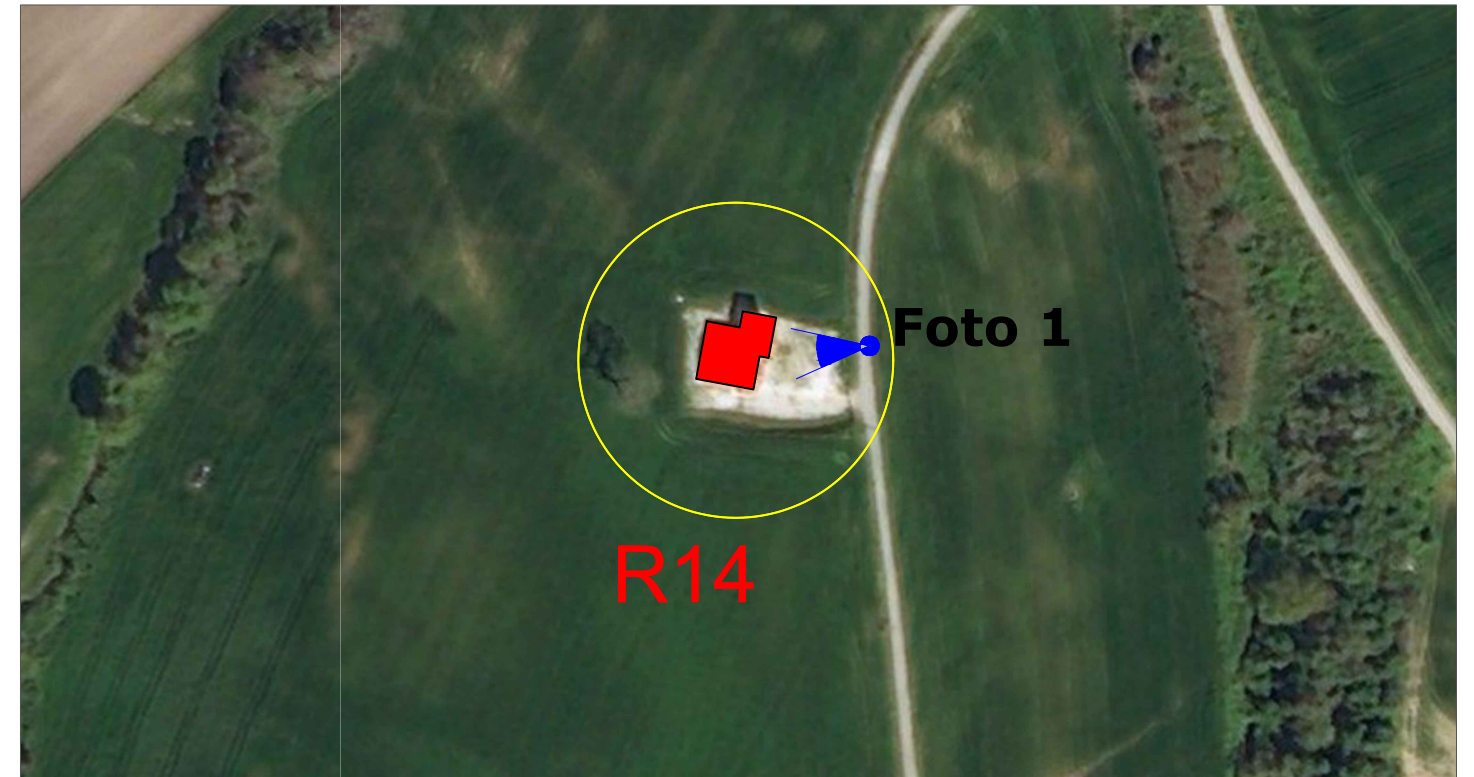

Stralcio su ORTOFOTO scala 1:2000



Foto 1



EDIC.	DATE	DRAWN	CHECKED	REVISED-EDPR	MODIFICATION	DATE	SCALE	1/2.000	Format A3	RePlus S.r.l.	INSE Srl
D											
C											
B	28/02/2022	INSE Srl	INSE Srl		SECONDA EMISSIONE	02/22	CHECKED	INSE		Parco eolico Campomarino	CAD Vers.: B Page Vers.: X
A	10/05/2020	INSE Srl	INSE Srl		PRIMA EMISSIONE	05/20	REVISED-EDPR		Report dei fabbricati e ricettori nell'area di studio Regione Molise - Comune di Campomarino (CB)		Name Collection Page: 13 Cont: 30
											CAD N°: OW320290311BW_CMSIA09

Edificio R15

Comune di Campomarino (CB)

Foglio Catastale 36 Particella 46 - Categoria - Seminativo

NOTE: Il fabbricato contraddistinto dalla sigla R15 si presenta come un rudere.



Stralcio su ORTOFOTO scala 1:2000



Foto 1

EDIC.	DATE	DRAWN	CHECKED	REVISED-EDPR	MODIFICATION	DATE	SCALE	Format	Client/Project	Company	Version
D							1/2.000		RePlus S.r.l.	INSE Srl	
C								DRAWN	INSE	INSE Srl	CAD Vers.: B
B	28/02/2022	INSE Srl	INSE Srl		SECONDA EMISSIONE	02/22		CHECKED	INSE	INSE Srl	Page Vers.: X
A	10/05/2020	INSE Srl	INSE Srl		PRIMA EMISSIONE	05/20		REVISED-EDPR		INSE Srl	Page: 14
								Format A3	Parco eolico Campomarino	INSE Srl	Cont: 30
									Report dei fabbricati e ricettori nell'area di studio Regione Molise - Comune di Campomarino (CB)	INSE Srl	CAD N°: OW320290311BW_CMSIA09



Edificio R16

Comune di Campomarino (CB)

Foglio Catastale 37 - Particella 114 ex 30 Sub 3 - Categoria A/4 Abitazione popolare

Foglio Catastale 37 - Particella 112 ex 87 Sub 2 - Categoria A/4 Abitazione popolare

NOTE: I fabbricati contraddistinti dalla sigla R16, sono destinati alla permanenza di persone, superiore a 4 ore al giorno anche se non abitate o stabilmente abitate.



Stralcio su ORTOFOTO scala 1:2000



Foto 1

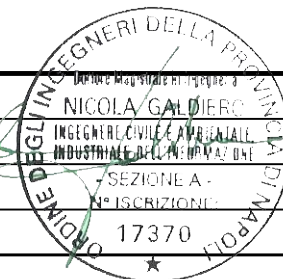

EDIC.	DATE	DRAWN	CHECKED	REVISED-EDPR	MODIFICATION	DATE	SCALE	Format	Company	Project	Version	Page
D							1/2.000	A3	RePlus S.r.l.	Parco eolico Campomarino	B	X
C									renewables			
B	28/02/2022	INSE Srl	INSE Srl		SECONDA EMISSIONE	02/22	CHECKED	INSE		Report dei fabbricati e ricettori nell'area di studio Regione Molise - Comune di Campomarino (CB)		15
A	10/05/2020	INSE Srl	INSE Srl		PRIMA EMISSIONE	05/20	REVISED-EDPR					30
D												

INSE Srl	
CAD Vers.: B	Page Vers.: X
Name Collection	Page: 15
	Cont: 30
CAD N°: OW320290311BW_CMSIA09	

Edificio R17 e R18

Comune di Campomarino (CB)

Foglio Catastale 37 Particella 107 ex 21 Sub 2 - Categoria - D/10 Strumentale ad attività agricole

Foglio Catastale 37 Particella 107 ex 21 Sub 3 - Categoria - A/3 Abitazione economica

Foglio Catastale 37 Particella 103 Sub 3 - Categoria - A/3 Abitazione economica

Foglio Catastale 37 Particella 103 Sub 4 - Categoria - A/3 Abitazione economica

Foglio Catastale 37 Particella 103 Sub 6 - Categoria - D/10 Strumentale ad attività agricole

Foglio Catastale 37 Particella 104 - Categoria - D/10 Strumentale ad attività agricole

Foglio Catastale 37 Particella 105 - Categoria - D/10 Strumentale ad attività agricole

NOTE: I fabbricati contraddistinti dalla sigla R17 e R18 sono destinati alla permanenza di persone, superiore a 4 ore al giorno anche se non abitate o stabilmente abitate.

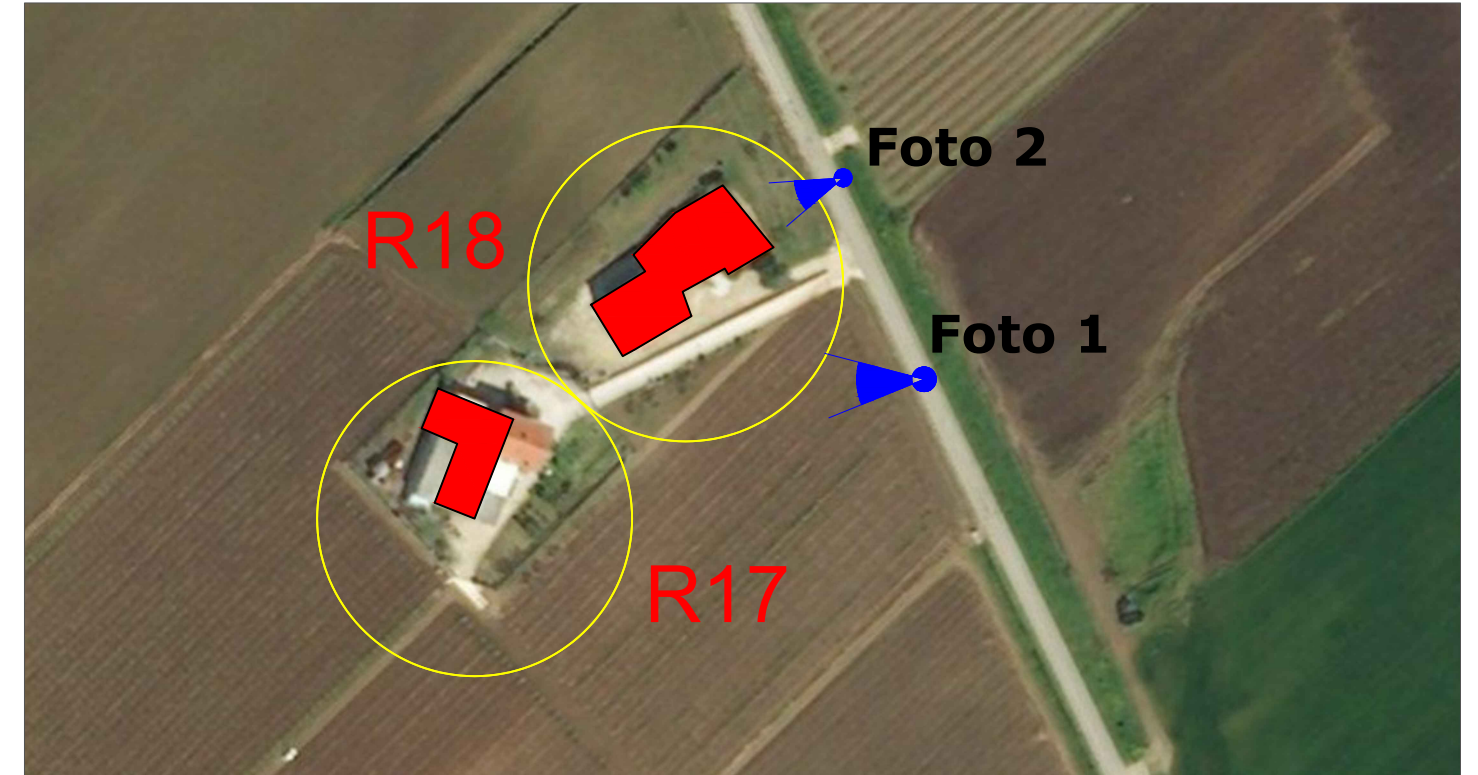

Stralcio su ORTOFOTO scala 1:2000



Foto 1



Foto 2

EDIC.	DATE	DRAWN	CHECKED	REVISED-EDPR	MODIFICATION	DATE	SCALE	FORMAT	PROJECT	CAD Vers.:	Page Vers.:	Page	Cont.
D							1/2.000		RePlus S.r.l. edp renewables	INSE	B	X	
C								DRAWN	INSE	Parco eolico Campomarino			
B	28/02/2022	INSE Srl	INSE Srl		SECONDA EMISSIONE	02/22		CHECKED	INSE	Report dei fabbricati e ricettori nell'area di studio Regione Molise - Comune di Campomarino (CB)			
A	10/05/2020	INSE Srl	INSE Srl		PRIMA EMISSIONE	05/20		REVISED-EDPR		Name Collection Page: 16 Cont: 30			
									Format A3	CAD N°: OW320290311BW_CMSIA09			



Edificio R19 e R20

Comune di Campomarino (CB)

Foglio Catastale 29 Particella 96 ex 73 - Categoria - D/10 Strumentale ad attività agricole

Foglio Catastale 29 Particella 96 ex 72 Sub 2 - Categoria - D/10 Strumentale ad attività agricole

Foglio Catastale 29 Particella 96 ex 72 Sub 3 - Categoria - A/3 Abitazione economica

Foglio Catastale 30 Particella 328 - Categoria - A/4 Abitazione popolare

NOTE: I fabbricati indicati dalla sigla R19 e R20 sono luoghi adibiti a permanenza di persone, si presentano in buono stato e classificati catastalmente in A/3, A/4 e D10 quelli destinati a svolgere funzioni produttive connesse alle attività agricole.

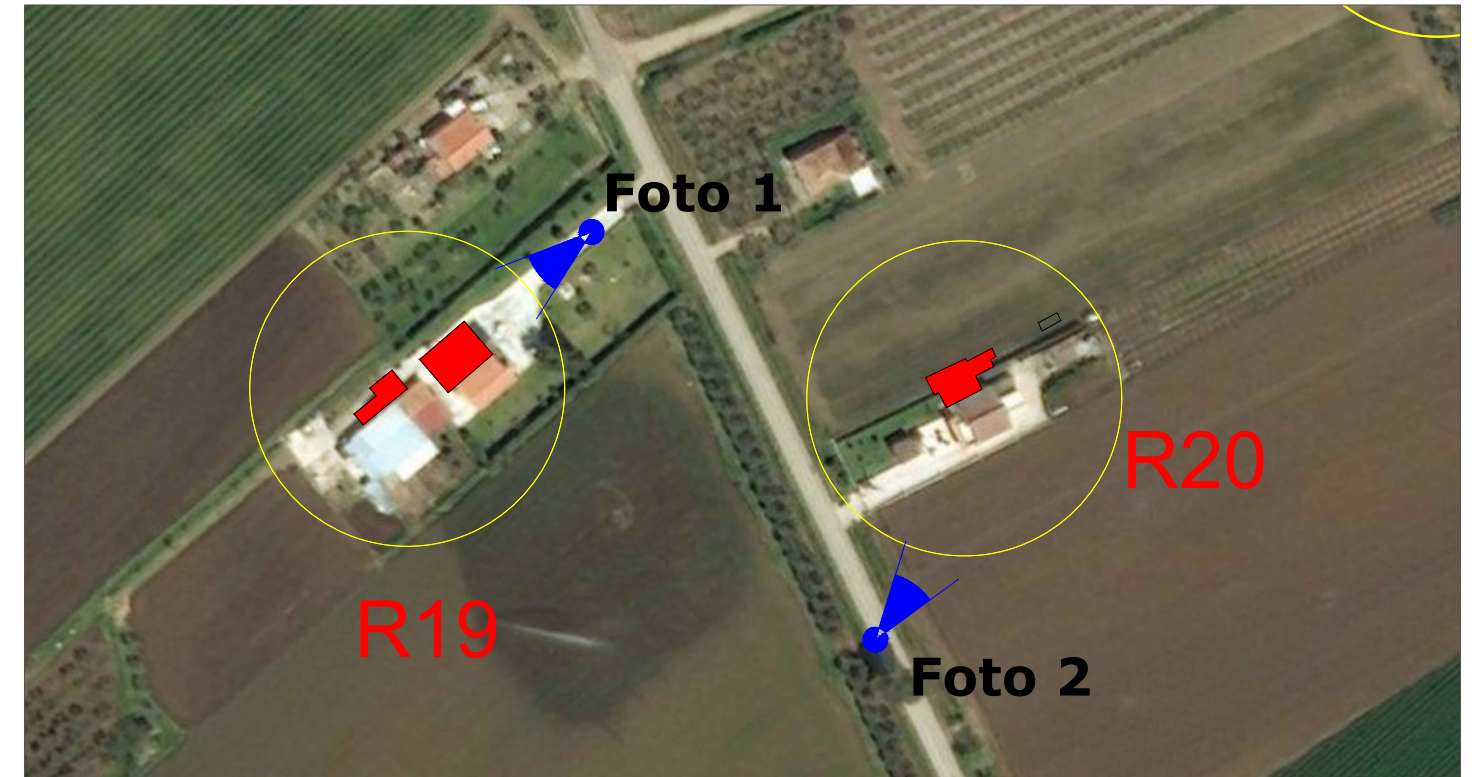

Stralcio su ORTOFOTO scala 1:2000



Foto 1



Foto 2

EDIC.	DATE	DRAWN	CHECKED	REVISED-EDPR	MODIFICATION	DATE	SCALE	Format	RePlus S.r.l.	INSE Srl
D							1/2.000			
C								DRAWN	INSE	CAD Vers.: B Page Vers.: X
B	28/02/2022	INSE Srl	INSE Srl		SECONDA EMISSIONE	02/22		CHECKED	INSE	Name Collection Page: 17 Cont: 30
A	10/05/2020	INSE Srl	INSE Srl		PRIMA EMISSIONE	05/20		REVISED-EDPR		
										CAD N°: OW320290311BW_CMSIA09

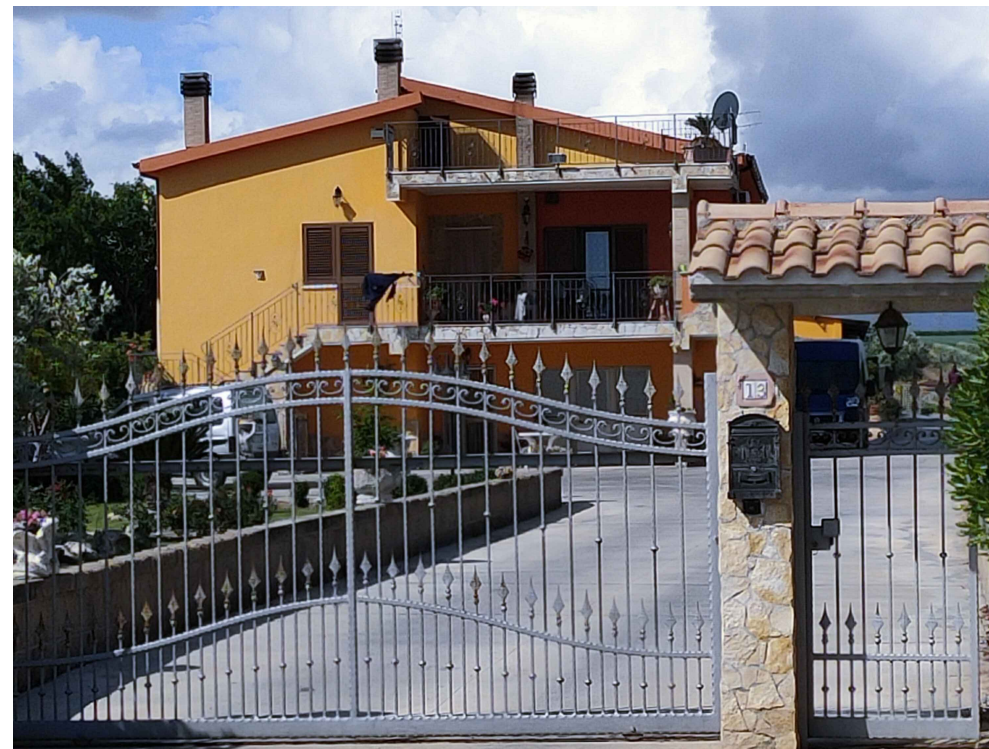
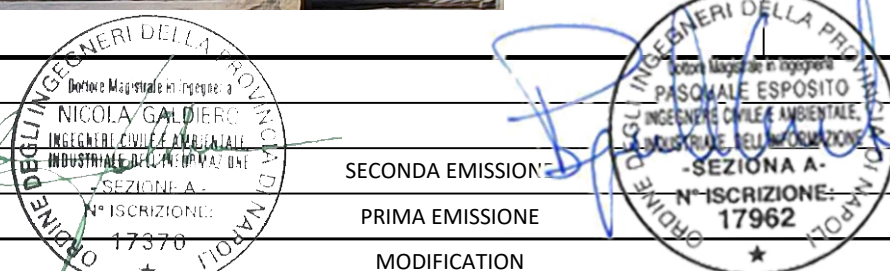

Edificio R21 e R22

Comune di Campomarino (CB)

Foglio Catastale 29 Particella 86 ex 56 Sub 2-4 - Categoria - A/4 Abitazione popolare

Foglio Catastale 30 Particella 562 ex 435 Sub 3 - Categoria - D/10 Strumentale ad attività agricole

Foglio Catastale 30 Particella 562 ex 435 Sub 2 -Categoria - A/4 Abitazione popolare

NOTE: Il fabbricato contraddistinto dalla sigla R21 si presenta in buono stato destinato alla permanenza di persone, e classificato catastalmente come abitazione in categoria A/4. I fabbricati indicati dalla sigla R22 sono classificati catastalmente A/4 e D/10 nonostante tale classificazione risultano essere comunque non agibili a causa della mancanza di serramenti e di elementi impiantistici come visibile dalla Foto 2.

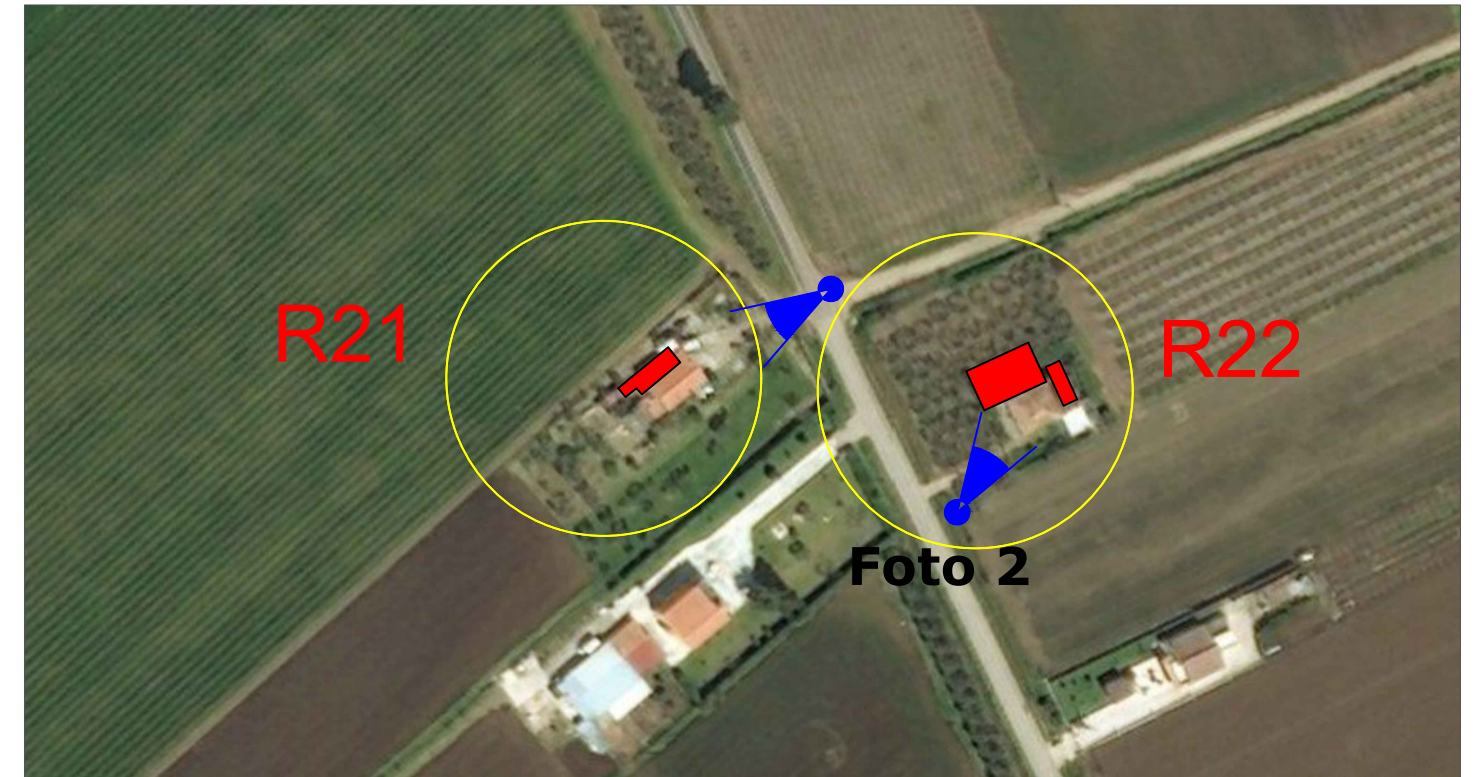

Stralcio su ORTOFOTO scala 1:2000



Foto 1



Foto 2

EDIC.	DATE	DRAWN	CHECKED	REVISED-EDPR	MODIFICATION	DATE	SCALE	FORMAT	REVISIONS	PROJECT INFORMATION	CAD Vers.:	Page Vers.:
D							1/2.000			RePlus S.r.l. renewables Parco eolico Campomarino Report dei fabbricati e ricettori nell'area di studio Regione Molise - Comune di Campomarino (CB)	INSE INSE Srl	X
C						02/22	DRAWN	INSE			B	X
B	28/02/2022	INSE Srl	INSE Srl		SECONDA EMISSIONE	05/20	CHECKED	INSE			Name Collection	Page: 18
A	10/05/2020	INSE Srl	INSE Srl		PRIMA EMISSIONE		REVISED-EDPR					Cont: 30
								Format A3				CAD N°: OW320290311BW_CMSIA09

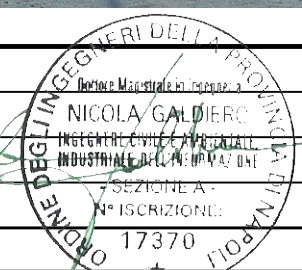

Edificio R23

Comune di Campomarino (CB)

Foglio Catastale 30 Particella 492 ex 466 Sub 2-3 - Categoria - D/10 Strumentale ad attività agricole

NOTE: Il fabbricato svolge funzioni produttive connesse alle attività agricole e classificato catastalmente in categoria D/10.

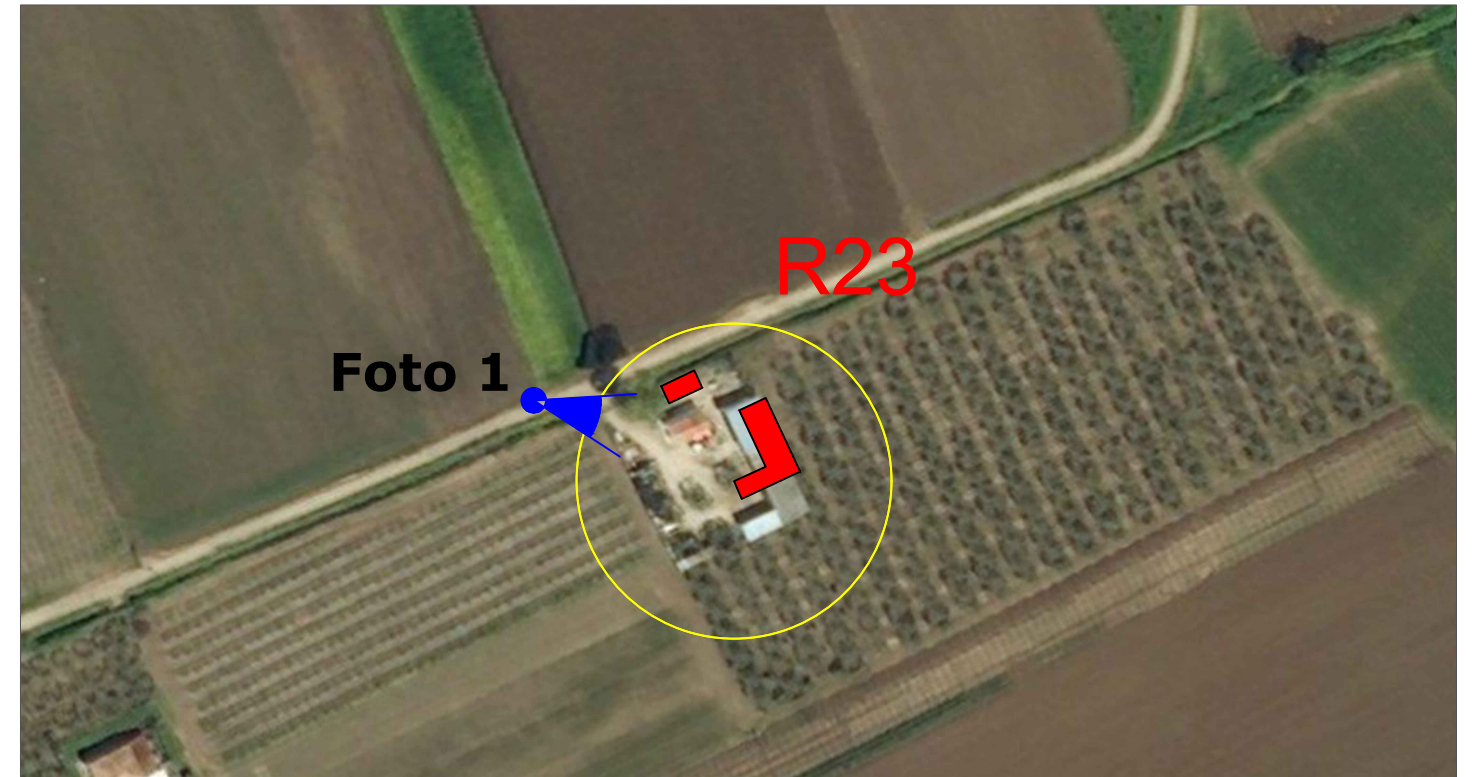

Stralcio su ORTOFOTO scala 1:2000



Foto 1

D	DATE	DRAWN	CHECKED	REVISED-EDPR	MODIFICATION
C					
B	28/02/2022	INSE Srl	INSE Srl		SECONDA EMISSIONE
A	10/05/2020	INSE Srl	INSE Srl		PRIMA EMISSIONE
EDIC.	DATE	DRAWN	CHECKED	REVISED-EDPR	MODIFICATION

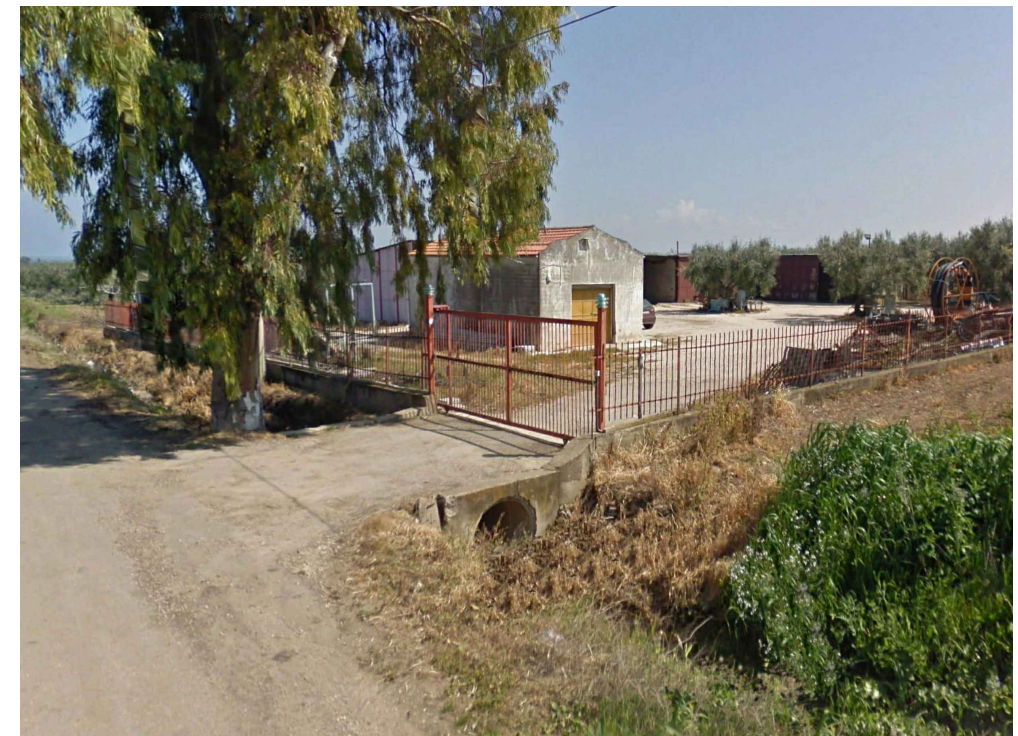

DATE	SCALE	1/2.000
	DRAWN	INSE
02/22	CHECKED	INSE
05/20	REVISED-EDPR	
	Format	A3

RePlus S.r.l.  **INSE Srl**

Parco eolico Campomarino

Report dei fabbricati e ricettori nell'area di studio
Regione Molise - Comune di Campomarino (CB)

CAD Vers.: B	Page Vers.: X
Name Collection	Page: 19 Cont: 30
CAD N°: OW320290311BW_CMSIA09	

Edificio R24 e R25

Comune di Campomarino (CB)

Foglio Catastale 29 Particella 74 - Categoria - Fabbricato Diruto

Foglio Catastale 29 Particella 75 - Categoria C/2 Magazzino/Deposito

NOTE: I fabbricati indicati dalla sigla R24 e R25 sono ruderi e depositi per il ricovero degli attrezzi agricoli.

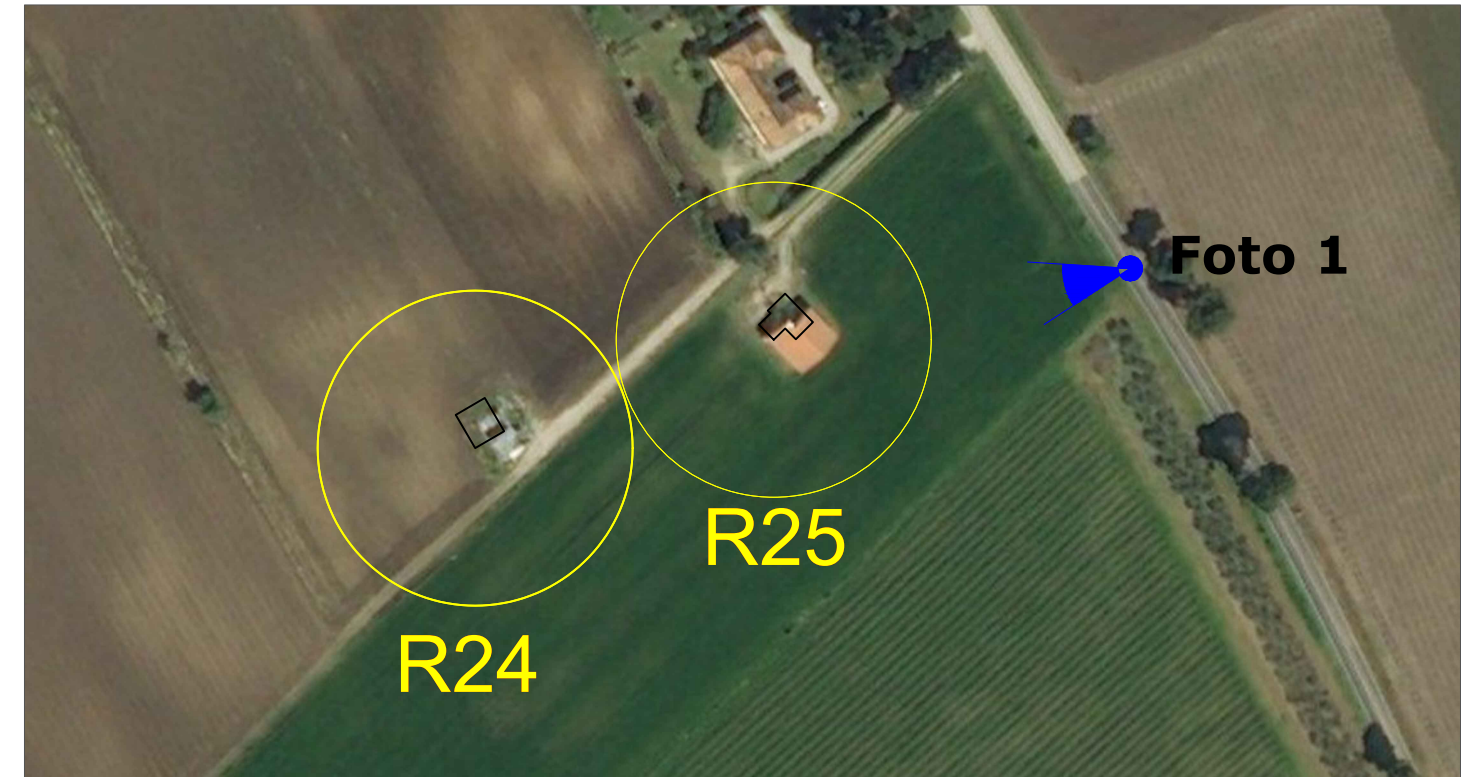

Stralcio su ORTOFOTO scala 1:2000



Foto 1



Foto 2

EDIC.	DATE	DRAWN	CHECKED	REVISED-EDPR	MODIFICATION	DATE	SCALE	Format	Author	Project	CAD Vers.:	Page Vers.:	Page	Cont.	CAD N°:
D							1/2.000	A3			B	X	20	30	OW320290311BW_CMSIA09
C															
B	28/02/2022	INSE Srl	INSE Srl		SECONDA EMISSIONE	02/22				RePlus S.r.l. edp renewables	INSE Srl				
A	10/05/2020	INSE Srl	INSE Srl		PRIMA EMISSIONE	05/20				Parco eolico Campomarino					
										Report dei fabbricati e ricettori nell'area di studio Regione Molise - Comune di Campomarino (CB)					

Edificio R26 e R27

Comune di Campomarino (CB)

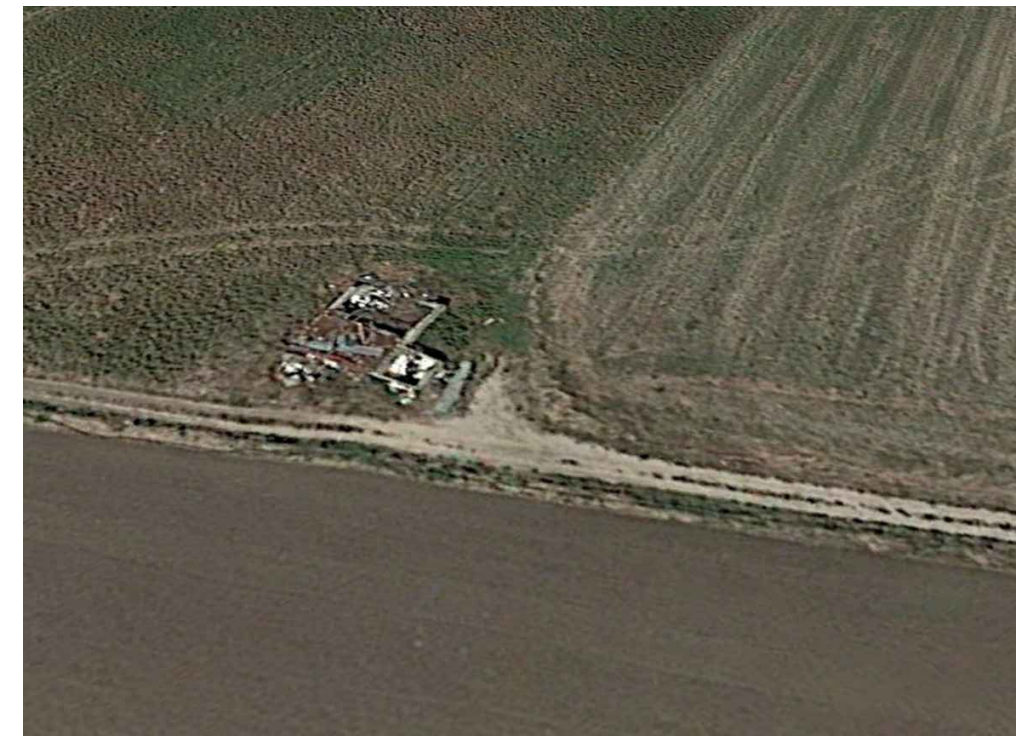
Foglio Catastale 29 Particella 101 - Categoria A/3 Abitazione economica

Foglio Catastale 29 Particella 108 - Categoria A/3 Abitazione economica

Foglio Catastale 29 Particella 109 - Categoria A/3 Abitazione economica

Foglio Catastale 29 Particella 102 ex 80 - Categoria F/2 Unità collabenti (forte stato di degrado)

NOTE: I fabbricati contraddistinti dalla sigla R26 e R27 si dividono in luoghi adibiti a permanenza di persone, superiore a 4 ore al giorno anche se non abitate o stabilmente abitate, e in unità non abitabili con problemi statici o comunque non agibili.

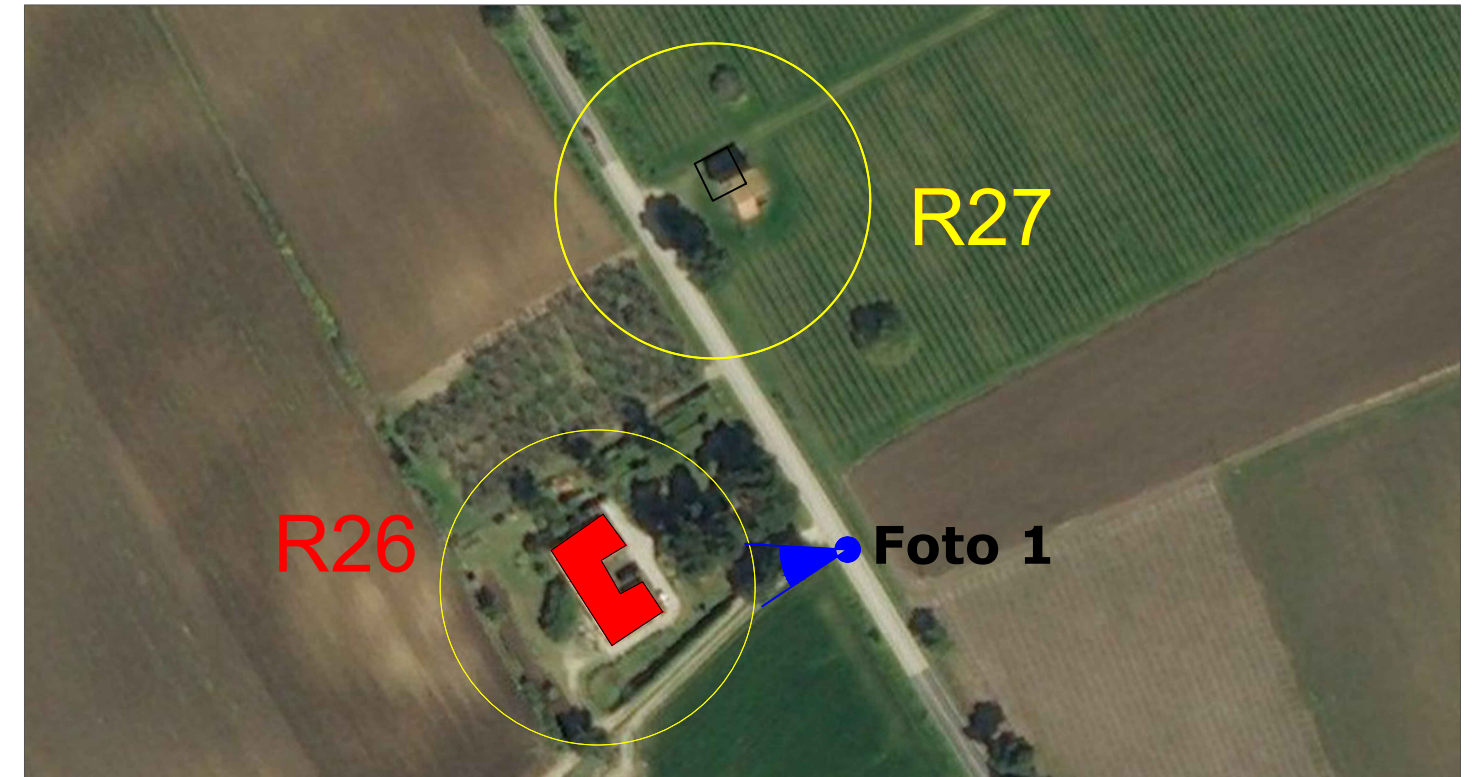

Stralcio su ORTOFOTO scala 1:2000



Foto 1



Foto 2

EDIC.	DATE	DRAWN	CHECKED	REVISED-EDPR	MODIFICATION	DATE	SCALE	FORMAT	REVISION	FORMAT	PROJECT	CAD Vers.:	Page Vers.:	Page:	Cont:	
D							1/2.000				RePlus S.r.l. Parco eolico Campomarino Report dei fabbricati e ricettori nell'area di studio Regione Molise - Comune di Campomarino (CB)	INSE	B	X	21	30
C								DRAWN	INSE							
B	28/02/2022	INSE Srl	INSE Srl		SECONDA EMISSIONE	02/22		CHECKED	INSE							
A	10/05/2020	INSE Srl	INSE Srl		PRIMA EMISSIONE	05/20		REVISED-EDPR								
										Format A3						

INSE Srl

 CAD Vers.: B | Page Vers.: X

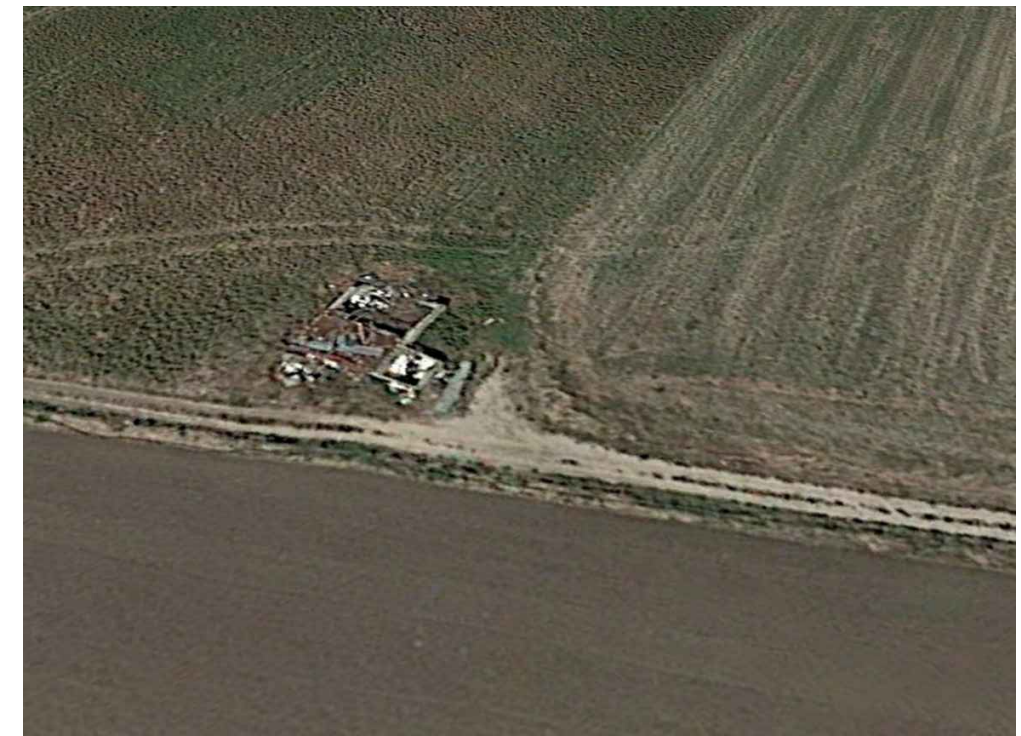
 Name Collection | Page: 21 | Cont: 30

 CAD N°: OW320290311BW_CMSIA09

Edificio R28

Comune di Campomarino (CB)

Foglio Catastale 27 Particella 22 - Categoria - Fabbricato Diruto

NOTE: Il fabbricato indicato dalla sigla R28 è un rudere non agibile.

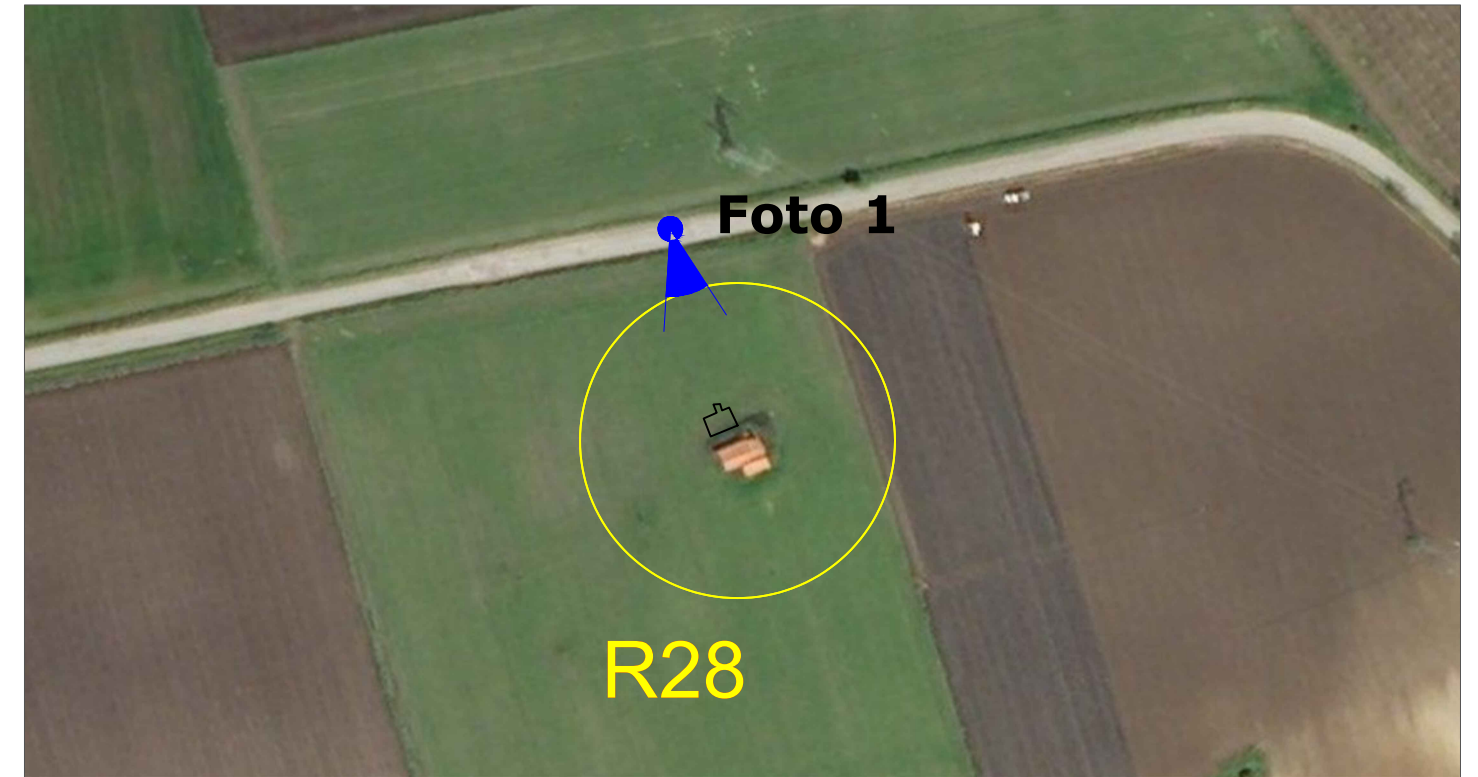

Stralcio su ORTOFOTO scala 1:2000



Foto 1

EDIC.	DATE	DRAWN	CHECKED	REVISED-EDPR	MODIFICATION	DATE	SCALE	FORMAT	PROJECT INFORMATION	CAD Vers.:	Page Vers.:	Page:	Cont:
D							1/2.000		RePlus S.r.l. edp renewables	INSE	B	X	
C								DRAWN INSE	Parco eolico Campomarino			22	
B	28/02/2022	INSE Srl	INSE Srl		SECONDA EMISSIONE	02/22		CHECKED INSE	Report dei fabbricati e ricettori nell'area di studio Regione Molise - Comune di Campomarino (CB)				30
A	10/05/2020	INSE Srl	INSE Srl		PRIMA EMISSIONE	05/20		REVISED-EDPR					
								Format A3					



INSE Srl	CAD Vers.: B	Page Vers.: X
Name Collection	Page: 22	Cont: 30
CAD N°: OW320290311BW_CMSIA09		

Edificio R29

Comune di Campomarino (CB)

Foglio Catastale 28 Particella 66 ex 45 - Categoria - Seminativo-Vigneto-Uliveto

NOTE: Il fabbricato non è più esistente, quindi la sigla R29 indica un terreno agricolo proprio come al suo stato originario.

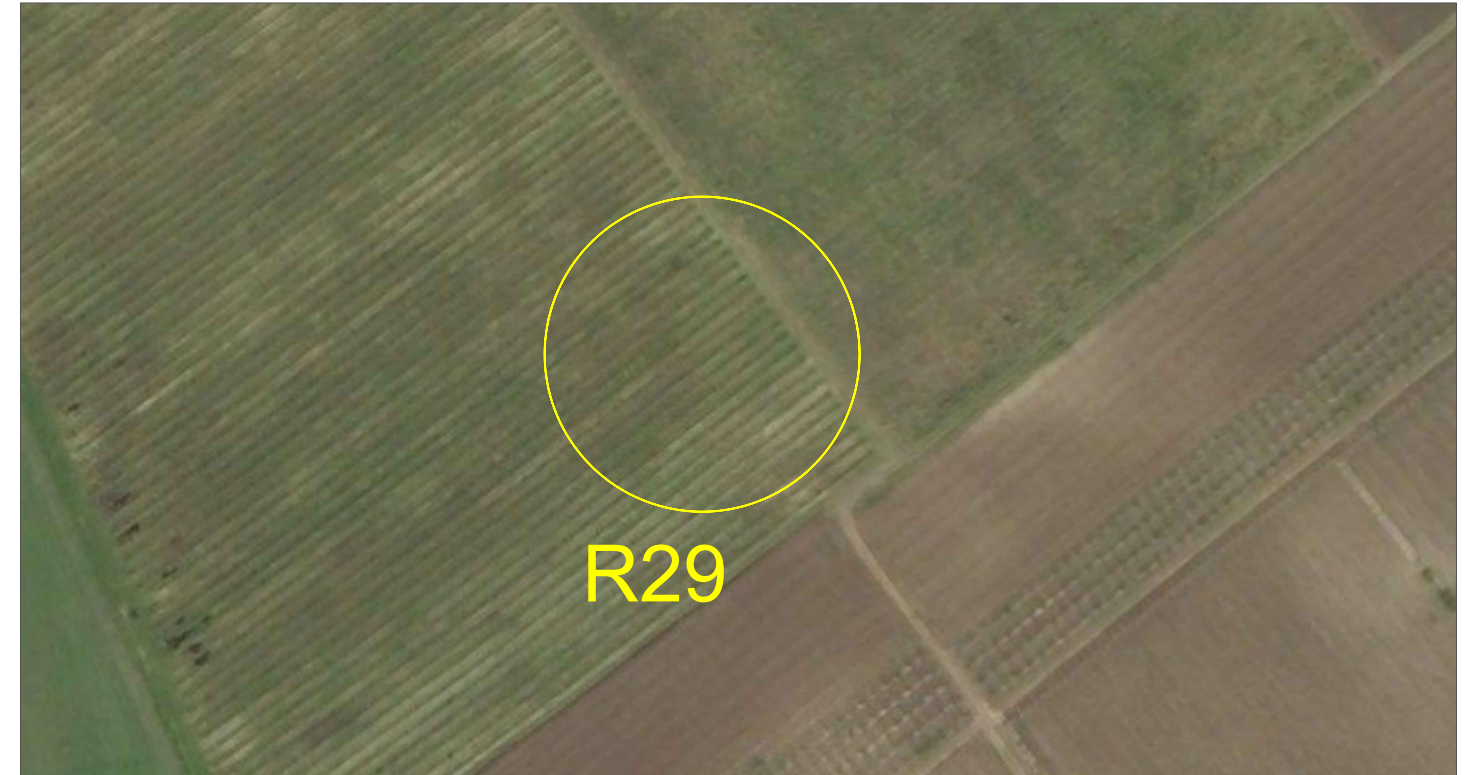

Stralcio su ORTOFOTO scala 1:2000



Foto 1

EDIC.	DATE	DRAWN	CHECKED	REVISED-EDPR	MODIFICATION	DATE	SCALE	1/2.000	Format A3
D									
C									
B	28/02/2022	INSE Srl	INSE Srl		SECONDA EMISSIONE	02/22	CHECKED	INSE	
A	10/05/2020	INSE Srl	INSE Srl		PRIMA EMISSIONE	05/20	REVISED-EDPR		

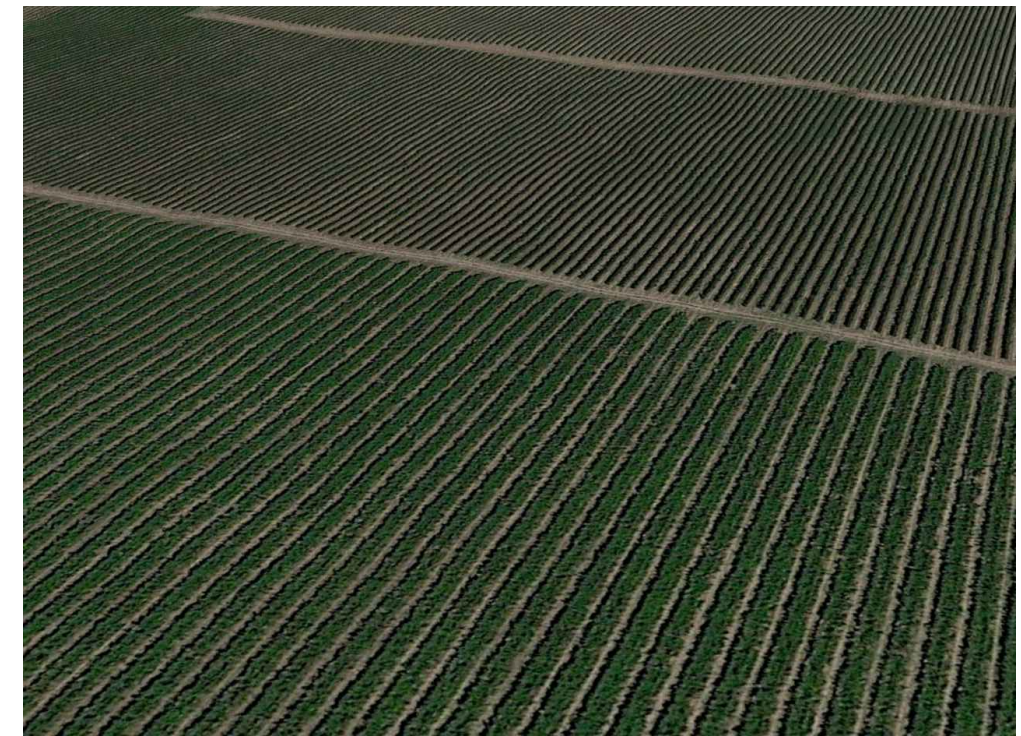

RePlus S.r.l.

Parco eolico Campomarino

Report dei fabbricati e ricettori nell'area di studio
Regione Molise - Comune di Campomarino (CB)

	INSE Srl
CAD Vers.: B	Page Vers.: X
Name Collection	Page: 23 Cont: 30
CAD N°: OW320290311BW_CMSIA09	

Edificio R30

Comune di Campomarino (CB)
Foglio Catastale 27 Particella 19 - Categoria - Seminativo

NOTE: Il fabbricato indicato dalla sigla R30 si presenta come un rudere.



Stralcio su ORTOFOTO scala 1:2000



Foto 1



EDIC.	DATE	DRAWN	CHECKED	REVISED-EDPR	MODIFICATION	DATE	SCALE	1/2.000	Format A3
D									
C									
B	28/02/2022	INSE Srl	INSE Srl		SECONDA EMISSIONE	02/22	CHECKED	INSE	
A	10/05/2020	INSE Srl	INSE Srl		PRIMA EMISSIONE	05/20	REVISED-EDPR		

RePlus S.r.l. edp renewables

Parco eolico Campomarino

Report dei fabbricati e ricettori nell'area di studio
Regione Molise - Comune di Campomarino (CB)

INSE Srl

CAD Vers.: B Page Vers.: X

Name Collection Page: 24
Collection Cont: 30

CAD N°: OW320290311BW_CMSIA09

Edificio R31

Comune di Campomarino (CB)

Foglio Catastale 27 Particella 59 ex 18 - Categoria F/2 Unità collabenti (forte stato di degrado)

NOTE: Il fabbricato indicato dalla sigla R31 si presenta come unità collabente non abitabile con problemi statici o comunque non agibile.

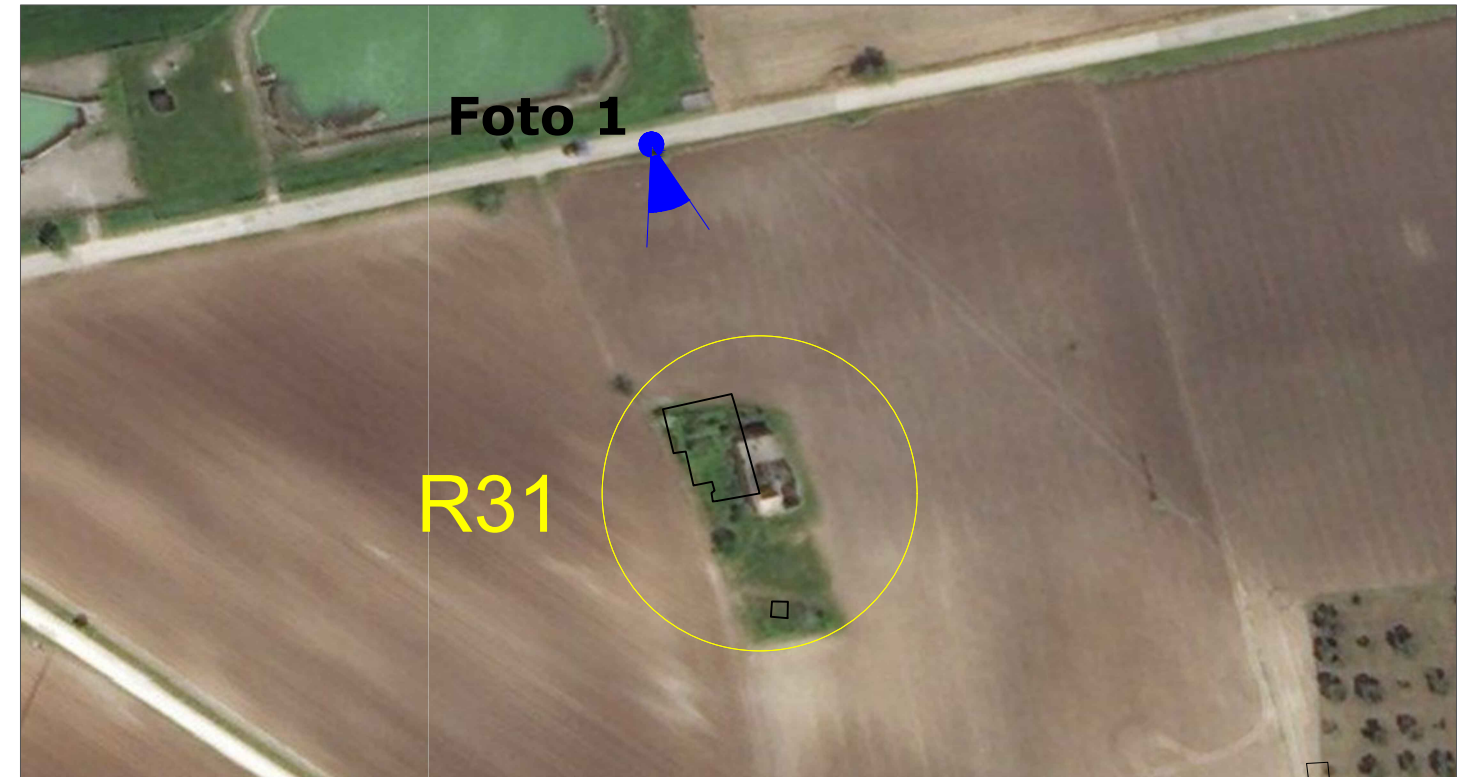

Stralcio su ORTOFOTO scala 1:2000



Foto 1

EDIC.	DATE	DRAWN	CHECKED	REVISED-EDPR	MODIFICATION	DATE	SCALE	1/2.000	Format A3
D									
C									
B	28/02/2022	INSE Srl	INSE Srl		SECONDA EMISSIONE	02/22	CHECKED	INSE	
A	10/05/2020	INSE Srl	INSE Srl		PRIMA EMISSIONE	05/20	REVISED-EDPR		



RePlus S.r.l.

Parco eolico Campomarino

Report dei fabbricati e ricettori nell'area di studio
Regione Molise - Comune di Campomarino (CB)

	INSE Srl
CAD Vers.: B	Page Vers.: X
Name Collection	Page: 25 Cont: 30
CAD N°: OW320290311BW_CMSIA09	

Edificio R32

Comune di Campomarino (CB)
 Foglio Catastale 27 Particella 36 - Categoria Fabbricato rurale
 Comune di Portocannone (CB)
 Foglio Catastale 6 Particella 35 - Categoria Fabbricato rurale

NOTE: La sigla R32 indica dei fabbricati rurali e fatiscanti.



Stralcio su ORTOFOTO scala 1:2000



Foto 1

D	DATE	DRAWN	CHECKED	REVISED-EDPR	MODIFICATION	DATE	SCALE	Format	RePlus S.r.l.	INSE Srl
C						02/22	1/2.000	A3	Parco eolico Campomarino	CAD Vers.: B Page Vers.: X
B	28/02/2022	INSE Srl	INSE Srl		SECONDA EMISSIONE	05/20				Report dei fabbricati e ricettori nell'area di studio Regione Molise - Comune di Campomarino (CB)
A	10/05/2020	INSE Srl	INSE Srl		PRIMA EMISSIONE					CAD N°: OW320290311BW_CMSIA09
EDIC.	DATE	DRAWN	CHECKED	REVISED-EDPR	MODIFICATION					



Edificio R33

Comune di Portocannone (CB)

Foglio Catastale 6 Particella 48 - Categoria Fabbricato Diruto

NOTE: Il fabbricato contraddistinto dalla sigla R33 risulta essere inagibile e fatiscente.

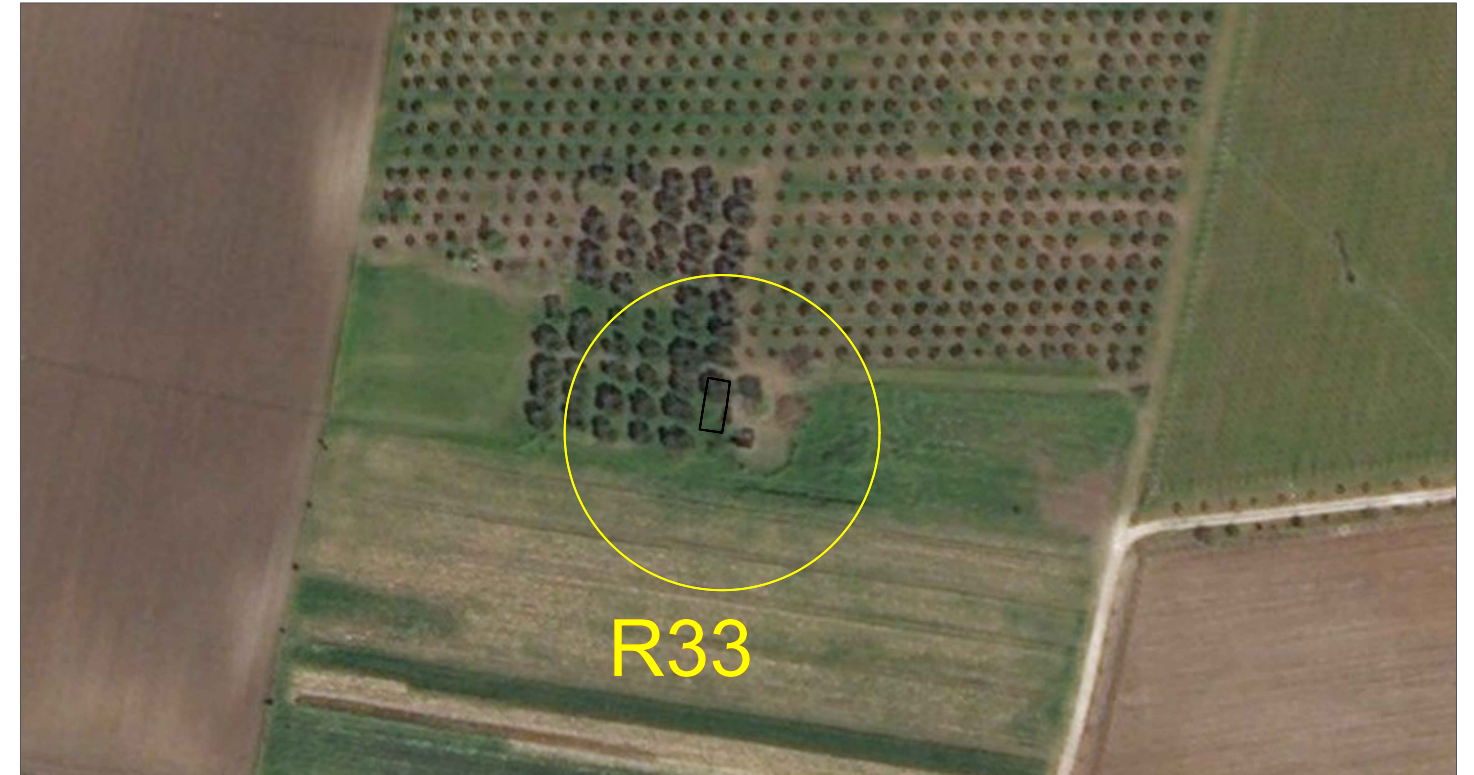

Stralcio su ORTOFOTO scala 1:2000



Foto 1



EDIC.	DATE	DRAWN	CHECKED	REVISED-EDPR	MODIFICATION
D					
C					
B	28/02/2022	INSE Srl	INSE Srl		SECONDA EMISSIONE
A	10/05/2020	INSE Srl	INSE Srl		PRIMA EMISSIONE

DATE	SCALE	1/2.000
	DRAWN	INSE
02/22	CHECKED	INSE
05/20	REVISED-EDPR	
	Format	A3

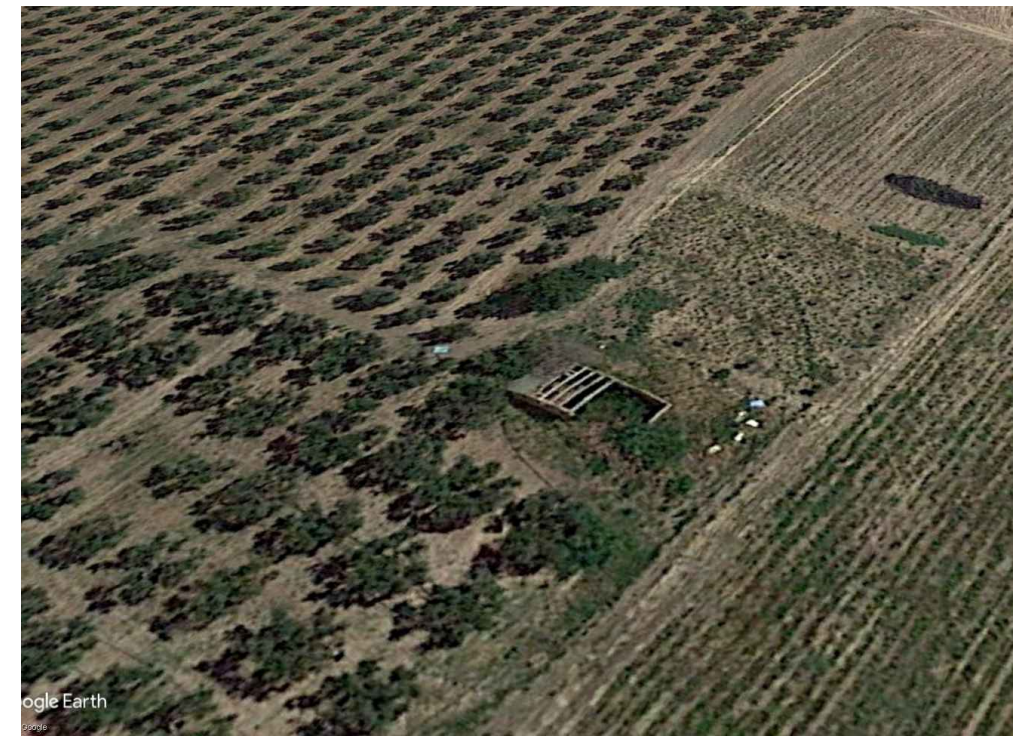
RePlus S.r.l.  **INSE Srl**

Parco eolico Campomarino

Report dei fabbricati e ricettori nell'area di studio
Regione Molise - Comune di Campomarino (CB)

CAD Vers.: B	Page Vers.: X
Name Collection	Page: 27
	Cont: 30
CAD N°: OW320290311BW_CMSIA09	

Edificio R34

Comune di Portocannone (CB)

Foglio Catastale 5 Particella 52 - 44 - Categoria Fabbricato Diruto

NOTE: La sigla R34 indica un fabbricato inagibile e fatiscente.

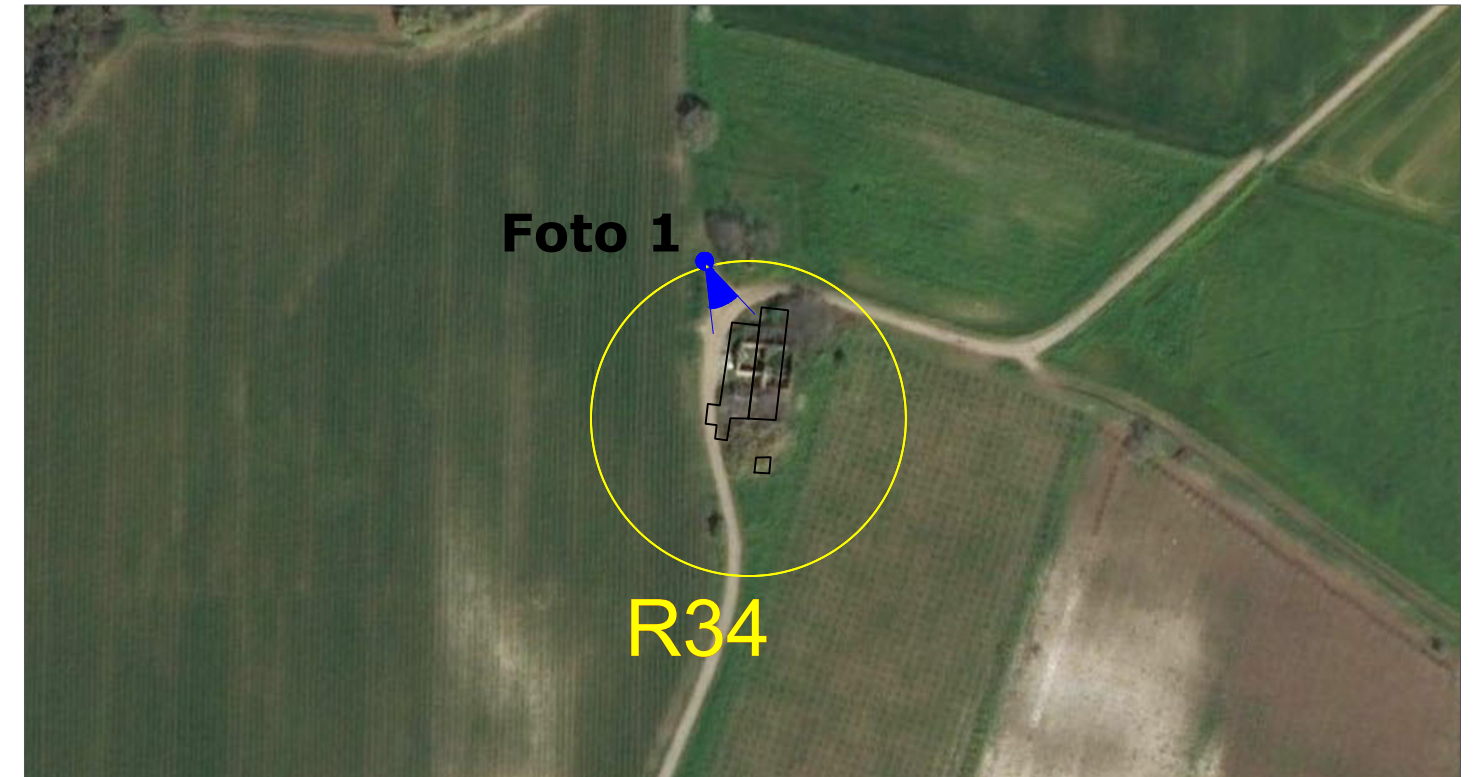

Stralcio su ORTOFOTO scala 1:2000



Foto 1

D	DATE	DRAWN	CHECKED	REVISED-EDPR	MODIFICATION	DATE	SCALE	Format	RePlus S.r.l.	edp renewables	INSE Srl
C							1/2.000	A3			CAD Vers.: B Page Vers.: X
B	28/02/2022	INSE Srl	INSE Srl		SECONDA EMISSIONE	02/22	CHECKED	INSE	Parco eolico Campomarino		Name Collection Page: 28 Cont: 30
A	10/05/2020	INSE Srl	INSE Srl		PRIMA EMISSIONE	05/20	REVISED-EDPR		Report dei fabbricati e ricettori nell'area di studio Regione Molise - Comune di Campomarino (CB)		CAD N°: OW320290311BW_CMSIA09
EDIC.	DATE	DRAWN	CHECKED	REVISED-EDPR	MODIFICATION			Format A3			



Edificio R35

Comune di Campomarino (CB)

Foglio Catastale 26 Particella 94 ex 68 - Categoria D/10 Strumentale ad attività agricole

Foglio Catastale 26 Particella 69 - Categoria Fabbricato Rurale

NOTE: La sigla R35 indica dei fabbricati che svolgono funzioni produttive connesse alle attività agricole e fabbricati rurali e fatiscenti..

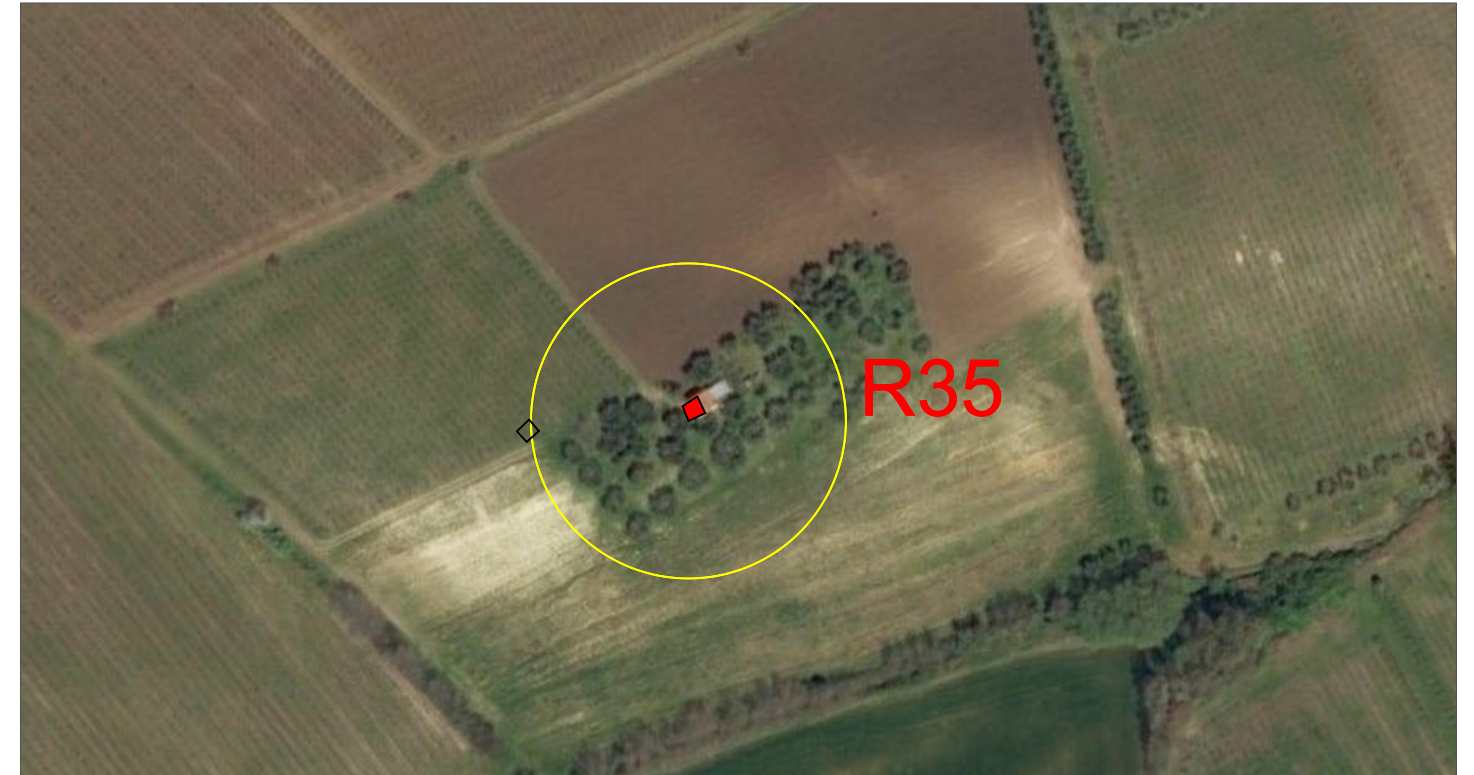

Stralcio su ORTOFOTO scala 1:2000



Foto 1

D	DATE	DRAWN	CHECKED	REVISED-EDPR
C				
B	28/02/2022	INSE Srl	INSE Srl	
A	10/05/2020	INSE Srl	INSE Srl	
EDIC.	DATE	DRAWN	CHECKED	REVISED-EDPR



SECONDA EMISSIONE
PRIMA EMISSIONE
MODIFICATION

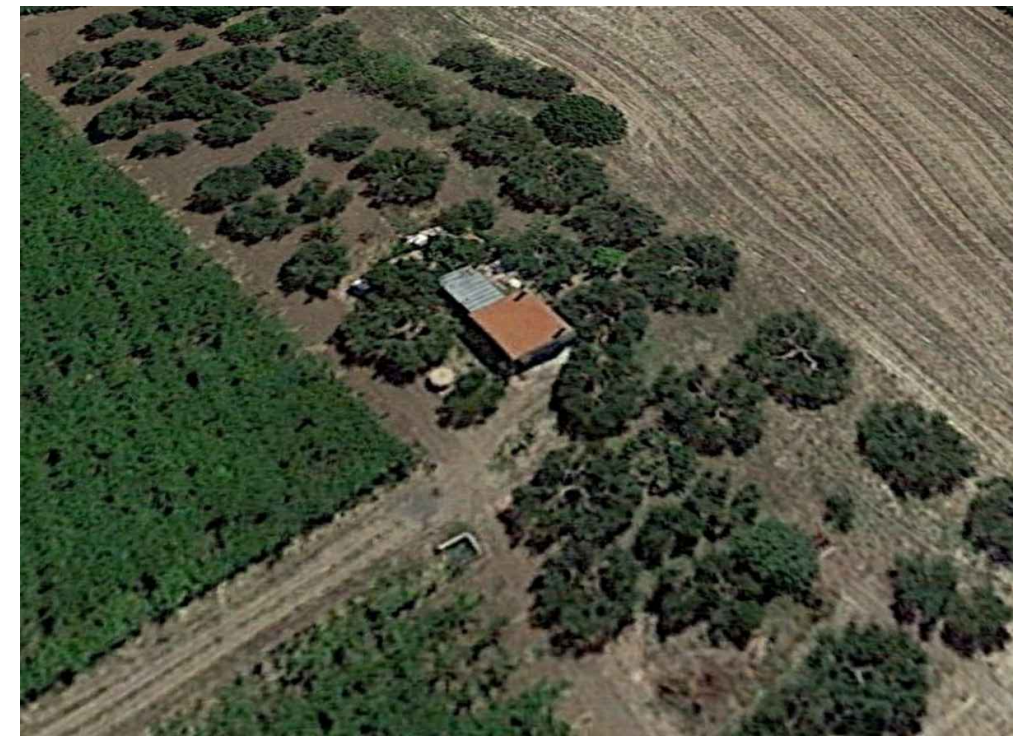

DATE	SCALE	1/2.000
	DRAWN	INSE
02/22	CHECKED	INSE
05/20	REVISED-EDPR	
	Format	A3

RePlus S.r.l. **renewables**
Parco eolico Campomarino
Report dei fabbricati e ricettori nell'area di studio
Regione Molise - Comune di Campomarino (CB)

INSE Srl
CAD Vers.: B Page Vers.: X
Name Collection Page: 29 Cont: 30
CAD N°: OW320290311BW_CMSIA09

Edificio R36

Comune di Campomarino (CB)

Foglio Catastale 26 Particella 91 - Categoria D/10 Strumentale ad attività agricole

NOTE: Il fabbricato svolge funzioni produttive connesse alle attività agricole e classificato catastalmente in categoria D/10.

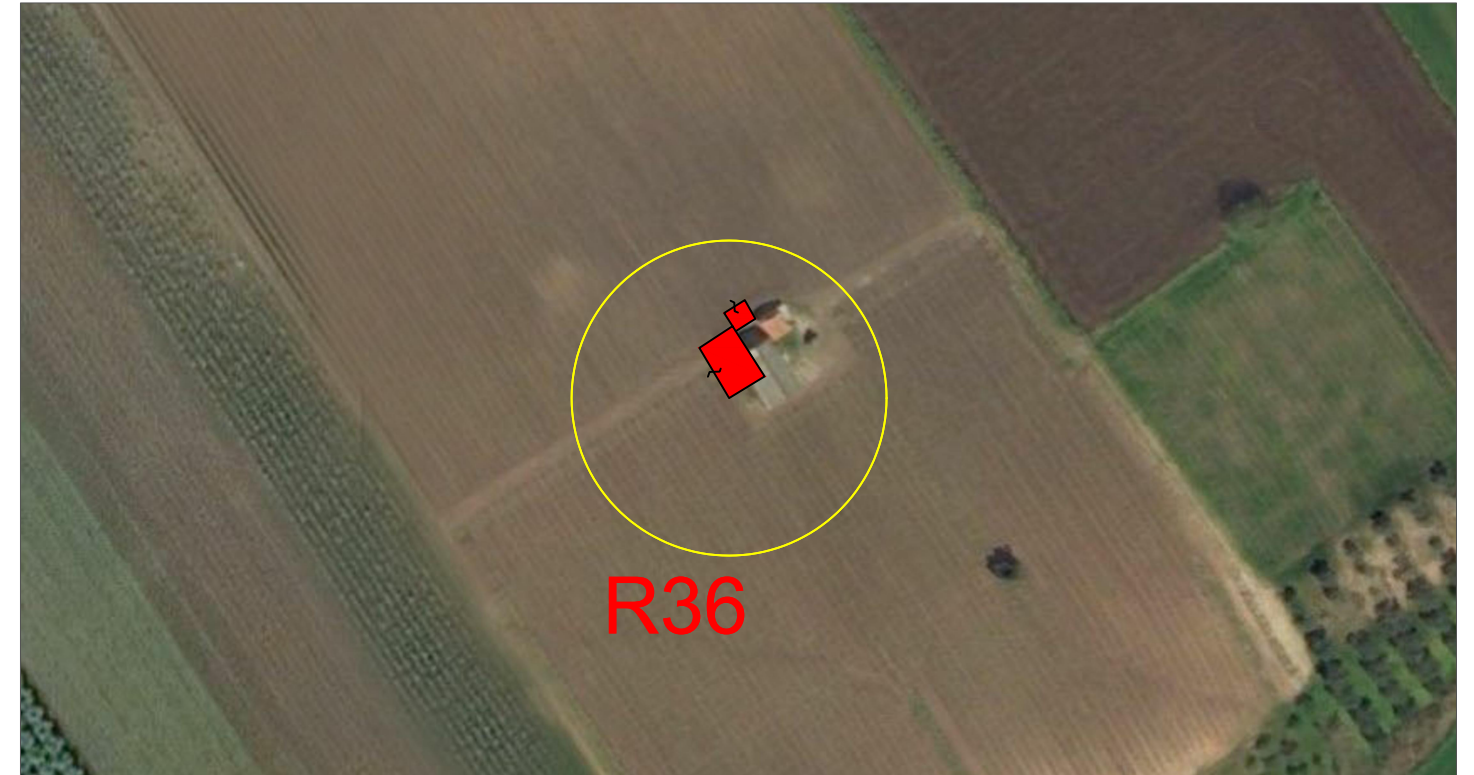

Stralcio su ORTOFOTO scala 1:2000



Foto 1

EDIC.	DATE	DRAWN	CHECKED	REVISED-EDPR	MODIFICATION
D					
C					
B	28/02/2022	INSE Srl	INSE Srl		SECONDA EMISSIONE
A	10/05/2020	INSE Srl	INSE Srl		PRIMA EMISSIONE



DATE	SCALE	1/2.000
	DRAWN	INSE
02/22	CHECKED	INSE
05/20	REVISED-EDPR	
	Format	A3

RePlus S.r.l. **INSE Srl**
Parco eolico Campomarino
 Report dei fabbricati e ricettori nell'area di studio
 Regione Molise - Comune di Campomarino (CB)

CAD Vers.: B	Page Vers.: X
Name Collection	Page: 30
	Cont: 30
CAD N°: OW320290311BW_CMSIA09	