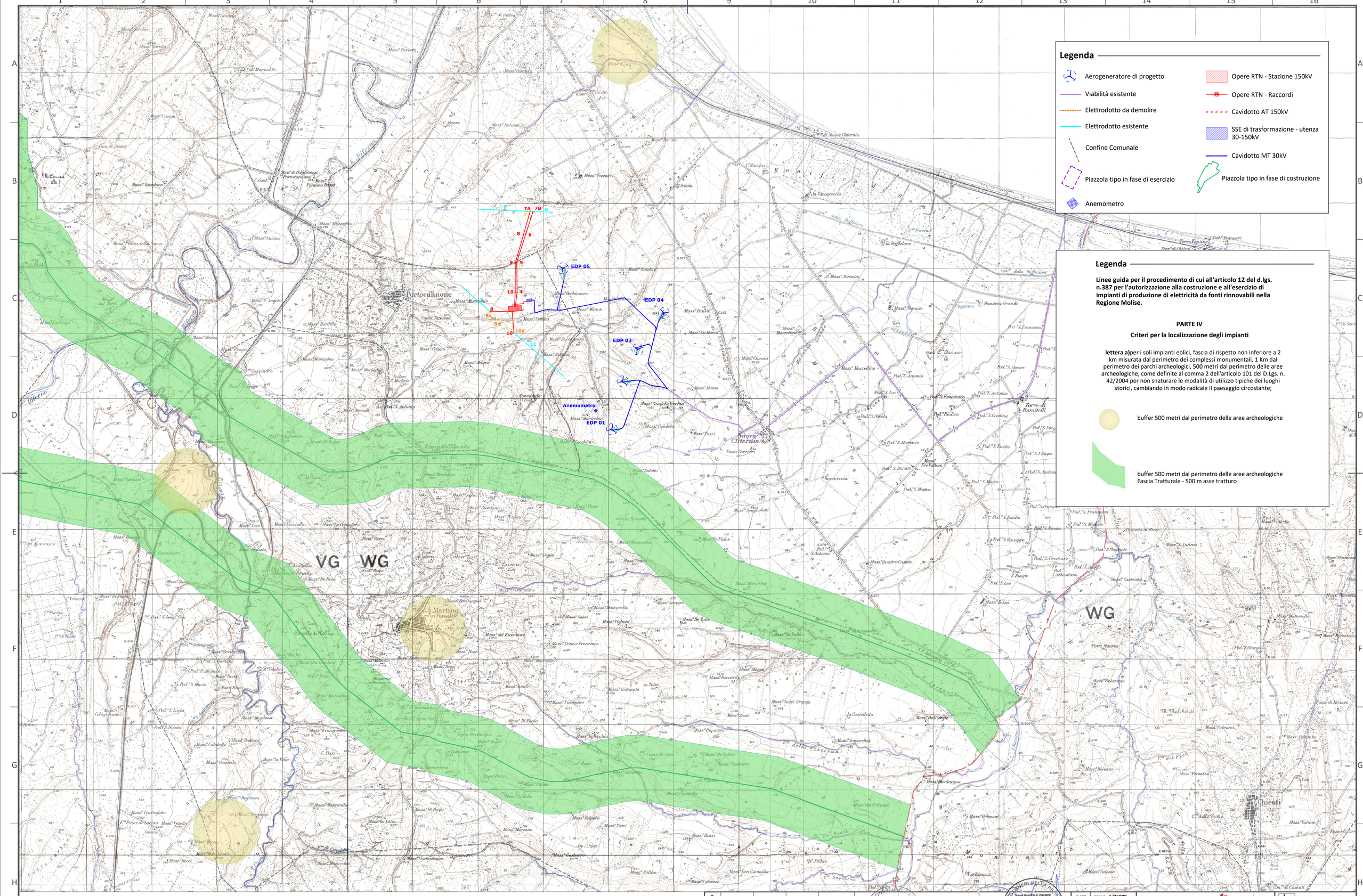

Legenda

- Aerogeneratore di progetto
- Viabilità esistente
- Elettrodotto da demolire
- Elettrodotto esistente
- Confine Comunale
- Piazzola tipo in fase di esercizio
- Anemometro
- Opere RTN - Stazione 150kV
- Opere RTN - Raccordi
- Cavidotto AT 150kV
- SSE di trasformazione - utenza 30-150kV
- Cavidotto MT 30kV
- Piazzola tipo in fase di costruzione

Legenda

Linee guida per il procedimento di cui all'articolo 12 del d.lgs. n.387 per l'autorizzazione alla costruzione e all'esercizio di impianti di produzione di elettricità da fonti rinnovabili nella Regione Molise.

PARTE IV

Criteri per la localizzazione degli impianti

lettera a)per i soli impianti eolici, fascia di rispetto non inferiore a 2 km misurata dal perimetro dei complessi monumentali, 1 Km dal perimetro dei parchi archeologici, 500 metri dal perimetro delle aree archeologiche, come definite al comma 2 dell'articolo 101 del D.Lgs. n. 42/2004 per non snaturare le modalità di utilizzo tipiche dei luoghi storici, cambiando in modo radicale il paesaggio circostante;

buffer 500 metri dal perimetro delle aree archeologiche

buffer 500 metri dal perimetro delle aree archeologiche
Fascia Tratturale - 500 m asse tratturo

EDIC.	DATE	DRAWN	CHECKED	REVISED-EDPR	
D					
C					
B	28/02/2022	INSE	INSE		SECONDA EMISSIONE
A	10/05/2020	INSE	INSE		PRIMA EMISSIONE
					MODIFICATION

Dottore Ingegnere e Ingegnere Pasquale Esposito di Nicola Calabrese Dottore Ingegnere e Ingegnere Sezione A - N° iscrizione: 17370 Sezione A - N° iscrizione: 17962

DATE	SCALE 1/25000
	DRAWN INSE
02/22	CHECKED INSE
05/20	REVISED-EDPR
Format A1	

RePlus S.r.l. renewables

Parco eolico Campomarino

Planimetria con vincolii DGR n.621 lett. a
Regione Molise - Comune di Campomarino

INSE Srl

CAD Vers.: B	Page Vers.: -
Name collection:	Page: 01 / Cont: 01

CAD N°:OW320290311BW_CMSIU3