

Colture presenti in fase di sopralluogo

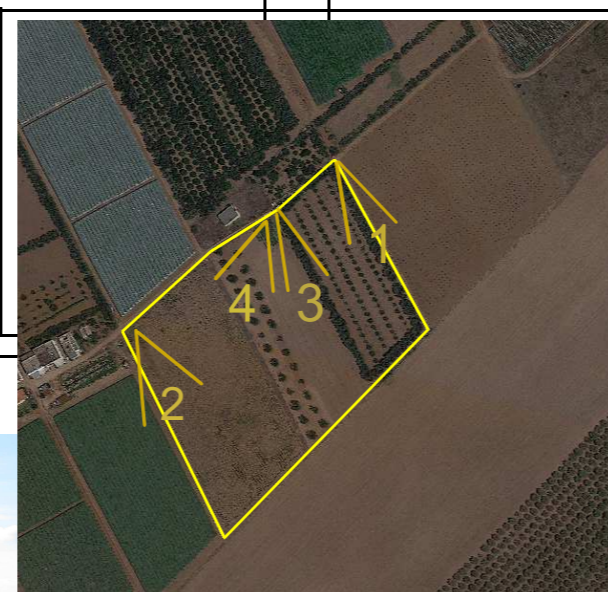

CAMPO NORD

CAMPO SUD

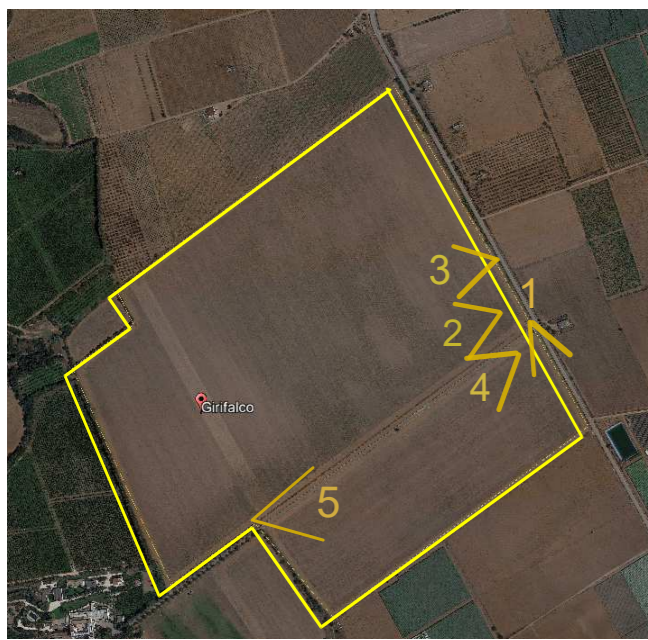

SOTTOSTAZIONE

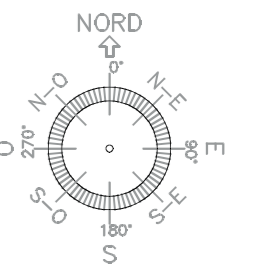

COORDINATE:
 40°28'56.28"N
 16°47'31.20"E
 UTM-WGS 1984 datum, Zone 33 North, Meter

NOTE:

| REV. | DATA: | DESCRIZIONE: |
|------|-------|--------------|
| | | |
| | | |
| | | |
| | | |
| | | |

| REVISIONI: | REDDATTO: | VERIFICATO: | APPROVATO: | CLIENTE: |
|------------|-----------|-------------|------------|----------|
| | | | | |

CLIENTE:
X-ELIO
 X-ELIO ITALIA S.R.L.
 Corso Vittorio Emanuele II n. 349 - 00186 ROMA
 Tel. +39 06.8412640 - Fax +39 06.8551726
 Partita IVA n° 15361461005

PROGETTISTA:
 architettura sostenibile
Viale Torino, 95 - 00141 - Roma

PROGETTO:
PROGETTO FOTOVOLTAICO "GINOSA"
 Realizzazione di un impianto fotovoltaico di potenza pari a 68,475MWp e relative opere di connessione alla RTN

LOCALITA': COMUNE DI GINOSA (TA) - PUGLIA

TITOLO:
 AnalisiPaesaggisticaElaborati

| PRATICA N: | FORMATO: | N°DISEGNO: | FOGLIO: | REV: |
|------------|----------|------------|---------|------|
| | A2 | PED_TAV2 | | |
| DATA: | SCALA: | | | |
| 02/2020 | 1:00.000 | | | |