

Contesti paesaggistici esterni CAMPO SUD

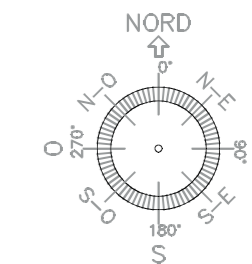

Contesti paesaggistici esterni SOTTOSTAZIONE

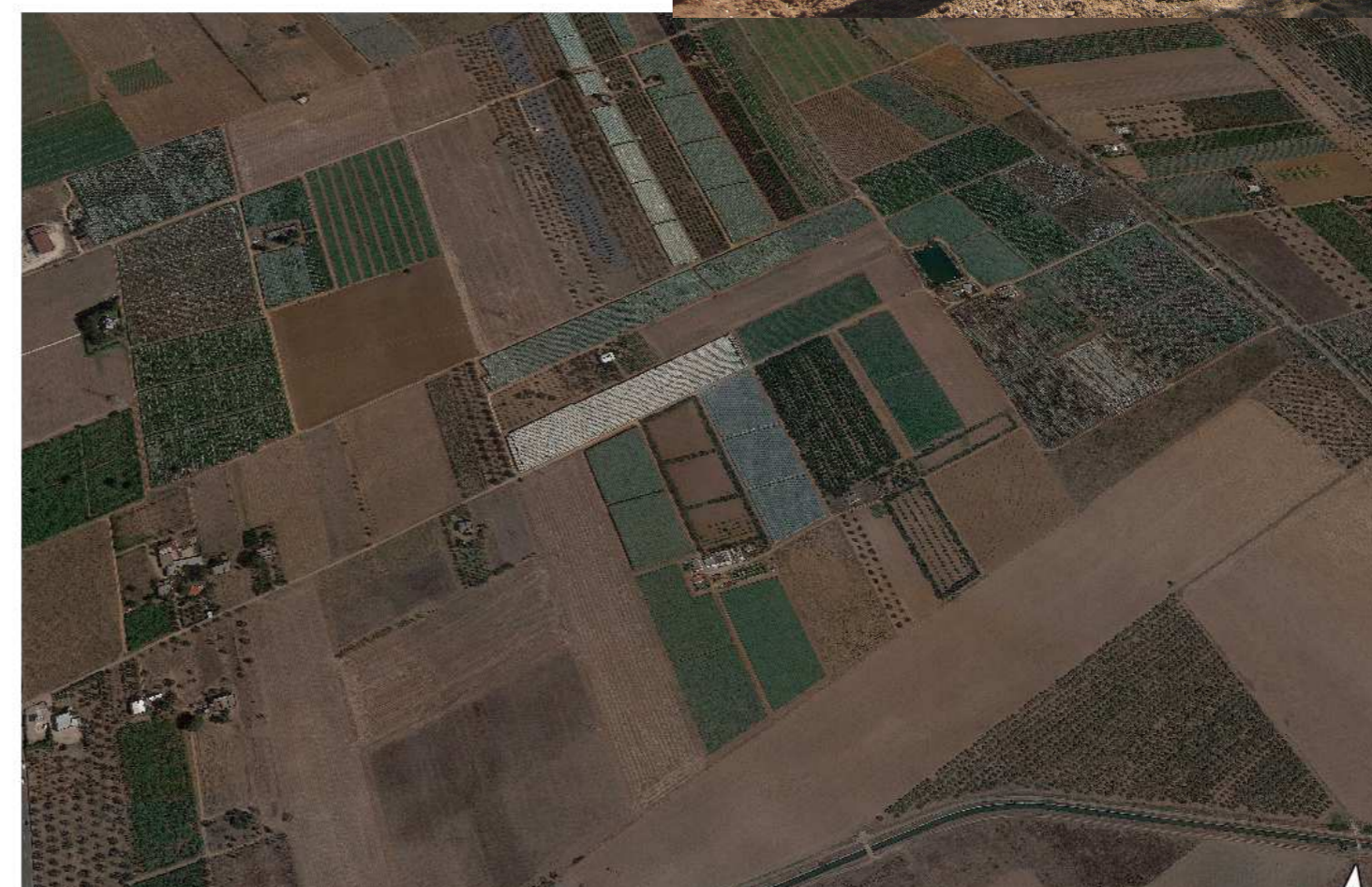

COORDINATE:
40°28'56.28"N
16°47'31.20"E
UTM-WGS 1984 datum, Zone 33 North, Meter

NOTE:

REV.	DATA:	DESCRIZIONE:

REVISIONI:			
REDATTO:	VERIFICATO:	APPROVATO:	CLIENTE:

CLIENTE:
X-ELIO
X-ELIO ITALIA 5 S.R.L.
Corso Vittorio Emanuele II n. 349 - 00186 ROMA
Tel. +39 06.8412640 - Fax +39 06.8551726
Partita IVA n° 15361461005

PROGETTISTA:
architetture sostenibili

PROGETTO:
PROGETTO FOTOVOLTAICO "GINOSA"
Realizzazione di un impianto fotovoltaico di potenza pari a 68,475MWp e relative opere di connessione alla RTN

LOCALITA': COMUNE DI GINOSA (TA) - PUGLIA

TITOLO:
AnalisiPaesaggisticaElaborato

PRATICA N:	FORMATO:	N°DISEGNO:	FOGLIO:	REV:
	A2	PED_TAV3		
DATA:	SCALA:			
02/2020	1:00.000			