

Impianto Agrovoltaico GINOSA

ANALISI DELLA VISIBILITA' DELLE AREE DI PROGETTO

Regione Puglia
Comune di Ginosa (TA)

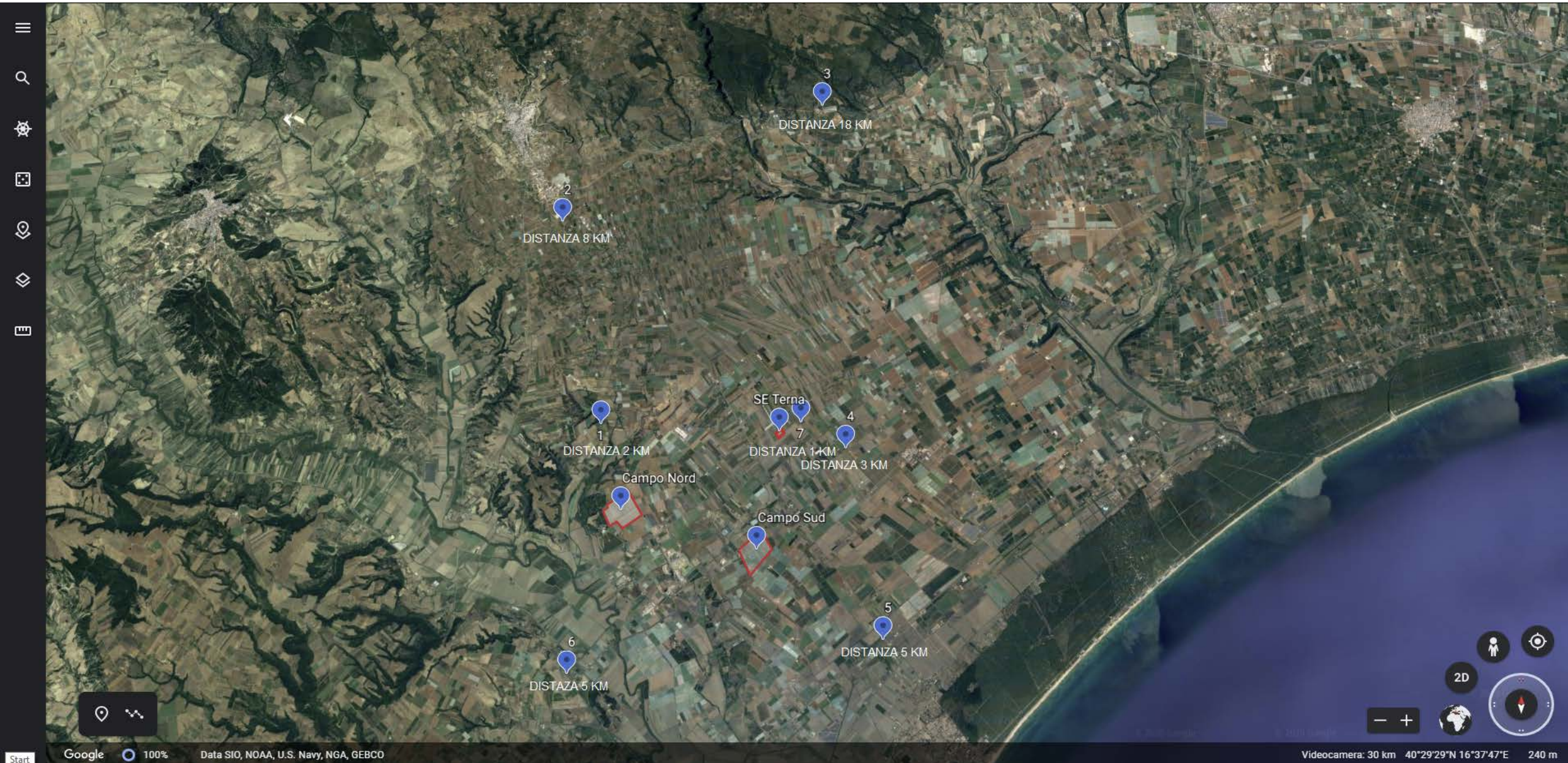





Inquadramento territoriale di progetto
VISIBILITA' DELLE AREE DI PROGETTO - Punto di vista n.1 - STRADA PROVINCIALE N.4 – Da Nord a 2 km di distanza - 130 mt s.l.m.



Inquadramento territoriale di progetto
VISIBILITA' DELLE AREE DI PROGETTO - Punto di vista n.1 - STRADA PROVINCIALE N.4 – DA Nord a 2 km di distanza - 130 mt s.l.m.



Inquadramento territoriale di progetto
VISIBILITA' DELLE AREE DI PROGETTO - Punto di vista n.2 - STRADA PROVINCIALE N.4 – Da Nord ad 8 km di distanza - 130 mt s.l.m.



Inquadramento territoriale di progetto
VISIBILITA' DELLE AREE DI PROGETTO - Punto di vista n.2 - STRADA PROVINCIALE N.4 – Da Nord ad 8 km di distanza - 130 mt s.l.m.



Inquadratura territoriale di progetto
VISIBILITA' DELLE AREE DI PROGETTO - Punto di vista n.3 - STRADA PROVINCIALE N.16 - Da Nord Est a 19 km di distanza - 208 mt s.l.m.



Inquadramento territoriale di progetto
VISIBILITA' DELLE AREE DI PROGETTO - Punto di vista n.3 - STRADA PROVINCIALE N.16 - Da Nord Est a 19 km di distanza - 208 mt s.l.m.



Inquadratura territoriale di progetto
VISIBILITA' DELLE AREE DI PROGETTO - Punto di vista n.4 - STRADA PROVINCIALE N.10 - Da Est a 3 km di distanza - 46 mt s.l.m.



Inquadratura territoriale di progetto
VISIBILITA' DELLE AREE DI PROGETTO - Punto di vista n.4 - STRADA PROVINCIALE N.10 - Da Est a 3 km di distanza - 46 mt s.l.m.



Inquadratura territoriale di progetto
VISIBILITA' DELLE AREE DI PROGETTO - Punto di vista n.5 - STRADA STATALE 106 - Da Est a 5 km di distanza - 10 mt s.l.m.



Inquadratura territoriale di progetto
VISIBILITA' DELLE AREE DI PROGETTO - Punto di vista n.5 - STRADA STATALE 106 - Da Est a 5 km di distanza - 10 mt s.l.m.

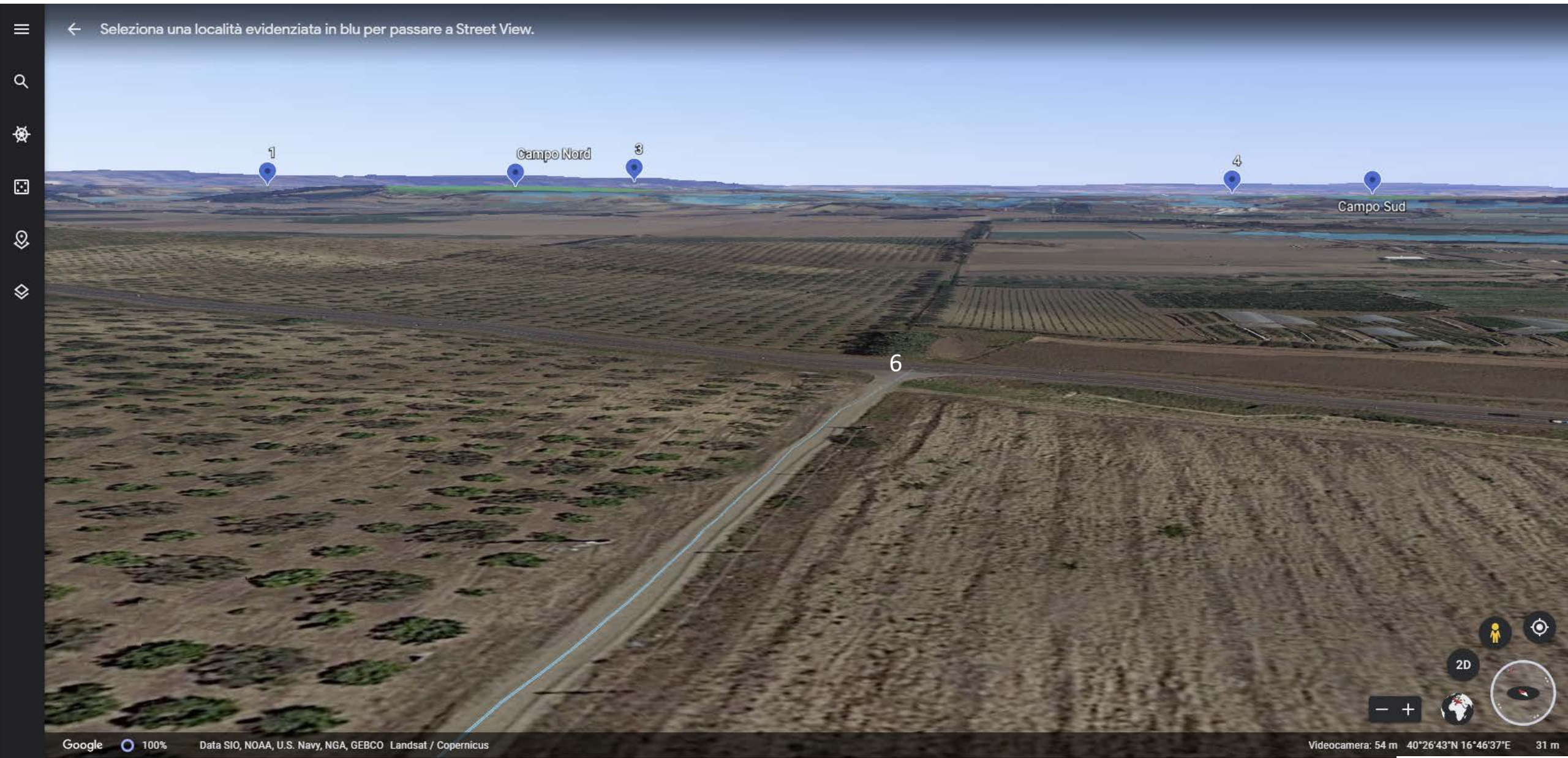

Inquadramento territoriale di progetto
VISIBILITA' DELLE AREE DI PROGETTO - Punto di vista n.6 - STRADA PROVINCIALE n.3 - Da Ovest a 5 km di distanza - 34 mt s.l.m.



Inquadramento territoriale di progetto
VISIBILITA' DELLE AREE DI PROGETTO - Punto di vista n.6 - STRADA PROVINCIALE n.3 - Da Ovest a 5 km di distanza - 34 mt s.l.m.





Inquadratura territoriale di progetto
VISIBILITA' DELLE AREE DI PROGETTO - Punto di vista n.7 - STRADA COMUNALE n.135 - Da Ovest ad 1 km di distanza - 53 mt s.l.m.







Inquadratura territoriale di progetto
VISIBILITA' RAVVICINATA DEL PARCO - Ante e Post Operam - Campo Nord



Inquadratura territoriale di progetto
VISIBILITA' RAVVICINATA DEL PARCO - Ante e Post Operam - Campo Nord



Inquadramento territoriale di progetto
VISIBILITA' RAVVICINATA DEL PARCO - Ante e Post Operam - Campo Sud



Inquadratura territoriale di progetto
VISIBILITA' RAVVICINATA DEL PARCO - Ante e Post Operam - Campo Sud









Barriera arborea da integrare

Barriera arborea preesistente





Inquadratura territoriale di progetto
VISIBILITA' DEL PROGETTO DALLA MASSERIA GIRIFALCO