

- Aree Protette Nazionali-Regionali
 - Riserva Statale
 - Parco Nazionale
 - Parco Naturale Regionale
 - Riserva Naturale Regionale Orientata
 - Area Naturale Marina Protetta
 - Riserva Naturale Marina
- Zone Ramsar
- Zone S.I.C. e Zone Z.P.S.
 - S.I.C.
 - S.I.C. Posidonieto
 - Z.P.S.
- Zone I.B.A.
- Sistema di naturalità
 - principale
 - secondario
- Conessioni
 - fluviali-residuali
 - corso d'acqua episodico
- Aree tampone
- Nuclii naturali isolati
- Immobili e aree dichiarate di notevole interesse pubblico (art. 136 D.Lgs.42/04)
- Beni Culturali con 100 m. (parte II D.Lgs.42/04)
- Territori costieri fino a 300 m.
- Territori contermini ai laghi fino a 300 m.
- Fiumi Torreni e corsi d'acqua fino a 150 m.
- Boschi con buffer di 100 m.
- Zone archeologiche con buffer di 100 m.
- Tratturi con buffer di 100 m.
- Pericolosità idraulica
 - MP
 - AP
- Pericolosità geomorfologica
 - PG2
 - PG3
- Rischio
 - R3
 - R4
- Pericolosità idraulica
 - PI2
 - PI3
- Rischio idraulico
 - RI1
 - RI2
 - RI3
 - RI4
- Rischio idrogeologico e pericolosità
 - A SV
 - P
 - R1
 - R2
 - R3
 - R4
- Ate A
- Ate B
- Segnalazioni Carta dei Beni con buffer di 100 m.
- Coni visuali (4 Km)
- Zone interne ai coni (4 Km)
- Coni visuali (6 Km)
- Zone interne ai coni (6 Km)
- Coni visuali (10 Km)
- Zone interne ai coni (10 Km)
- Interazioni con PIP - I Paduli
- Grotte con buffer di 100 m.
- Lame e gravine
- Versanti

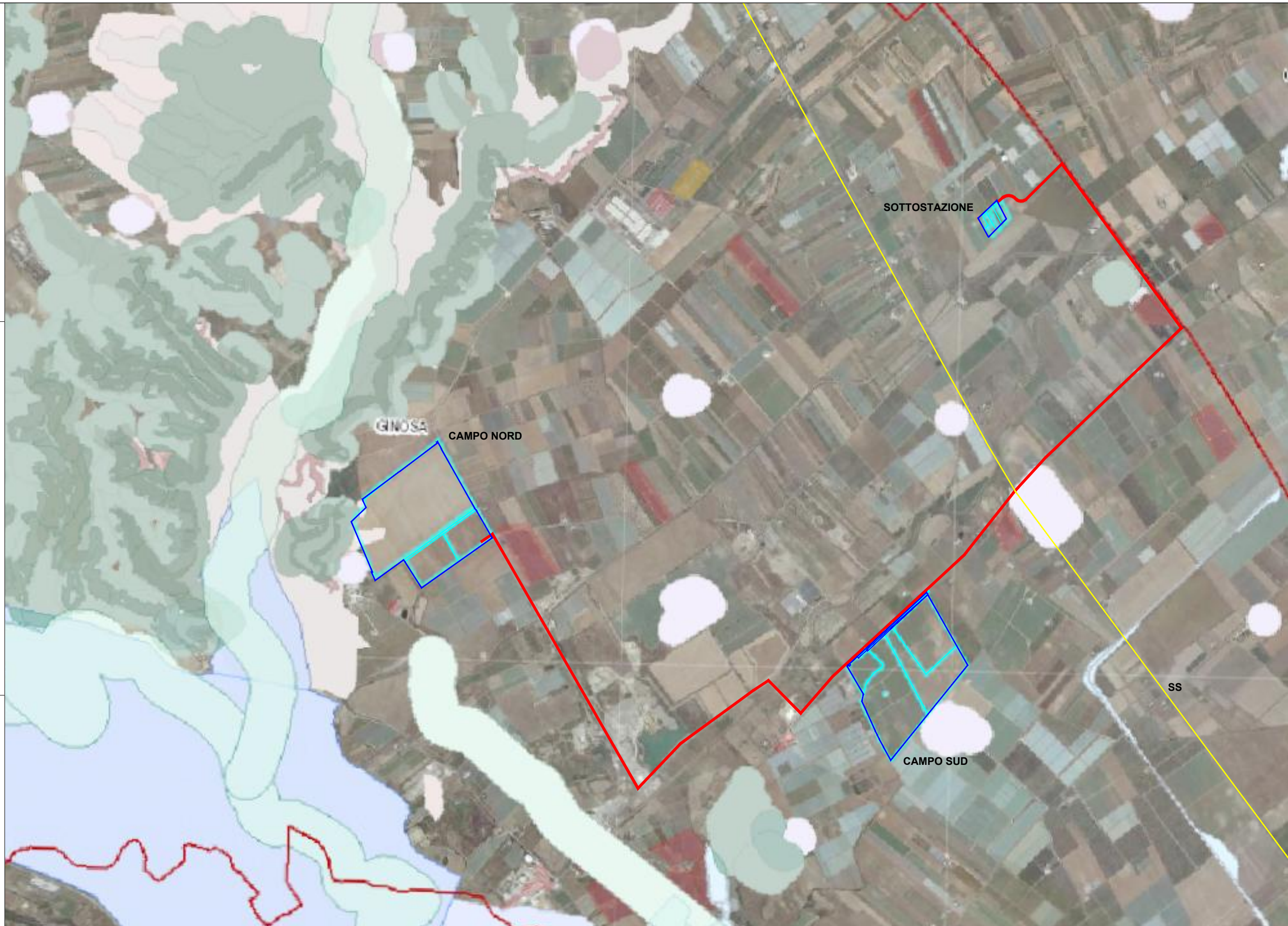

Legenda

FOTOVOLTAICO - Area Impianti

- Impianto realizzato
- Impianto cantierizzato
- Impianto con iter di autorizzazione unica chiuso positivamente
- Impianto con valutazione ambientale chiusa positivamente

CLIENTE: X-ELIO ITALIA 5 S.R.L.
 Corso Vittorio Emanuele II n. 349 - 00186 ROMA
 Tel.+39 06.8412640 - Fax +39 06.8551726
 Partita IVA n° 15361461005

X-ELIO

PROGETTISTA:  **architettura sostenibile** s.r.l.
 Viale Jonio, 95 - 00141 - Roma
 info@architetturasostenibile.com

TITOLO: Stralcio aree non idonee FER

PROGETTO: Realizzazione di un impianto agrovoltaiico di potenza pari a 68,475MWp e relative opere di connessione alla RTN

Regione Puglia Comune di Ginosà (TA)	FORMATO: A3	N° DISEGNO: AS_GIN_V.06
DATA: 05\2022	SCALA: 1:20.000	COD. ELABORATO: