

Planimetria viabilità interna al parco - Scala 1:1.000

Legenda

— Delimitazione area impianto

CAMPO A

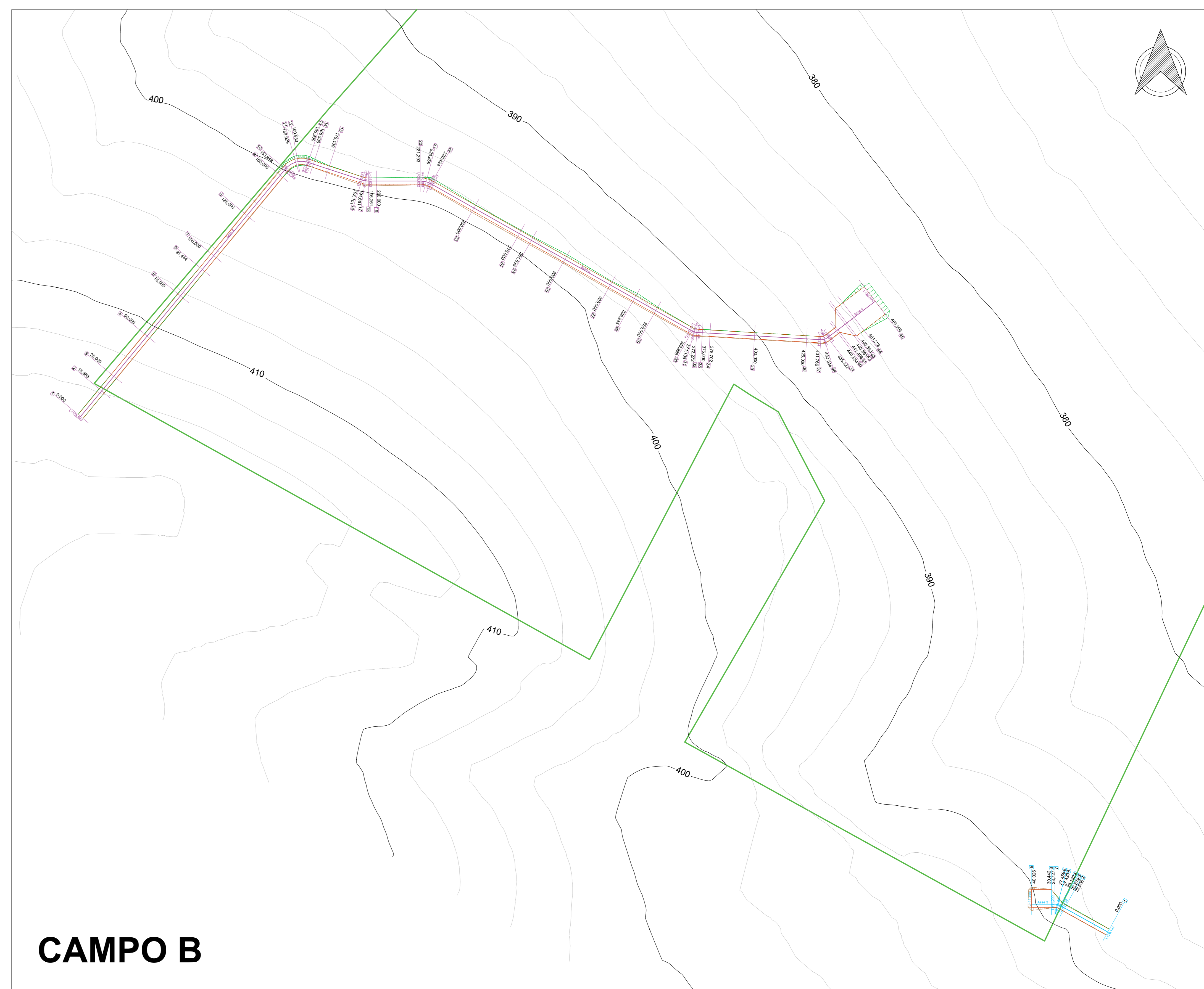
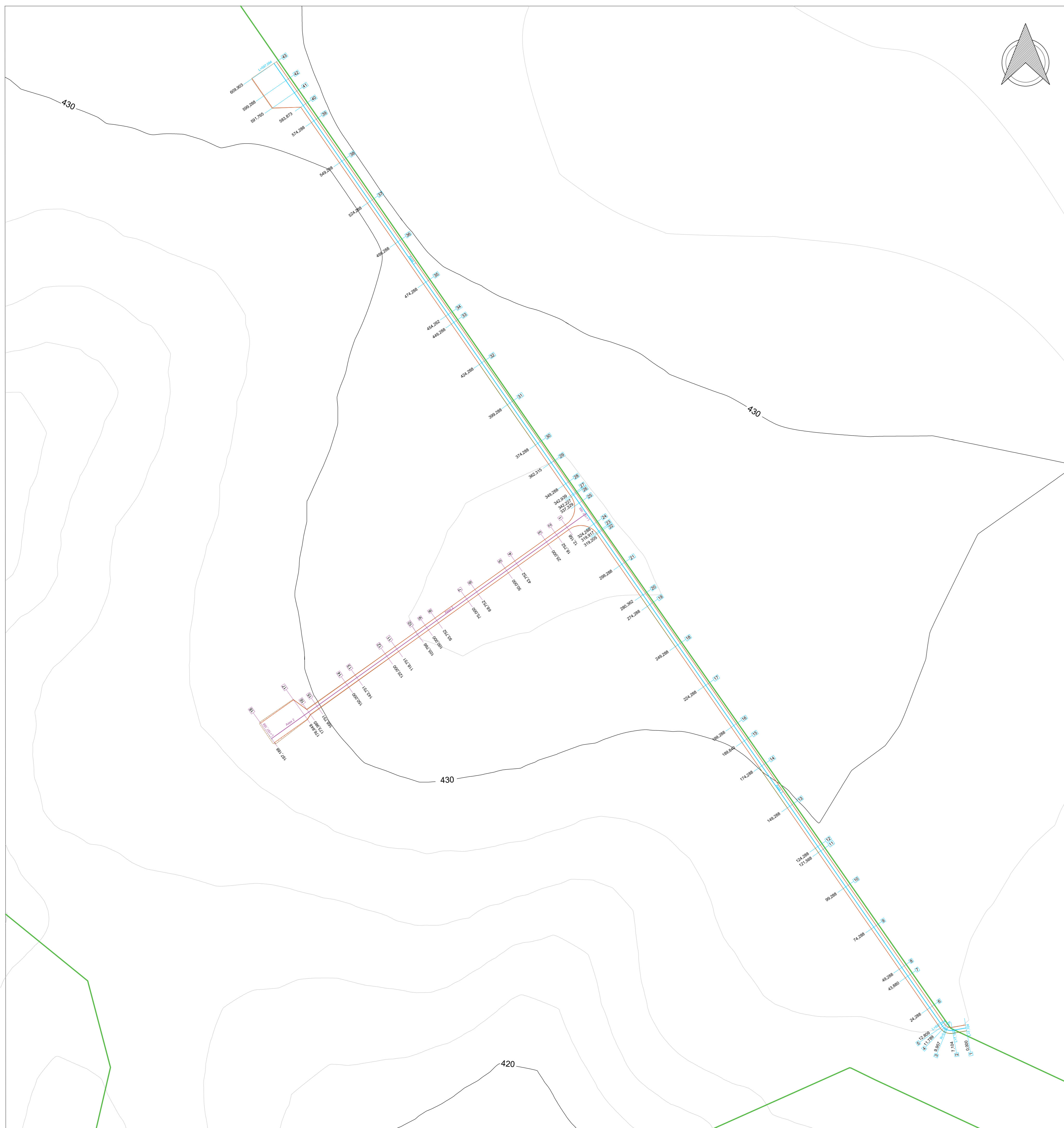

CAMPO B

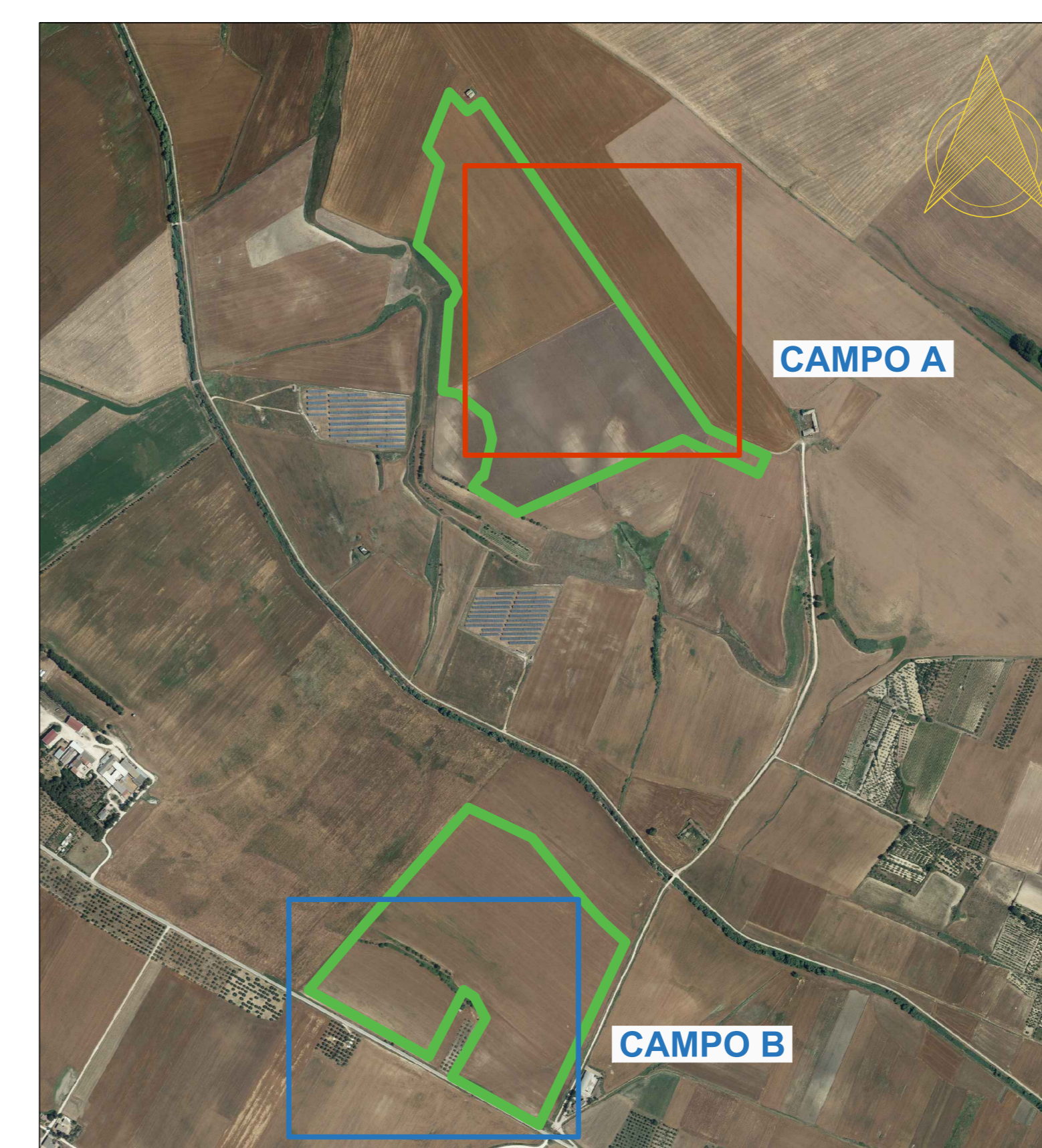



Regione Puglia



Comune di Gravina in Puglia

proponente:
AMBRA SOLARE 6 S.R.L.
Via Tevere 41, 00187 - Roma (RM) - P.IVA/C.F. 15946071006 - pec: ambra6solare@legalmail.it



id:
TAV_R.10

Poweris

FOGLIO:	DISCIPLINA:	PD:	TIPOLOGIA:	T:	FORMATO:	CODICE PRATICA:
1 di 2	SCALA:	1:1.000	Nome file: Elaborato_Grafico_R.10.pdf		A0	

titolo del progetto:
PROGETTO PER LA COSTRUZIONE E L'ESERCIZIO DI UN IMPIANTO AGRIFOTVOLTAICO, DELLE OPERE CONNESSE E DELLE INFRASTRUTTURE INDISPENSABILI, DENOMINATO "LAMATUFARA"

nome elaborato:
PLANIMETRIA VIABILITÀ INTERNA AL PARCO

progettazione:



Rev.	Data Revisione	Descrizione	Redatto	Verificato	Controllato	Approvato



NEW DEVELOPMENTS S.r.l.
piazza Europa, 14 - 87100 Cosenza (CS)