



Comune  
di Gravina in Puglia

Regione Puglia



proponente:

## AMBRA SOLARE 6 S.R.L.

Via Tevere 41, 00187 - Roma (RM) - P.IVA/C.F. 15946071006 - pec: ambrasolare6srl@legalmail.it



id:

TAV\_Q.13

GRUPPO  
**Powertis**

DISCIPLINA:	PD	TIPOLOGIA:	T	FORMATO:	A3	CODICE PRATICA:
FOGLIO:	1 di 1	SCALA:	1:100	Nome file:	GRAF_Elettrico_13.pdf	

titolo del progetto:

PROGETTO PER LA COSTRUZIONE  
E L'ESERCIZIO DI UN IMPIANTO AGRIFOTOVOLTAICO,  
DELLE OPERE CONNESSE E DELLE INFRASTRUTTURE INDISPENSABILI,  
DENOMINATO "LAMATUFARA"

nome elaborato:

**CABINE DI CAMPO ED EDIFICI AUSILIARI**

progettazione:



dott. ing. Giovanni Guzzo Follaro    dott. ing. Amedeo Costabile    dott. ing. Francesco Meringolo    dott. ing. Pierluigi Astorino

Rev:	Data Revisione	Descrizione	Redatto	Controllato	Approvato
00	15/05/2022	PRIMA EMISSIONE	New Dev.	PW	PW



NEW DEVELOPMENTS S.r.l.  
piazza Europa, 14 - 87100 Cosenza (CS)

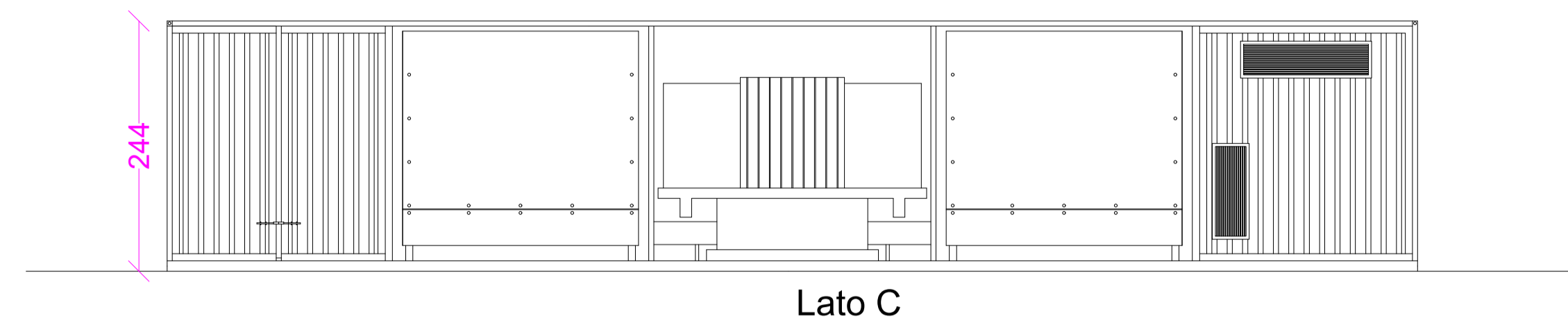

Lato C

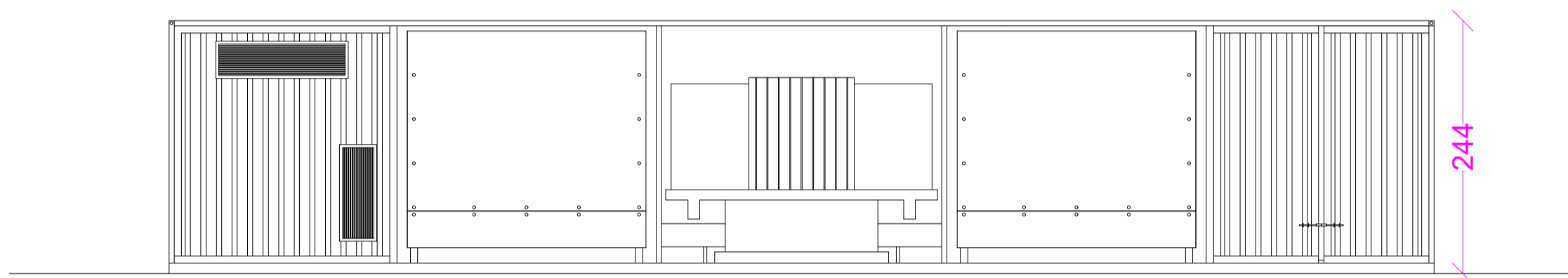

Lato A

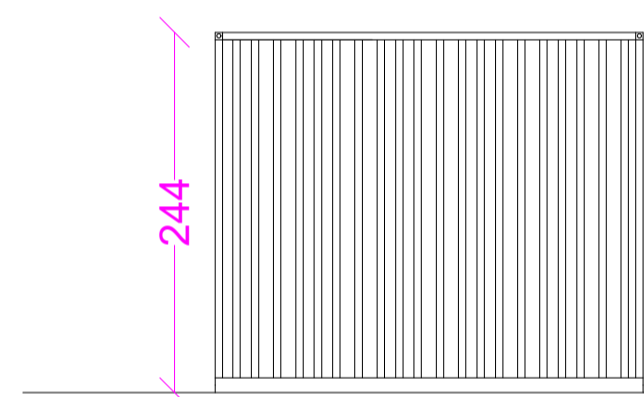

Lato B - Lato D

VISTE PROSPETTICHE

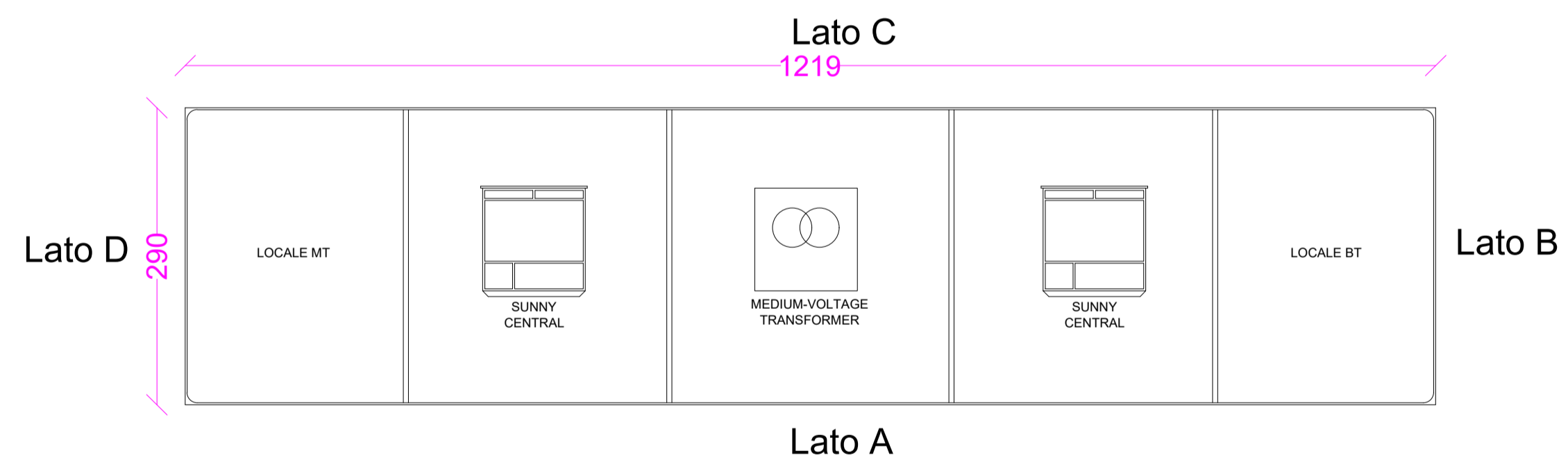

Lato A

PIANTA

CABINA DI CAMPO SCALA 1:100

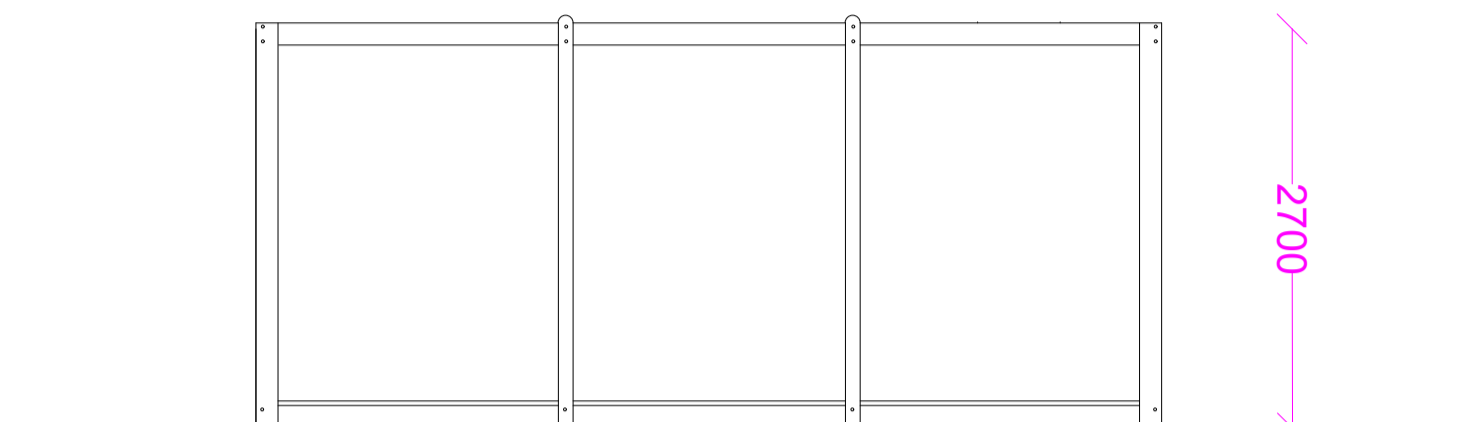

Lato C

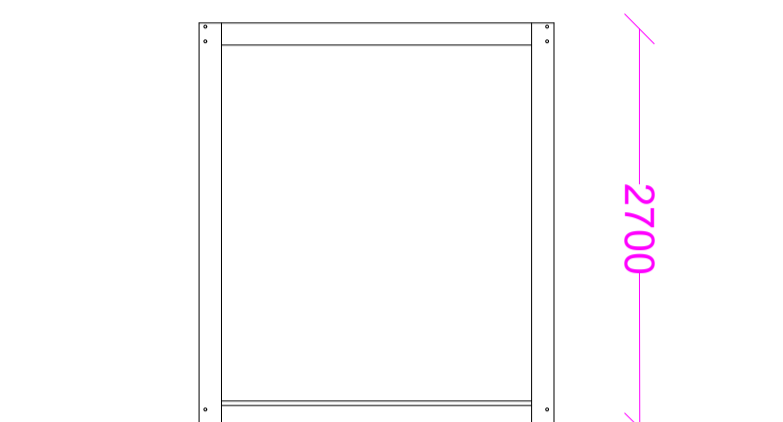

Lato B

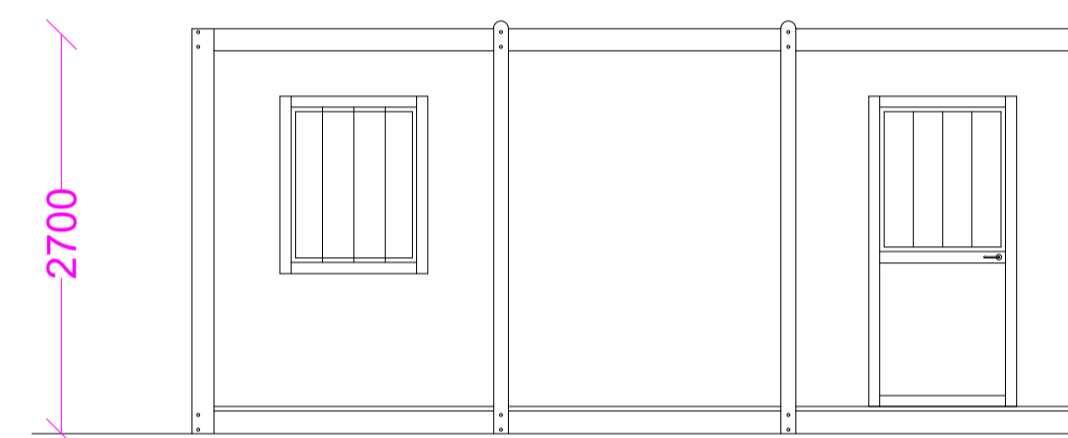

Lato A

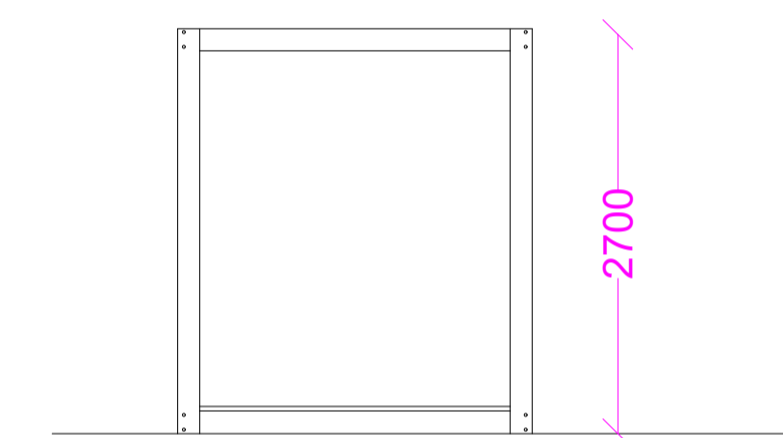

Lato D

VISTE PROSPETTICHE

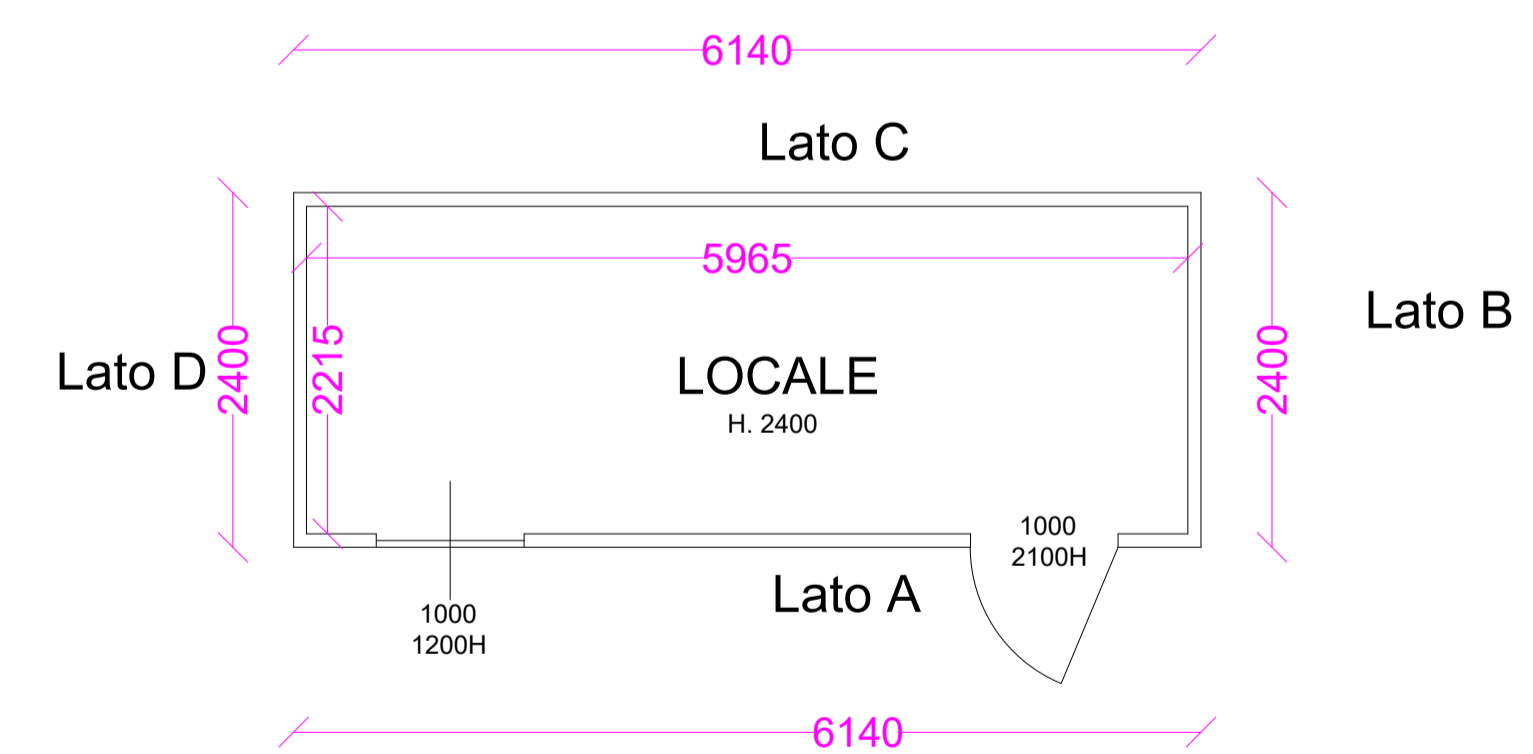

Lato C

Lato B

Lato A

PIANTA

CABINA AUSILIARIA SCALA 1:100